



Instituto Nacional  
de Estadísticas

**CHILE: Estimaciones y Proyecciones  
de Población por Sexo y Edad .**

---

**País Urbano-Rural  
1990-2020**



Instituto Nacional  
de Estadísticas

**CHILE: Estimaciones y Proyecciones  
de Población por Sexo y Edad.**

---

**País Urbano-Rural  
1990-2020**

**CHILE: Estimaciones y Proyecciones de Población  
por Sexo y Edad. País Urbano-Rural  
Período de Información: 1990-2020  
Publicación: Decenal  
Fecha de Publicación: 15 de Junio de 2004**

**INSTITUTO NACIONAL DE ESTADÍSTICAS**

Subdirección Técnica  
Departamento de Demografía  
Subdepartamento Proyecciones de Población

**Profesionales Responsables:**

Eugenio Acuña  
Juan Carlos Pérez  
Jorge Villalón

Avenida Presidente Bulnes 418  
Fono 56-2-3667777 – Fax 6712169  
Casilla de Correo: 498 – Correo 3  
Sitio Web: [www.ine.cl](http://www.ine.cl)  
E-Mail: [ine@ine.cl](mailto:ine@ine.cl)  
Santiago - Chile

# Índice

## **PRESENTACIÓN**

## **INTRODUCCIÓN**

### **1. Información Básica**

- 1.1 El concepto de población urbana y rural
- 1.2 Los datos básicos

### **2. Metodología de Proyección**

- 2.1 El período 1990-2000
- 2.2 El período 2000-2020
  - 2.2.1 Estimación y proyección de la mortalidad
  - 2.2.2 Estimación y proyección de la fecundidad
  - 2.2.3 Estimación y proyección de la migración

### **3. Resultados**

- 3.1 La Población por quinquenios
- 3.2 La Población anual por edad simple
- 3.3 Los Indicadores Demográficos

## **Bibliografía**

## **Anexo**

## Introducción

Cuando se elaboran proyecciones sobre el crecimiento y composición de las poblaciones por áreas urbana-rural, a nivel nacional, se describe y formulan hipótesis de la evolución futura sobre las características demográficas que resumen el tipo y organización dicotómica de los asentamientos humanos del País.

Como muchos otros países del Mundo en vías de desarrollo, Chile presenta una urbanización – porcentaje de población residente en las áreas urbanas- bastante más rápida que su industrialización –porcentaje de la fuerza de trabajo en el sector industrial-. Sin embargo, procesos de carácter reciente como la Globalización y políticas como la Descentralización, requieren que las iniciativas -ya sea a corto, mediano o largo plazo- se basen en datos oportunos y de buena calidad, puesto que ellos, constituyen el principal antecedente del que dispone los distintos Sectores del País para comprender el vínculo entre el cambio demográfico y sus interrelaciones con el desarrollo.

Los resultados del XVI Censo Nacional de Población y V de Vivienda de 1992, el XVII Censo Nacional de Población y VI de Vivienda de 2002 y las Estadísticas Vitales hasta igual fecha, han permitido al Instituto Nacional de Estadísticas (INE), poner a disposición de Usuarios Públicos y Privados la publicación: **“CHILE: Proyecciones y Estimaciones y Proyecciones de Población por Sexo y Edad. País Urbano-Rural: 1990-2020”**.

Estas proyecciones -que cubren 30 años de evolución de la población chilena por áreas urbana y rural se han elaborado interpolando linealmente la situación observada entre los Censos de 1992 y 2002. A partir del año 2000 y hasta el 2020, se ha utilizado el método demográfico “de los componentes”, procedimiento que refleja en la composición por sexo y edad de la población de cada área, las variaciones observadas y esperadas de la fecundidad, la mortalidad y las migraciones internas e internacionales por áreas urbana y rural.

La información de este documento, actualiza las proyecciones y estimaciones a nivel Nacional elaboradas en 1994 con información disponible hasta el Censo de 1992 y es la segunda publicación, de una serie que permitirá a los Usuarios disponer de estimaciones y proyecciones de la población por sexo y edad, para cada una de las áreas geográficas que contempla la División Político-Administrativa del País.

Los resultados de este trabajo se han obtenido, en primer lugar, proyectando la población residente en las áreas rurales del país para el período 1990-2020. Luego, restando estos resultados de la población proyectada a nivel nacional -recientemente publicada por el INE- se ha logrado la población de las áreas urbanas para el mismo período.

Además de la población por sexo y grupos quinquenales de edad cada cinco años, el documento contiene estimaciones de la población por sexo y edad simple desde los 0 a los 80 años de edad por áreas urbana y rural, para cada año del período de proyección y un conjunto de indicadores relacionados con los “componentes” del crecimiento demográfico para el período 2000-2020.

# 1. Información Básica

La necesidad de disponer de información distinguiendo entre las zonas urbanas y rurales de un país se debe, principalmente, a que cualquiera que sea la forma en que ellas se definan, tienen un género de vida absolutamente distinto, por lo tanto, la propuesta de acciones destinadas a satisfacer las demandas de la población que reside en cada una de ellas –que son también muy diferentes– al menos deben basarse en información socio-demográfica referida particularmente al área de intervención.

Para una mejor comprensión de este Capítulo y sobre los datos que se utilizan en la elaboración de las proyecciones de población por áreas urbana y rural, aquí no se detalla el tratamiento de las definiciones para la recopilación de los datos censales y se explicita solo el concepto de “población urbana”.

## 1.1 El concepto de población urbana y rural

Un asentamiento humano de un país, es la resultante del modo de ocurrencia de su proceso de ocupación, organización, equipamiento y utilización del territorio que paulatinamente se va adaptando a las necesidades de sus habitantes y la principal fuente de datos sobre su población, la constituyen los censos de población.

Considerando que el proceso citado en el párrafo anterior no ocurre del mismo modo, ni presenta la misma dinámica y complejidades en todo el territorio de un país, para clasificar los asentamientos humanos suelen establecerse “definiciones” cuyos conceptos se apoyan en aspectos cuantitativos (densidad de los asentamientos, número de habitantes, etc.), cualitativos (disponibilidad de servicios básicos, porcentaje de la población en determinados sectores de la economía, etc.) o mixtos<sup>1</sup>.

En el caso de Chile, en los dos últimos censos de población y vivienda levantados en el país (1992 y 2002) los resultados responden a la misma definición mixta que se apoya en el concepto de “entidad urbana” como sigue:

*“se entiende como “Entidad Urbana” a un conjunto de viviendas concentradas, con más de 2.000 habitantes, o entre 1.001 y 2.000, con el 50 por ciento o más de su población económicamente activa dedicada a actividades secundarias y/o terciarias. Excepcionalmente los centros que cumplen funciones de turismo y recreación con más de 250 viviendas concentradas y que no alcanzan el requisito de población, se consideran Entidades urbanas. En consecuencia área urbana es el conjunto de las entidades urbanas”<sup>2</sup>.*

---

<sup>1</sup> Para capturar la información según la dicotomía urbana-rural, al momento de los censos es necesario que estas definiciones “nominales” se tornen “operacionales” surgiendo así, a partir del concepto de localidad poblada, la identificación de entidades de población (urbanas y rurales) cuyas categorías (ciudad, pueblo, fundo, etc.) determinarán el tipo de organización para recopilar los datos. Para mayor información ver: INE, Censo de Población y Vivienda, Chile 1992, Resultados Generales.

<sup>2</sup> INE, Censo 2002, Resultados, Volumen I, Población, País-Región, Santiago de Chile, Marzo 2003.

## 1.2 Los datos básicos

La información básica utilizada para elaborar las proyecciones de población de Chile por áreas urbana y rural, proviene de tres fuentes:

- los Censos de Población de 1992 y 2002, que proporcionan la composición por sexo y edad de la población residente en cada área, las migraciones internas y los inmigrantes internacionales.  
A través de los censos, también se recopilan datos que mediante técnicas demográficas modernas, permiten derivar estimaciones de la fecundidad y la mortalidad absolutamente comparables con las que se obtienen a través de las estadísticas vitales,
- las Estadísticas Vitales del período 1990-2002 que permiten disponer de antecedentes sobre el nivel y estructura de la fecundidad y de la mortalidad, por áreas urbana y rural. Los datos provienen de las elaboraciones del INE a partir de las inscripciones practicadas por el Registro Civil e Identificación y las certificaciones emitidas por el Ministerio de Salud, y
- la proyección de la población total por sexo según grupos quinquenales de edad para el mismo período (1990-2020) que cubre la proyección urbana-rural en elaboración<sup>3</sup>.

A diferencia de las proyecciones sobre la población total del país que contempla sólo las migraciones internacionales<sup>4</sup>, cuando se elaboran para alguna división geo-espacial al interior del país, participa la migración interna. En este caso, los datos provienen de las preguntas sobre la *comuna de nacimiento*, la *de residencia anterior* (5 años antes de la fecha del censo) y la *comuna de residencia habitual* (actual), información que si bien no distingue entre origen y destino urbano o rural, ha permitido elaborar estimaciones de la migración entre áreas como se detalla más adelante en la metodología de este Informe.

El área urbana o rural no es más que una precisión o desagregación del lugar de residencia habitual de la población total, por lo tanto, las proyecciones de la población por sexo y áreas urbana-rural, según grupos de edad para un período definido (1990-2020), son *proyecciones derivadas* que, en conjunto, deben reproducir la población total por sexo y edad ya proyectada del país para tal período.

---

<sup>3</sup> INE-CEPAL, CHILE: Proyecciones y Estimaciones de Población. Total País, 1950-2050, En Prensa.

<sup>4</sup> Para mayores antecedentes sobre las fuentes de datos y tratamiento de la información sobre las migraciones internacionales en Chile para el caso de las proyecciones ver: INE-CEPAL, CHILE: Proyecciones y Estimaciones de Población, op.cit.

## 2. Metodología de Proyección

Las proyecciones de población por áreas urbana y rural de Chile básicamente comprenden dos etapas de trabajo: la primera referida al período observado 1990-2000 y la segunda, al período 2000-2020 o período de proyección propiamente tal.

### 2.1 El período 1990-2000

Mientras el *año inicial* de las proyecciones de este informe es el año 1990, el *año base* es el 2000. Para lograr la población, en ambos momentos, a las estimaciones de los años 1990 y 2000 de la población por sexo y grupos de edad obtenida al elaborar la proyección del país, se ha aplicado la distribución de la población por áreas observadas en los censos de 1992 y 2002, respectivamente.

Luego, utilizando como pivotes los datos obtenidos como se detallara en el párrafo anterior, mediante interpolaciones lineales (ponderadas), teniendo en cuenta la variación experimentada por la población del país, se obtuvo una estimación de la población urbana y rural por sexo y grupos de edad en 1995. Así, por ejemplo, para estimar la población masculina de 5 a 9 años que residía en el área rural en 1995, se aplicó la siguiente relación:

$${}_rN_{5-9}^{1995} = \omega * {}_rN_{5-9}^{2000} + (1 - \omega) * {}_rN_{5-9}^{1990}$$

donde,

${}_rN_{5-9}^{1995}$  es la población masculina de 5-9 años de edad residente en el área rural y estimada al 30 de junio de 1995,

$\omega$  es el "peso" que representa la población masculina de 5-9 años de edad del país en 1995, respecto de la población masculina de este mismo grupo de edades en los años 1990 y 2000. Este "peso", en el que N es la población del país, se calcula haciendo:

$$\omega = \frac{(N_{5-9}^{1995} - N_{5-9}^{1990})}{(N_{5-9}^{2000} - N_{5-9}^{1990})}$$

### 2.2 El período 2000-2020

Para proyectar la población urbana y rural por sexo y grupos de edad durante el período 2000-2020, tal como se hiciera para proyectar la población del total país, se ha utilizado el método demográfico denominado "*método de los componentes*".

Este procedimiento -cuyos algoritmos se presentaran en el Informe de la proyección nacional<sup>5</sup> pero esta vez con datos acerca de la migración interna- que permite proyectar la población por sexo y cohortes considerando los cambios experimentados por los "componentes" del crecimiento demográfico, es decir, la fecundidad, la mortalidad y las migraciones, se utilizó para *proyectar la*

---

<sup>5</sup> INE-CEPAL, CHILE: Proyecciones y Estimaciones de Población, op.cit.



*población rural*, obteniéndose por diferencia (con la proyección del total del país) la población del área urbana con las mismas desagregaciones<sup>6</sup>.

### **2.2.1 Estimación y proyección de la mortalidad**

Las tareas relacionadas con la mortalidad en estas proyecciones comprende dos etapas: la primera para estimar la mortalidad del período 2001-2002 a partir de datos observados y la segunda la proyección de la mortalidad por quinquenios para el período 2000-2020 propiamente tal.

Para **estimar** el nivel y estructura de la mortalidad a nivel país, se elaboraron tablas abreviadas de mortalidad por sexo y áreas urbana-rural del período 2001-2002.

En el caso de la mortalidad de los menores de 5 años, luego de "corregir" los nacimientos por áreas y sexo considerando el porcentaje de "inscripción tardía" observado a nivel nacional, al relacionarlos con las defunciones clasificadas por año de nacimiento tal como lo hiciera Greville<sup>7</sup> para las Tablas de Mortalidad de Estados Unidos, esto es, apoyándose en el uso del Diagrama de Lexis<sup>8</sup>, en primer lugar se estimó la mortalidad infantil o de los menores de un año.

Respecto a la mortalidad en la niñez o de 1 a 4 años, los datos de estadísticas vitales permiten utilizar la metodología aplicada por Greville en las Tablas de Mortalidad de los Estados Unidos para 1960<sup>9</sup>, procedimiento que por relacionar las defunciones de individuos de edad  $x$  con los nacimientos que dieron origen a la cohorte, se denomina de los "nacimientos conexos"<sup>10</sup>.

Para la población de 5 años o más de edad del área urbana y rural se calcularon tasas centrales de mortalidad. Estas tasas se obtuvieron relacionando las defunciones por área recopiladas a través de las estadísticas vitales -cuidando que ellas reprodujeran las muertes "ajustadas" de las tablas del país para el mismo período- y la población por sexo y edad de cada área estimada al 1 de enero de 2002.

Una vez que se dispuso de las probabilidades de morir de los menores de 5 años y de las tasas centrales de mortalidad para la población de 5 años o más de edad, las tablas abreviadas de mortalidad por sexo y áreas urbana-rural del período 2001-2002 se elaboraron tal como se hiciera análogamente a nivel nacional<sup>11</sup>.

En estas tablas, la esperanza de vida al nacer (o nivel de la mortalidad) del período 2001-2002 en el área urbana es de 74,42 años en los hombres y de 80,55 años en las mujeres, por su parte en el área rural, los hombres nacidos en este período vivirán en promedio 73,72 años y las mujeres 79,36 años.

---

<sup>6</sup> Para mayores antecedentes sobre los algoritmos de la proyección que se obtiene por diferencia, en este caso la del área urbana, ver: CELADE, Métodos para proyecciones Subnacionales de Población, Serie OI N° 42, Bogotá, noviembre de 1989.

<sup>7</sup> Greville, Thomas N.E., United States Life Tables and Actuarial Tables 1939-1941, United States Department of Commerce, Bureau of the Census, Washington, 1946.

<sup>8</sup> Pressat, R., L'analyse démographique, Presses Universitaires de France. Paris 1961.

<sup>9</sup> U.S. Department of Health, Education and Welfare, United States Life Tables 1959-1961, Washington, December 1964.

<sup>10</sup> Logan, W.P.D., Cálculo de la Mortalidad Infantil, Naciones Unidas, Departamento de Asuntos Económicos y Sociales, Nueva York, 1963.

<sup>11</sup> INE, Chile, Tablas Abreviadas de Mortalidad por Sexo. País y Regiones, 2001-2002. Santiago de Chile, marzo del 2004.

En cuanto a la mortalidad infantil, para el período observado 2001-2002 en el área urbana es de 9,16 y 7,35 defunciones de menores de un año por mil nacidos vivos en hombres y mujeres, respectivamente. En el área rural, este indicador alcanza a 10,74 muertes infantiles por mil nacidos vivos en la población masculina y a 8,79 en la femenina.

Para **proyectar** la mortalidad, se dispuso de las tablas abreviadas de mortalidad por áreas urbana-rural y sexo del período 2001-2002 y las tablas de mortalidad límite de Bourgeois-Pichat ajustadas con el sistema logito a los patrones observados para América Latina en CELADE<sup>12</sup>.

Con esta información (2001-2002) y la tabulación elaborada por la División de Población de las Naciones Unidas sobre la evolución futura del "diferencial" por sexo de la esperanza de vida al nacer, se estimó el nivel límite (2015-2020) de la mortalidad por sexo para el área rural. Luego, entre los niveles de la mortalidad observados y los valores límites para el área rural, se ha descrito una logística de dos asíntotas que proporcionó el nivel de los quinquenios 2000-2005, 2005-2010 y 2010-2015.

Considerando los niveles alcanzados por la mortalidad infantil del país, su importancia en el nivel general de la mortalidad (esperanza de vida al nacer) y su sensibilidad a las variaciones experimentadas por las diferentes causas de muerte en esta etapa de la vida, bajo el supuesto de que *"la mortalidad infantil de la población residente en las áreas rurales del país entre los quinquenios 2000-2005 y 2015-2020 se reducirá en poco más de un 16 por ciento y continuará manteniéndose constante la sobremortalidad infantil masculina de 1,2 veces respecto de la femenina"*, entre estos valores observados y los límites de la mortalidad infantil del área rural se ajustó una logística para cada sexo, a modo de estimar sus valores para los quinquenios de la proyección.

Efectuados los cálculos como se indicara hasta aquí para el caso del nivel de la mortalidad por sexo del área rural, se espera que su evolución por quinquenios durante el período 2000-2020 sea la que se presenta en el Cuadro 1.

Respecto a la estructura por edades de la mortalidad del área rural, para obtener las relaciones de sobrevivencia que permiten proyectar la población entre un quinquenio y otro, se han interpolado linealmente las probabilidades de morir de las tablas de mortalidad observadas y las de la tabla de mortalidad límite, cuidando que dicha interpolación -aún tomando en cuenta las estimaciones independientes de la mortalidad infantil- reproduzca para cada quinquenio de la proyección, el nivel estimado de la mortalidad por sexo.

## **2.2.2 Estimación y proyección de la fecundidad**

La fecundidad es el "componente" que más incide en el tamaño, distribución y composición de la población. Su nivel o tasa global de fecundidad (TGF) que representa el número medio de hijos por mujer si a lo largo de su período fértil (15-49) hubieran tenido los hijos según la fecundidad por edades y no hubieran fallecido desde el nacimiento hasta el término de su período fértil, se obtiene a partir de la estructura expresada por un conjunto de tasas específicas de fecundidad por edad de las madres.

---

<sup>12</sup> En estas tablas de mortalidad, la esperanza de vida al nacer para es de 81 años en el caso de los hombres y de 88 años en el de las mujeres. Para mayores antecedentes sobre los procedimientos de proyección de la mortalidad ver: CELADE, Métodos para Proyecciones Demográficas, Serie LC/DEM/CR/G.5 o Serie E N° 1003, San José, Costa Rica, 1984 y sobre una propuesta actualizada para tales efectos, ver: Pujol, J.M., Propuesta de Metodología para la proyección de la Mortalidad, CELADE, Santiago de Chile, 2000. Inédito.

Relacionando los nacidos vivos tenidos (corregidos según la inscripción tardía) con la población femenina censal (trasladada con tasa de crecimiento intercensal a mitad del período al que se refieren los nacimientos), se han calculado tasas de fecundidad por edad y tasas globales de fecundidad del área. Las tasas corresponden a la población femenina rural por grupos de edad desde los 15 a los 49 años y para los años del período 1990-2002 (ver Gráfico 1).

Cuadro 1  
CHILE Y AREA RURAL: Hipótesis de evolución de la esperanza de vida al nacer y de la mortalidad infantil por sexo; según quinquenios. 2000-2020

PERÍODO	Total País		Área Rural	
	Hombres	Mujeres	Hombres	Mujeres
<b>Esperanza de Vida al Nacer</b>				
2000-05	74,80	80,80	73,85	79,49
2005-10	75,49	81,53	74,52	80,20
2010-15	76,12	82,20	75,14	80,85
2015-20	76,68	82,81	75,71	81,46
2020-25	77,19	83,36	76,23	82,03
<b>Tasa de Mortalidad Infantil</b>				
2000-05	0,0090	0,0070	0,0107	0,0088
2005-10	0,0080	0,0063	0,0106	0,0087
2010-15	0,0072	0,0057	0,0097	0,0080
2015-20	0,0065	0,0052	0,0089	0,0074

Cuando se examinan las tasas de fecundidad por edad, desde 1990 y hasta el período 2001-2002 los principales aportes al número medio de hijos por mujer ocurre entre las madres de 20 a 24 años, caracterizándose así el área rural del país por disponer de una estructura de la fecundidad "temprana".

Gráfico 1  
CHILE- RURAL: Estructura relativa de las tasas de fecundidad por edades observadas. 1990-2002

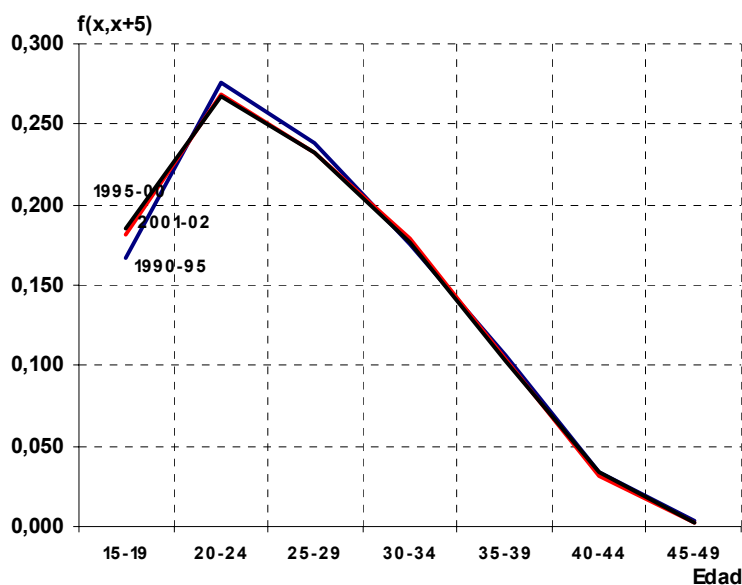

Ahora bien, a cada conjunto de tasas de fecundidad por edad, se asocia un nivel o tasa global de fecundidad (TGF) cuyo valor representa el número medio de hijos por mujer (ver Gráfico 3).

Gráfico 2  
CHILE-RURAL: Evolución del nivel de la fecundidad observado durante el período 1990-2002

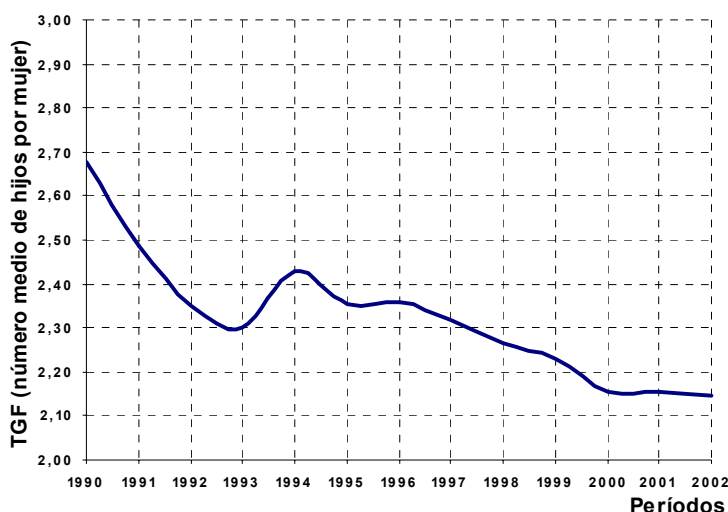

Según los datos del Gráfico 2, luego de un marcado repunte a fines del quinquenio 1990-1995, el promedio de hijos por mujer del área rural del país continuó su descenso hasta alcanzar el año 2000, un valor prácticamente constante y que aún no alcanza el "nivel de reemplazo".

Cuando en una proyección de la población se formulan hipótesis de evolución de la fecundidad, lo que se está haciendo es estimar el total de nacimientos por sexo que se espera ocurrirán cada quinquenio. Para lograr este objetivo se dispone de diversos procedimientos, utilizándose en el caso de Chile aquel que considera las *tasas de fecundidad del período o transversales*<sup>13</sup>.

Por fines prácticos, habitualmente la proyección o hipótesis de evolución futura de la fecundidad se realiza en dos etapas, proyectando en primer lugar la tasa global de fecundidad (TGF) y luego la estructura relativa de las tasas de fecundidad por edades que se asocia al nivel proyectado.

En el caso del área rural de Chile, para estimar el nivel de la fecundidad se ha supuesto que "la *tasa global de la fecundidad alcanzará el nivel de reemplazo el quinquenio 20101-2015 para luego descender en un 2,5 por ciento al quinquenio siguiente, esto es 2015-2020. Este supuesto contempla, además, que durante todo el período que cubre la proyección, el diferencial de 1,06 hijos respecto del área urbana observado para el período 2001-2002 se mantendrá constante*". Entonces, de un número medio de 2,15 hijos por mujer entre los años 2001-2002, se espera que este descienda a 1,96 hijos el quinquenio 2015-2020.

<sup>13</sup> Para estimar los nacimientos de una proyección de población básicamente se recurre al uso de procedimientos que consideran las *tasas de fecundidad por edades del período*, las *tasas de fecundidad por cohortes* o aquellos en que los nacimientos se derivan de la *nupcialidad*, la *paridez* y los *intervalos intergenésicos*., ver Shryock, H. Y Siegel, J., The Methods and Materials of Demography, Academic Press, Nueva York, 1976.

Respecto a las tasas de fecundidad, considerando que durante los últimos 10 años la estructura temprana observada sólo ha presentado modificaciones significativas respecto del aporte del grupo de edades de las menores de 20 años, durante todo el período de la proyección del área rural la estructura de la fecundidad del período 2001-2002 se ha mantenido constante.

Así, entonces, determinado el nivel y estructura de la fecundidad para cada quinquenio de la proyección, las tasas de fecundidad por edad de la madre definitivas se presentan a continuación en el Cuadro 2.

Cuadro 2  
CHILE-RURAL: Hipótesis de evolución futura  
de la fecundidad. 2000-2020

EDAD DE LA MADRE	PERIODO			
	2000-2005	2005-2010	2010-2015	2015-2020
<b>15-19</b>	0,0784	0,0768	0,0751	0,0735
<b>20-24</b>	0,1134	0,1115	0,1095	0,1074
<b>25-29</b>	0,0984	0,0963	0,0941	0,0920
<b>30-34</b>	0,0740	0,0720	0,0699	0,0679
<b>35-39</b>	0,0427	0,0412	0,0397	0,0383
<b>40-44</b>	0,0140	0,0133	0,0127	0,0121
<b>45-49</b>	0,0010	0,0010	0,0009	0,0008
<b>TGF</b>	<b>2,11</b>	<b>2,06</b>	<b>2,01</b>	<b>1,96</b>

### 2.2.3 Estimación y proyección de la migración

El estudio de las migraciones (internacional e interna), la estimación de sus saldos y la propuesta de hipótesis de evolución futura, presenta serios problemas en la mayoría de los países del Mundo. Esto, debido principalmente, a las complejidades del fenómeno y a la escasez de datos apropiados para su conocimiento. Ahora respecto al espacio geográfico de observación, si bien se advierten dificultades al estudiar los movimientos migratorios para la población total de un área geográfica definida, ellas se incrementan aún más, al tratar la migración desde o (hacia) el área urbana y rural de las divisiones administrativas de un país.

Cuando se elaboró la proyección para la población total del país, se trató detalladamente el caso de las migraciones internacionales<sup>14</sup>. Por esta razón y considerando que en estas proyecciones se ha supuesto que *"toda la migración internacional ocurre desde y hacia el área urbana del país"*, aquí se describirá con mayores detalles el caso de las migraciones internas y específicamente, el de la migración a las áreas rurales del país.

A partir de los datos recopilados en los Censos de 1992 y 2002 sobre el lugar de nacimiento, el de residencia anterior (5 años antes del censo) y el de la residencia habitual actual, se han estimado saldos migratorios netos internos ocurridos en los períodos 1987-1992 y 1997-2002. Respecto a la información recopilada a través de estas preguntas, cabe señalar que –a diferencia de los resultados sobre la población residente– en el caso de la migración interna los datos se refieren a movimientos ocurridos entre comunas, sin distinción de áreas (urbana o rural) de origen y destino de los migrantes, por lo tanto en estas proyecciones, para obtener una aproximación de las migraciones por áreas, en ambos censos, se han clasificado todas las comunas según la

<sup>14</sup> INE-CEPAL, CHILE: Proyecciones y Estimaciones de Población, op.cit.

ocupación física de su territorio (urbano y rural) al interior de cada una de las 13 regiones que conforman el país<sup>15</sup> (ver Anexo).

Caracterizadas las comunas del país según lo citado, la misma categoría de clasificación se ha asignado a la comuna declarada por cada persona en las preguntas censales sobre la migración. Posteriormente, al procesar los datos, se ha asumido que todos aquellos movimientos ocurridos desde las comunas de subocupación, de aquellas de ocupación parcial rural y desde las comunas vacías, corresponden a movimientos efectuados desde las áreas rurales. En este mismo sentido, los que ocurren desde (o hacia) las comunas de ocupación total, de ocupación parcial urbana y desde las áreas metropolitanas<sup>16</sup>, se refieren a migraciones desde (hacia) las áreas urbanas<sup>17</sup>.

Estimada la migración urbana-rural total por sexo con la información de los censos de 1992 y de 2002 (ver Tabla 1 del Anexo), en el caso de los hombres se obtuvieron saldos positivos y en el de las mujeres negativos, es decir, durante el período intercensal en la población femenina el número de salidas del área rural supera al de entradas, mientras que entre los hombres habría ocurrido preferentemente lo contrario.

Según lo anterior, para obtener la migración interna neta el área rural por quinquenios del período de proyección, en primer lugar se calcularon dichos saldos para los quinquenios del período observado 1990-2000 y luego se ha supuesto que *"hacia el final de la proyección (2015-2020), los saldos migratorios netos internos totales por sexo del área rural mantendrían su sentido, es decir, continuarán con signo positivo en el caso de los hombres y negativo en el de las mujeres, reduciéndose aproximadamente en 500 personas promedio quinquenal a partir del quinquenio 2000-2005"* como se presenta en el Cuadro 3.

Tal como se hiciera para lograr el total de inmigrantes y emigrantes que resulta del intercambio urbano-rural, si los cálculos esta vez se efectúan por sexo y edad se obtienen dos estructuras de los migrantes a cada área. Ahora, considerando que los datos se refieren solo a los desplazamientos urbano-rural y rural-urbano a nivel nacional, los inmigrantes a un área son al mismo tiempo, emigrantes de la otra, esto es, los migrantes en el área de destino presentan la misma composición por sexo y edad que en el área de origen; pero con signo contrario.

Según lo anterior, examinando la distribución por edad de los saldos que se obtienen a partir de la información proveniente de las preguntas censales se determinó que la estructura más apropiada para describir la migración interna por área y sexo, según edad, en cada quinquenio del período 2000-2020, *"en el caso de los hombres es la de los emigrantes del área urbana observada para el período 1997-2002 y en de las mujeres, también de las emigrantes durante el mismo período; pero esta vez del área rural"*.

---

<sup>15</sup> Este procedimiento ya ha sido empleado en otros diagnósticos en los cuales se apoyan Algunas estrategias de otros países latinoamericanos. Véase por ejemplo el estudio de Meót H. y Domicelj S., Cambios Estratégicos de la Ocupación del Territorio: Algunas cuestiones derivadas de la experiencia peruana, en ILPES-ILDIS, Planificación Regional y Urbana en América Latina, 1974.

<sup>16</sup> Al examinar el valor de  $I_i$ , en las áreas metropolitanas del país se observó un conjunto de comunas con una densidad de población muy alta o que no contemplan espacio de residencia rural. En este caso, siguiendo la definición propuesta por el INE para las áreas metropolitanas de Santiago, Valparaíso y Concepción, estos espacios se trataron como áreas de migración urbana complementarias a la clasificación que se obtiene de observar los valores de  $I_i$ . Para las definiciones de las áreas metropolitanas ver: INE, Localidades pobladas, XV Censo Nacional de Población y IV de Viviendas, abril de 1982, Santiago de Chile noviembre 1985.

<sup>17</sup> Cabe señalar que de este modo, no tan solo se puede conocer la migración urbana-rural y rural-urbana, sino que al mismo tiempo es posible obtener una matriz que contempla, además, las categorías con las migraciones internas urbana-urbana, rural-rural y desde (o hacia) las áreas metropolitanas.

Cuadro 3  
CHILE-RURAL: Saldo migratorios netos internos por sexo;  
según condición migratoria. 1990-2020

CONDICIÓN MIGRATORIA	Total	Hombres	Mujeres
<b>INMIGRANTES INTERNOS AL AREA URBANA: 1992-02<sup>a</sup></b>	398976	197940	201036
1990-2000	399000	198000	201000
1990-1995	99750	49500	50250
1995-2000	299250	148500	150750
<b>INMIGRANTES INTERNOS AL AREA RURAL: 1992-02<sup>a</sup></b>	392460	202967	189494
1990-2000	393000	203000	190000
1990-1995	98250	50750	47500
1995-2000	294750	152250	142500
<b>SALDO MIGRATORIO NETO DEL ÁREA RURAL</b>			
1990-2000	-6000	5000	-11000
1990-1995	-1500	1250	-2750
1995-2000	-4500	3750	-8250
2000-2005	-4500	3500	-8000
2005-2010	-4500	3000	-7500
2010-2015	-4500	2500	-7000
2015-2020	-4500	2000	-6500

<sup>a</sup> Saldos obtenidos a partir del Cuadro 3.

Gráfico 4  
CHILE: Estructura relativa de los migrantes  
internos por sexo. 1997-2002

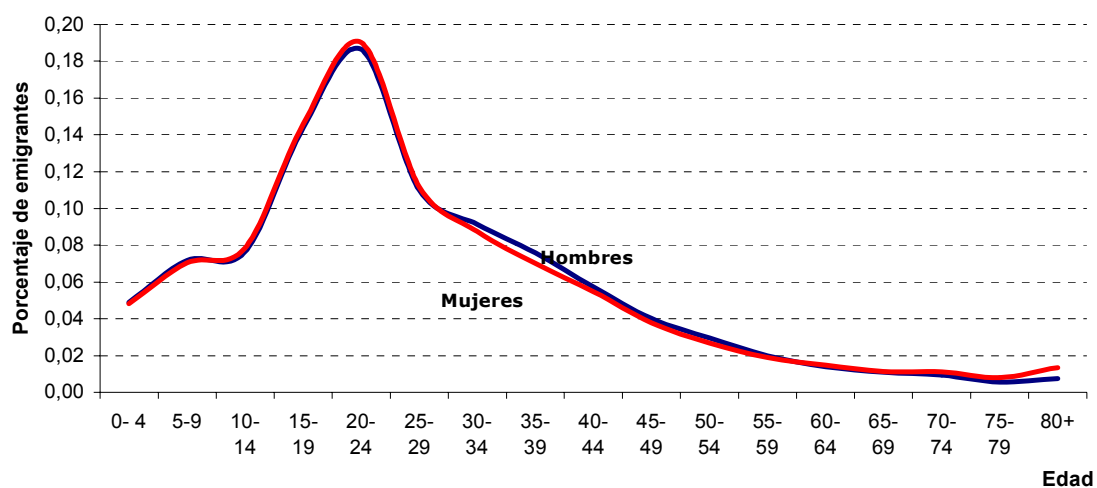

Fuente: Anexo, Tabla 1

## 3. Resultados

Las proyecciones que se presentan en este Capítulo describen la evolución a largo plazo de la población chilena por áreas urbana-rural y sexo; según grupos de edad. Mientras la información para los primeros 20 años prácticamente refleja el comportamiento experimentado durante el período intercensal si él hubiera ocurrido en términos lineales, para el período 2000-2020 la evolución de la población urbana y rural es la esperada según el comportamiento más probable esperado según los cambios experimentados por la fecundidad, la mortalidad, las migraciones internas y las internacionales -desde y hacia- cada área.

En virtud de la utilidad que revisten las proyecciones de población para la administración, gestión y planificación del desarrollo del país también a mediano y corto plazo, aquí se proporcionan resultados anuales sobre la dinámica de la población por área urbana-rural y sexo, según edad simple de 0 a 80 años de edad del período 1990-2020. Concluye el Capítulo 3 Resultados, con un conjunto de indicadores seleccionados, los que a su vez, se han derivado de la información que aquí se presenta.

Cabe señalar una vez más que, tal como fuera señalado en el Capítulo 2 Metodología de Proyección de este Informe, los resultados para el área urbana se han obtenido por diferencia entre la proyección el total del país elaborada previamente y la población rural proyectada como se detallara en este trabajo.

### 3.1 La población por quinquenios

Para estimar la población por sexo y grupos quinquenales de edad cada cinco años desde 1990 hasta el año 2020 se han utilizado los algoritmos presentados en el Capítulo 2. Metodología de proyección de este documento.

### 3.2 La población anual y por edad simple

En el caso de la *población por grupos quinquenales de edad y años-calendario*, a modo de asegurar una coherencia con los resultados del área urbana, para cada sexo se interpolaron linealmente los grupos quinquenales de edad, "ponderando" con respecto a los totales por sexo y edad de la proyección nacional.

Respecto a la *población por edades simples*, por razones metodológicas para el período 2000-2020, en primer lugar se obtuvo la población entre los 5 y 80 años y luego de 0 a 4 años de cada quinquenio como se indica a continuación. Posteriormente, recurriendo a interpolaciones lineales "ponderadas" se calculó la de los años-calendario intermedios<sup>18</sup>:

---

<sup>18</sup> Aquí sólo se resume el orden en que se ejecutaron las tareas que condujeron a la estimación de la población por edades simples. Para una explicación detallada de la metodología y las aplicaciones ver: Moya, O., Descomposición del grupo menores de cinco años en edades simples en base a las proyecciones de población, CELADE, Notas de Población, N° 45, Santiago de Chile 1987. INE, Chile: Estimaciones de Población por Sexo y Edad, País y Regiones 1980-2000, Edades Simples de 0 a 24 años, Fascículo E/CHI.2, Santiago de Chile, abril de 1990.



- para la población de *cinco años o más*, en general los métodos matemáticos disponibles proporcionan resultados bastante plausibles al desagregar en edades simples la población por grupos quinquenales de edad. Por esta razón, como en las proyecciones elaboradas anteriormente para el País, para estimar la población por sexo y edad simple de 5 a 80 años, se ha recurrido al uso de los Multiplicadores de Sprague<sup>19</sup>.
- Para los *menores de cinco años*, adoptando la interpretación de "población estacionaria" para la función  $L_x, x+n$  de las tablas de mortalidad de la proyección, se calcularon relaciones de sobrevivencia por edades individuales de 0 a 4 y de 5 a 9 años de edad de un quinquenio. Con estas relaciones, se ha "rejuvenecido" el grupo de edades 5-9 años de un quinquenio para "estimar" así una estructura por edades que luego permite desagregar el grupo de 0 a 4 años<sup>20</sup>.

### 3.3 Los indicadores demográficos

Aquí se define una serie de indicadores seleccionados que se han derivado de las elaboraciones y resultados de este trabajo. Ellos, en cierta medida, resumen el estado de la población chilena, la situación del nivel de los "componentes" del crecimiento demográfico y sus tendencias esperadas.

Tasa bruta de natalidad

Representa la frecuencia con que ocurren los nacimientos en un período de tiempo determinado, por cada mil habitantes.

Tasa global de fecundidad

Se refiere al **número medio de hijos** (hombres y mujeres) que aportaría –al final del período fértil- cada mujer de una cohorte hipotética que, durante su etapa reproductiva (15-49 años), tuviera la fecundidad por edad de la población en estudio, la que a su vez, no ha estado sujeta a la mortalidad desde el nacimiento hasta el término de su período fértil.

Tasa bruta de reproducción

Es el **número medio de hijas** que aportaría –al final del período fértil- cada mujer de una cohorte hipotética que, durante su etapa reproductiva (15-49 años), tuviera la fecundidad por edad de la población en estudio, la que a su vez, no ha estado sujeta a la mortalidad desde el nacimiento hasta el término de su período fértil.

Tasa neta de reproducción

Corresponde al **número medio de hijas** que aportaría –al final del período fértil- cada mujer de una cohorte hipotética que, durante su etapa reproductiva (15-49 años), tuviera la fecundidad por edad de la población en estudio, la que a su vez, ha estado sujeta a la mortalidad desde el nacimiento hasta el término de su período fértil.

<sup>19</sup> Shryock, H. Siegel, J. and Associates, *The Methods and Materials of Demography*, Academic Press, 1976.

<sup>20</sup> Para un conocimiento más profundo de las "poblaciones estacionarias" y otras que se modelan en demografía se pueden consultar los documentos:

Lotka, A., *Teoría de las Asociaciones Biológicas*, CELADE, Serie E, N° 5, Santiago de Chile 1969.  
Naciones Unidas, *El Concepto de Población Estable*, ST/SOA, Serie A/39, Nueva York, 1970.

**Tasa bruta de mortalidad**

Representa la frecuencia con que ocurren las defunciones en un período de tiempo determinado, por cada mil habitantes.

**Esperanza de vida al nacer**

Es el número medio de años que se espera que viva un recién nacido durante el período al que se refiere la tabla de vida, según las condiciones de mortalidad estimadas para dicho período.

**Tasa de mortalidad infantil**

Corresponde a la probabilidad que tiene un recién nacido de morir antes de cumplir un año de vida y se calcula como el cociente entre las defunciones de menores de un año y el total de nacidos vivos para un período determinado.

**Tasa de crecimiento natural (o vegetativo)**

Representa el ritmo de incremento de la población total en un período determinado, debido exclusivamente a las variaciones del saldo neto que se obtiene de la diferencia entre los nacimientos y las defunciones. Habitualmente se calcula restando a la tasa bruta de natalidad, la bruta de mortalidad, diferencia que se expresa por cada 1000 habitantes.

**Tasa de migración**

Esta tasa representa el ritmo de incremento neto promedio de la población migrante (internacional e interna) en un período determinado y se estima dividiendo la diferencia entre inmigrantes y emigrantes por la población total a mitad de dicho período.

**Tasa de crecimiento total**

Representa el ritmo de crecimiento exponencial medio anual de la población en un período de tiempo determinado. Es la tasa de crecimiento natural más la de migración.

Cuadro 1  
CHILE: Población total por área urbana-rural y sexo.  
1990-2020

AÑO	Total			AÑO	Total		
	Total	Hombres	Mujeres		Total	Hombres	Mujeres
<b>1990</b>	13178782	6511708	6667074	<b>2006</b>	16267278	8052564	8214714
<b>1991</b>	13422010	6633582	6788428	<b>2007</b>	16432674	8134314	8298360
<b>1992</b>	13665241	6755455	6909786	<b>2008</b>	16598074	8216068	8382006
<b>1993</b>	13908473	6877330	7031143	<b>2009</b>	16763470	8297819	8465651
<b>1994</b>	14151708	6999206	7152502	<b>2010</b>	16928873	8379571	8549302
<b>1995</b>	14394940	7121081	7273859	<b>2011</b>	17094270	8461322	8632948
<b>1996</b>	14595504	7220924	7374580	<b>2012</b>	17248450	8536904	8711546
<b>1997</b>	14796076	7320768	7475308	<b>2013</b>	17402630	8612483	8790147
<b>1998</b>	14996647	7420612	7576035	<b>2014</b>	17556815	8688067	8868748
<b>1999</b>	15197213	7520454	7676759	<b>2015</b>	17711004	8763652	8947352
<b>2000</b>	15397784	7620300	7777484	<b>2016</b>	17865185	8839232	9025953
<b>2001</b>	15571679	7706752	7864927	<b>2017</b>	18001964	8905405	9096559
<b>2002</b>	15571679	7706752	7864927	<b>2018</b>	18138749	8971580	9167169
<b>2003</b>	15745583	7793208	7952375	<b>2019</b>	18275530	9037752	9237778
<b>2004</b>	15919479	7879658	8039821	<b>2020</b>	18412316	9103928	9308388
<b>2005</b>	16093378	7966110	8127268				

Cuadro 1a  
CHILE-URBANO: Población total por área urbana-rural y sexo.  
1990-2020

AÑO	Urbana			AÑO	Urbana		
	Total	Hombres	Mujeres		Total	Hombres	Mujeres
1990	10999024	5333998	5665026	2006	14107060	6902102	7204958
1991	11236165	5454764	5781401	2007	14255986	6975722	7280264
1992	11473310	5575529	5897781	2008	14404917	7049347	7355570
1993	11710455	5696296	6014159	2009	14553843	7122968	7430875
1994	11947604	5817064	6130540	2010	14702776	7196590	7506186
1995	12184750	5937832	6246918	2011	14852045	7270604	7581441
1996	12415176	6054285	6360891	2012	14990097	7338448	7651649
1997	12645612	6170740	6474872	2013	15128150	7406290	7721860
1998	12876046	6287195	6588851	2014	15266206	7474136	7792070
1999	13106475	6403648	6702827	2015	15404268	7541984	7862284
2000	13336909	6520105	6816804	2016	15544112	7610964	7933148
2001	13494229	6598129	6896100	2017	15666552	7670536	7996016
2002	13477655	6589702	6887953	2018	15789000	7730111	8058889
2003	13634984	6667730	6967254	2019	15911443	7789683	8121760
2004	13792306	6745753	7046553	2020	16033892	7849259	8184633
2005	13949630	6823777	7125853				

Cuadro 1b  
CHILE-RURAL: Población total por área urbana-rural y sexo.  
1990-2020

AÑO	Rural			AÑO	Rural		
	Total	Hombres	Mujeres		Total	Hombres	Mujeres
1990	2179758	1177710	1002048	2006	2160218	1150462	1009756
1991	2185845	1178818	1007027	2007	2176688	1158592	1018096
1992	2191931	1179926	1012005	2008	2193157	1166721	1026436
1993	2198018	1181034	1016984	2009	2209627	1174851	1034776
1994	2204104	1182142	1021962	2010	2226097	1182981	1043116
1995	2210190	1183249	1026941	2011	2242225	1190718	1051507
1996	2180328	1166639	1013689	2012	2258353	1198456	1059897
1997	2150464	1150028	1000436	2013	2274480	1206193	1068287
1998	2120601	1133417	987184	2014	2290609	1213931	1076678
1999	2090738	1116806	973932	2015	2306736	1221668	1085068
2000	2060875	1100195	960680	2016	2321073	1228268	1092805
2001	2077450	1108623	968827	2017	2335412	1234869	1100543
2002	2094024	1117050	976974	2018	2349749	1241469	1108280
2003	2110599	1125478	985121	2019	2364087	1248069	1116018
2004	2127173	1133905	993268	2020	2378424	1254669	1123755
2005	2143748	1142333	1001415				

Cuadro 2  
CHILE: Población total por sexo y años calendario terminados en  
0 y 5 al 30 de junio, según grupos quinquenales de edad. **1990-2020**

GRUPO DE EDAD	AÑOS						
	1990	1995	2000	2005	2010	2015	2020
<b>TOTAL</b>	13178782	14394940	15397784	16267278	17094270	17865185	18549095
<b>0- 4</b>	1459498	1487544	1328435	1237463	1248325	1259507	1245395
<b>5-9</b>	1317058	1461367	1487986	1328126	1237497	1247912	1258585
<b>10-14</b>	1165852	1321302	1463554	1488498	1328934	1237791	1247578
<b>15-19</b>	1235643	1170027	1322956	1463158	1488317	1328427	1236847
<b>20-24</b>	1237943	1240689	1172379	1322128	1462342	1486755	1326425
<b>25-29</b>	1268512	1242813	1242260	1171107	1320741	1459635	1483179
<b>30-34</b>	1106437	1272062	1243236	1239874	1169556	1317682	1455216
<b>35-39</b>	883498	1107665	1269543	1239003	1236191	1165611	1312293
<b>40-44</b>	740232	881377	1101809	1261636	1231974	1228946	1158477
<b>45-49</b>	633749	734101	872593	1090382	1249164	1220001	1217060
<b>50-54</b>	505019	622864	720989	857796	1072667	1229337	1201177
<b>55-59</b>	445704	489157	603577	700924	835126	1045250	1199134
<b>60-64</b>	378904	422191	464960	577002	671677	801793	1005170
<b>65-69</b>	290004	347322	389561	432884	539279	629844	754047
<b>70-74</b>	221466	252131	305395	348283	389319	487591	572158
<b>75-79</b>	150917	177237	205815	256350	295148	332591	419566
<b>80+</b>	138346	165091	202736	252664	318013	386512	456788
<b>HOMBRES</b>	6511708	7121081	7620300	8052564	8461322	8839232	9170100
<b>0- 4</b>	742803	757255	676302	630199	635810	641576	634447
<b>5-9</b>	669840	743434	757184	675971	630053	635444	640984
<b>10-14</b>	591567	671774	744304	757261	676214	629997	635127
<b>15-19</b>	625363	593186	671992	743521	756626	675514	629163
<b>20-24</b>	624458	626136	592799	670186	741727	754615	673582
<b>25-29</b>	637010	624525	624702	590486	667792	738730	751417
<b>30-34</b>	553562	636656	622554	621698	588124	664678	734988
<b>35-39</b>	439694	552489	633298	618613	618163	584607	660406
<b>40-44</b>	365038	437097	547536	627266	613175	612713	579406
<b>45-49</b>	308562	360424	430758	539610	618588	604884	604533
<b>50-54</b>	242581	301517	351790	420961	527804	605330	592269
<b>55-59</b>	208366	232757	289380	338904	406235	509906	585498
<b>60-64</b>	172853	194258	217906	272780	320361	384868	484046
<b>65-69</b>	127785	154748	175126	198612	249712	294376	354798
<b>70-74</b>	92885	107016	131241	151602	173101	218907	259385
<b>75-79</b>	59609	69889	82581	105023	122538	141166	179863
<b>80+</b>	49732	57920	70847	89871	115299	141921	170188
<b>MUJERES</b>	6667074	7273859	7777484	8214714	8632948	9025953	9378995
<b>0- 4</b>	716695	730289	652133	607264	612515	617931	610948
<b>5-9</b>	647218	717933	730802	652155	607444	612468	617601
<b>10-14</b>	574285	649528	719250	731237	652720	607794	612451
<b>15-19</b>	610280	576841	650964	719637	731691	652913	607684
<b>20-24</b>	613485	614553	579580	651942	720615	732140	652843
<b>25-29</b>	631502	618288	617558	580621	652949	720905	731762
<b>30-34</b>	552875	635406	620682	618176	581432	653004	720228
<b>35-39</b>	443804	555176	636245	620390	618028	581004	651887
<b>40-44</b>	375194	444280	554273	634370	618799	616233	579071
<b>45-49</b>	325187	373677	441835	550772	630576	615117	612527
<b>50-54</b>	262438	321347	369199	436835	544863	624007	608908
<b>55-59</b>	237338	256400	314197	362020	428891	535344	613636
<b>60-64</b>	206051	227933	247054	304222	351316	416925	521124
<b>65-69</b>	162219	192574	214435	234272	289567	335468	399249
<b>70-74</b>	128581	145115	174154	196681	216218	268684	312773
<b>75-79</b>	91308	107348	123234	151327	172610	191425	239703
<b>80+</b>	88614	107171	131889	162793	202714	244591	286600

Cuadro 2a  
CHILE – URBANO: Población total por sexo y años calendario terminados en  
0 y 5 al 30 de junio, según grupos quinquenales de edad. **1990-2020**

GRUPO DE EDAD	AÑOS						
	1990	1995	2000	2005	2010	2015	2020
<b>TOTAL</b>	10999026	12184750	13336909	14123527	14868171	15558447	16170670
<b>0- 4</b>	1212100	1225107	1151300	1086558	1090616	1095323	1082399
<b>5-9</b>	1086638	1251759	1282217	1151784	1087281	1090879	1095060
<b>10-14</b>	962995	1118572	1260937	1283409	1153203	1088129	1091091
<b>15-19</b>	1035393	943322	1158338	1261733	1284374	1153734	1088140
<b>20-24</b>	1035302	1035118	1036093	1159247	1262718	1284532	1153262
<b>25-29</b>	1067196	1091566	1091527	1036288	1159420	1261662	1282515
<b>30-34</b>	937589	1109943	1080004	1090661	1036060	1157796	1258787
<b>35-39</b>	750626	952992	1099127	1077489	1088474	1033423	1153851
<b>40-44</b>	627018	756143	957845	1093337	1072331	1082871	1027721
<b>45-49</b>	534224	628578	758822	948821	1083459	1062675	1073014
<b>50-54</b>	418018	529931	623096	746764	934287	1067123	1046983
<b>55-59</b>	366270	407584	516456	606275	727572	910980	1041481
<b>60-64</b>	311681	351534	390921	493954	581243	698828	876380
<b>65-69</b>	236007	287893	326121	363926	461661	545100	657329
<b>70-74</b>	180980	209202	258232	291667	327449	417627	495472
<b>75-79</b>	123221	147448	173712	217163	247645	280303	360020
<b>80+</b>	113768	138058	172161	214451	270378	327462	387165
<b>HOMBRES</b>	5333998	5937832	6520105	6910230	7278341	7617563	7915430
<b>0- 4</b>	616373	622946	586130	553080	555247	557729	551221
<b>5-9</b>	551664	635991	651746	585838	552946	554920	557202
<b>10-14</b>	485673	566142	638910	651748	586003	552818	554565
<b>15-19</b>	513518	466528	581613	637990	651013	585202	551899
<b>20-24</b>	512001	511609	519417	579846	636363	649196	583410
<b>25-29</b>	525094	545034	544751	517476	577963	633983	646592
<b>30-34</b>	458418	551529	535727	542326	515587	575464	630963
<b>35-39</b>	365056	466832	539746	532649	539511	512682	571957
<b>40-44</b>	301767	366971	466903	534943	528259	534965	508266
<b>45-49</b>	253492	301679	367029	460464	527892	521389	528025
<b>50-54</b>	194727	250196	297512	358927	450679	516861	510738
<b>55-59</b>	165202	188271	241823	286711	346485	435522	500065
<b>60-64</b>	136166	155916	177736	227852	270943	328192	413375
<b>65-69</b>	99128	123278	141530	161577	208182	248595	302192
<b>70-74</b>	71653	84456	106405	122023	140360	182068	218652
<b>75-79</b>	45701	54995	66469	84859	98346	114225	149385
<b>80+</b>	38365	45459	56658	71921	92562	113752	136923
<b>MUJERES</b>	5665028	6246918	6816804	7213297	7589830	7940884	8255240
<b>0- 4</b>	595727	602161	565170	533478	535369	537594	531178
<b>5-9</b>	534974	615768	630471	565946	534335	535959	537858
<b>10-14</b>	477322	552430	622027	631661	567200	535311	536526
<b>15-19</b>	521875	476794	576725	623743	633361	568532	536241
<b>20-24</b>	523301	523509	516676	579401	626355	635336	569852
<b>25-29</b>	542102	546532	546776	518812	581457	627679	635923
<b>30-34</b>	479171	558414	544277	548335	520473	582332	627824
<b>35-39</b>	385570	486160	559381	544840	548963	520741	581894
<b>40-44</b>	325251	389172	490942	558394	544072	547906	519455
<b>45-49</b>	280732	326899	391793	488357	555567	541286	544989
<b>50-54</b>	223291	279735	325584	387837	483608	550262	536245
<b>55-59</b>	201068	219313	274633	319564	381087	475458	541416
<b>60-64</b>	175515	195618	213185	266102	310300	370636	463005
<b>65-69</b>	136879	164615	184591	202349	253479	296505	355137
<b>70-74</b>	109327	124746	151827	169644	187089	235559	276820
<b>75-79</b>	77520	92453	107243	132304	149299	166078	210635
<b>80+</b>	75403	92599	115503	142530	177816	213710	250242

Cuadro 2b  
CHILE-RURAL: Población total por sexo y años calendario terminados en  
0 y 5 al 30 de junio, según grupos quinquenales de edad. **1990-2020**

GRUPO DE EDAD	AÑOS						
	1990	1995	2000	2005	2010	2015	2020
<b>TOTAL</b>	2179756	2210190	2060875	2143751	2226099	2306738	2378425
<b>0- 4</b>	247398	262437	177135	150905	157709	164184	162996
<b>5-9</b>	230420	209608	205769	176342	150216	157033	163525
<b>10-14</b>	202857	202730	202617	205089	175731	149662	156487
<b>15-19</b>	200250	226705	164618	201425	203943	174693	148707
<b>20-24</b>	202641	205571	136286	162881	199624	202223	173163
<b>25-29</b>	201316	151247	150733	134819	161321	197973	200664
<b>30-34</b>	168848	162119	163232	149213	133496	159886	196429
<b>35-39</b>	132872	154673	170416	161514	147717	132188	158442
<b>40-44</b>	113214	125234	143964	168299	159643	146075	130756
<b>45-49</b>	99525	105523	113771	141561	165705	157326	144046
<b>50-54</b>	87001	92933	97893	111032	138380	162214	154194
<b>55-59</b>	79434	81573	87121	94649	107554	134270	157653
<b>60-64</b>	67223	70657	74039	83048	90434	102965	128790
<b>65-69</b>	53997	59429	63440	68958	77618	84744	96718
<b>70-74</b>	40486	42929	47163	56616	61870	69964	76686
<b>75-79</b>	27696	29789	32103	39187	47503	52288	59546
<b>80+</b>	24578	27033	30575	38213	47635	59050	69623
<b>HOMBRES</b>	1177710	1183249	1100195	1142334	1182981	1221669	1254670
<b>0- 4</b>	126430	134309	90172	77119	80563	83847	83226
<b>5-9</b>	118176	107443	105438	90133	77107	80524	83782
<b>10-14</b>	105894	105632	105394	105513	90211	77179	80562
<b>15-19</b>	111845	126658	90379	105531	105613	90312	77264
<b>20-24</b>	112457	114527	73382	90340	105364	105419	90172
<b>25-29</b>	111916	79491	79951	73010	89829	104747	104825
<b>30-34</b>	95144	85127	86827	79372	72537	89214	104025
<b>35-39</b>	74638	85657	93552	85964	78652	71925	88449
<b>40-44</b>	63271	70126	80633	92323	84916	77748	71140
<b>45-49</b>	55070	58745	63729	79146	90696	83495	76508
<b>50-54</b>	47854	51321	54278	62034	77125	88469	81531
<b>55-59</b>	43164	44486	47557	52193	59750	74384	85433
<b>60-64</b>	36687	38342	40170	44928	49418	56676	70671
<b>65-69</b>	28657	31470	33596	37035	41530	45781	52606
<b>70-74</b>	21232	22560	24836	29579	32741	36839	40733
<b>75-79</b>	13908	14894	16112	20164	24192	26941	30478
<b>80+</b>	11367	12461	14189	17950	22737	28169	33265
<b>MUJERES</b>	1002046	1026941	960680	1001417	1043118	1085069	1123755
<b>0- 4</b>	120968	128128	86963	73786	77146	80337	79770
<b>5-9</b>	112244	102165	100331	86209	73109	76509	79743
<b>10-14</b>	96963	97098	97223	99576	85520	72483	75925
<b>15-19</b>	88405	100047	74239	95894	98330	84381	71443
<b>20-24</b>	90184	91044	62904	72541	94260	96804	82991
<b>25-29</b>	89400	71756	70782	61809	71492	93226	95839
<b>30-34</b>	73704	76992	76405	69841	60959	70672	92404
<b>35-39</b>	58234	69016	76864	75550	69065	60263	69993
<b>40-44</b>	49943	55108	63331	75976	74727	68327	59616
<b>45-49</b>	44455	46778	50042	62415	75009	73831	67538
<b>50-54</b>	39147	41612	43615	48998	61255	73745	72663
<b>55-59</b>	36270	37087	39564	42456	47804	59886	72220
<b>60-64</b>	30536	32315	33869	38120	41016	46289	58119
<b>65-69</b>	25340	27959	29844	31923	36088	38963	44112
<b>70-74</b>	19254	20369	22327	27037	29129	33125	35953
<b>75-79</b>	13788	14895	15991	19023	23311	25347	29068
<b>80+</b>	13211	14572	16386	20263	24898	30881	36358

Cuadro 3  
CHILE: Indicadores demográficos estimados, por quinquenios. **2000-2020**

INDICADOR DEMOGRÁFICO	Quinquenio				
	2000-2005	2005-2010	2010-2015	2015-2020	
<b>FECUNDIDAD</b>					
Nacimientos anuales: B (en miles)	249,44	251,41	253,54	250,60	
Tasa bruta de natalidad: b (por mil)	15,75	15,07	14,51	13,76	
Tasa global de fecundidad	2,00	1,94	1,89	1,85	
Tasa bruta de reproducción	0,98	0,95	0,93	0,91	
Tasa neta de reproducción	0,97	0,94	0,92	0,90	
<b>MORTALIDAD</b>					
Muertes anuales: D (en miles)	81,57	92,04	103,38	115,83	
Tasa bruta de mortalidad: d (por mil)	5,15	5,52	5,91	6,36	
Esperanza de vida al nacer: Total	77,74	78,45	79,10	79,68	
	Hombres	74,80	75,49	76,12	76,68
	Mujeres	80,80	81,53	82,20	82,81
Tasa de mortalidad infantil (por mil)	8,00	7,20	6,50	5,90	
<b>CRECIMIENTO NATURAL</b>					
Crecimiento anual: B-D (en miles)	167,86	159,37	150,16	134,77	
Tasa de crecimiento natural: b-d (por mil)	10,60	9,55	8,59	7,40	
<b>MIGRACIÓN</b>					
Migración anual: M (miles)	6,00	6,00	4,00	2,00	
Tasa de migración: m (por mil)	0,38	0,36	0,23	0,11	
<b>CRECIMIENTO TOTAL</b>					
Crecimiento anual: B-D+M (en miles)	173,86	165,37	154,16	136,77	
Tasa de crecimiento exponencial total: r=(b-d+m) (por mil)	10,98	9,91	8,82	7,51	



Cuadro 3a  
CHILE-URBANO: Indicadores demográficos estimados, por quinquenios. 2000-2020

INDICADOR DEMOGRÁFICO	QUINQUENIOS			
	2000-2005	2005-2010	2010-2015	2015-2020
<b>FECUNDIDAD</b>				
Nacimientos anuales: B (en miles)	218,87	219,47	220,33	217,65
Tasa bruta de natalidad: b (por mil)	31,20	29,65	28,37	26,88
Tasa global de fecundidad	1,99	1,93	1,87	1,83
Tasa bruta de reproducción	0,97	0,94	0,92	0,90
<b>MORTALIDAD</b>				
Muertes anuales: D (en miles)	68,48	77,48	87,20	98,12
Tasa bruta de mortalidad: d (por mil)	9,76	10,47	11,23	12,12
Esperanza de vida al nacer: Total	77,89	78,61	79,27	79,85
Hombres	74,91	75,61	76,26	76,82
Mujeres	80,99	81,73	82,40	83,00
<b>CRECIMIENTO NATURAL</b>				
Crecimiento anual: B-D (en miles)	150,38	141,99	133,13	119,53
Tasa de crecimiento natural: b-d (por mil)	21,44	19,18	17,14	14,76
<b>MIGRACIÓN</b>				
Migración anual: M (miles)	6,90	6,90	4,90	2,90
Tasa de migración: m (por mil)	0,98	0,93	0,63	0,36
<b>CRECIMIENTO TOTAL</b>				
Crecimiento anual: B-D+M (en miles)	157,28	148,89	138,03	122,43
Tasa de crecimiento exponencial total: $r=(b-d+m)$ (por mil)	22,42	20,11	17,77	15,12

Cuadro 3b  
CHILE-RURAL: Indicadores demográficos estimados, por quinquenios. 2000-2020

INDICADOR DEMOGRÁFICO	QUINQUENIOS			
	2000-2005	2005-2010	2010-2015	2015-2020
<b>FECUNDIDAD</b>				
Nacimientos anuales: B (en miles)	30,57	31,93	33,21	32,95
Tasa bruta de natalidad: b (por mil)	14,54	14,62	14,66	14,06
Tasa global de fecundidad	2,11	2,06	2,01	1,96
Tasa bruta de reproducción	1,03	1,01	0,99	0,96
<b>MORTALIDAD</b>				
Muertes anuales: D (en miles)	13,09	14,56	16,18	17,70
Tasa bruta de mortalidad: d (por mil)	6,23	6,66	7,14	7,56
Esperanza de vida al nacer: Total	76,61	77,30	77,94	78,53
Hombres	73,85	74,52	75,14	75,71
Mujeres	79,49	80,20	80,85	81,46
<b>CRECIMIENTO NATURAL</b>				
Crecimiento anual: B-D (en miles)	17,48	17,38	17,03	15,24
Tasa de crecimiento natural: b-d (por mil)	8,31	7,95	7,52	6,51
Tasa neta de reproducción				
<b>MIGRACIÓN</b>				
Migración anual: M (miles)	-0,90	-0,90	-0,90	-0,90
Tasa de migración: m (por mil)	-0,43	-0,41	-0,40	-0,38
<b>CRECIMIENTO TOTAL</b>				
Crecimiento anual: B-D+M (en miles)	16,58	16,48	16,13	14,34
Tasa de crecimiento exponencial total: $r=(b-d+m)$ (por mil)	7,88	7,54	7,12	6,13

Cuadro 4  
CHILE: Índice de masculinidad, por área urbana y rural, según grupos de edad  
(por cien mujeres). **1990-2020**

GRUPO DE EDAD	Año						
	1990	1995	2000	2005	2010	2015	2020
<b>TOTAL</b>	<b>97,7</b>	<b>97,9</b>	<b>98,0</b>	<b>98,0</b>	<b>98,0</b>	<b>97,9</b>	<b>97,8</b>
0- 4	103,6	103,7	103,7	103,8	103,8	103,8	103,8
5-9	103,5	103,6	103,6	103,7	103,7	103,8	103,8
10-14	103,0	103,4	103,5	103,6	103,6	103,7	103,7
15-19	102,5	102,8	103,2	103,3	103,4	103,5	103,5
20-24	101,8	101,9	102,3	102,8	102,9	103,1	103,2
25-29	100,9	101,0	101,2	101,7	102,3	102,5	102,7
30-34	100,1	100,2	100,3	100,6	101,2	101,8	102,0
35-39	99,1	99,5	99,5	99,7	100,0	100,6	101,3
40-44	97,3	98,4	98,8	98,9	99,1	99,4	100,1
45-49	94,9	96,5	97,5	98,0	98,1	98,3	98,7
50-54	92,4	93,8	95,3	96,4	96,9	97,0	97,3
55-59	87,8	90,8	92,1	93,6	94,7	95,2	95,4
60-64	83,9	85,2	88,2	89,7	91,2	92,3	92,9
65-69	78,8	80,4	81,7	84,8	86,2	87,8	88,9
70-74	72,2	73,7	75,4	77,1	80,1	81,5	82,9
75-79	65,3	65,1	67,0	69,4	71,0	73,7	75,0
80+	56,1	54,0	53,7	55,2	56,9	58,0	59,4
<b>URBANA</b>	<b>94,2</b>	<b>95,1</b>	<b>95,6</b>	<b>95,8</b>	<b>95,9</b>	<b>95,9</b>	<b>95,9</b>
0- 4	103,5	103,5	103,7	103,7	103,7	103,7	103,8
5-9	103,1	103,3	103,4	103,5	103,5	103,5	103,6
10-14	101,7	102,5	102,7	103,2	103,3	103,3	103,4
15-19	98,4	97,8	100,8	102,3	102,8	102,9	102,9
20-24	97,8	97,7	100,5	100,1	101,6	102,2	102,4
25-29	96,9	99,7	99,6	99,7	99,4	101,0	101,7
30-34	95,7	98,8	98,4	98,9	99,1	98,8	100,5
35-39	94,7	96,0	96,5	97,8	98,3	98,5	98,3
40-44	92,8	94,3	95,1	95,8	97,1	97,6	97,8
45-49	90,3	92,3	93,7	94,3	95,0	96,3	96,9
50-54	87,2	89,4	91,4	92,5	93,2	93,9	95,2
55-59	82,2	85,8	88,1	89,7	90,9	91,6	92,4
60-64	77,6	79,7	83,4	85,6	87,3	88,5	89,3
65-69	72,4	74,9	76,7	79,9	82,1	83,8	85,1
70-74	65,5	67,7	70,1	71,9	75,0	77,3	79,0
75-79	59,0	59,5	62,0	64,1	65,9	68,8	70,9
80+	50,9	49,1	49,1	50,5	52,1	53,2	54,7
<b>RURAL</b>	<b>117,5</b>	<b>115,2</b>	<b>114,5</b>	<b>114,1</b>	<b>113,4</b>	<b>112,6</b>	<b>111,6</b>
0- 4	104,5	104,8	103,7	104,5	104,4	104,4	104,3
5-9	105,3	105,2	105,1	104,6	105,5	105,2	105,1
10-14	109,2	108,8	108,4	106,0	105,5	106,5	106,1
15-19	126,5	126,6	121,7	110,1	107,4	107,0	108,1
20-24	124,7	125,8	116,7	124,5	111,8	108,9	108,7
25-29	125,2	110,8	113,0	118,1	125,6	112,4	109,4
30-34	129,1	110,6	113,6	113,6	119,0	126,2	112,6
35-39	128,2	124,1	121,7	113,8	113,9	119,4	126,4
40-44	126,7	127,3	127,3	121,5	113,6	113,8	119,3
45-49	123,9	125,6	127,4	126,8	120,9	113,1	113,3
50-54	122,2	123,3	124,4	126,6	125,9	120,0	112,2
55-59	119,0	120,0	120,2	122,9	125,0	124,2	118,3
60-64	120,1	118,7	118,6	117,9	120,5	122,4	121,6
65-69	113,1	112,6	112,6	116,0	115,1	117,5	119,3
70-74	110,3	110,8	111,2	109,4	112,4	111,2	113,3
75-79	100,9	100,0	100,8	106,0	103,8	106,3	104,9
80+	86,0	85,5	86,6	88,6	91,3	91,2	91,5

Cuadro 5  
CHILE: Distribución porcentual de la población, por sexo,  
según grupos quinquenales de edad. **1990-2020**

GRUPO DE EDAD	Año						
	1990	1995	2000	2005	2010	2015	2020
<b>TOTAL</b>	<b>100,00</b>	<b>100,00</b>	<b>100,00</b>	<b>100,00</b>	<b>100,00</b>	<b>100,00</b>	<b>100,00</b>
0- 4	11,06	10,34	8,63	7,61	7,30	7,05	6,71
5-9	9,99	10,15	9,67	8,16	7,24	6,99	6,79
10-14	8,85	9,18	9,50	9,15	7,77	6,93	6,73
15-19	9,38	8,13	8,59	8,99	8,70	7,44	6,67
20-24	9,39	8,62	7,61	8,13	8,55	8,31	7,15
25-29	9,63	8,63	8,07	7,20	7,73	8,17	7,99
30-34	8,40	8,84	8,07	7,62	6,84	7,38	7,85
35-39	6,70	7,69	8,24	7,62	7,23	6,52	7,07
40-44	5,62	6,12	7,16	7,76	7,21	6,88	6,25
45-49	4,81	5,10	5,67	6,70	7,31	6,83	6,56
50-54	3,83	4,33	4,68	5,27	6,28	6,88	6,48
55-59	3,38	3,40	3,92	4,31	4,89	5,85	6,46
60-64	2,88	2,93	3,02	3,55	3,93	4,49	5,42
65-69	2,20	2,41	2,53	2,66	3,15	3,53	4,07
70-74	1,68	1,75	1,98	2,14	2,28	2,73	3,08
75-79	1,15	1,23	1,34	1,58	1,73	1,86	2,26
80+	1,05	1,15	1,32	1,55	1,86	2,16	2,46
<b>HOMBRES</b>	<b>100,00</b>	<b>100,00</b>	<b>100,00</b>	<b>100,00</b>	<b>100,00</b>	<b>100,00</b>	<b>100,00</b>
0- 4	11,41	10,64	8,88	7,83	7,51	7,26	6,92
5-9	10,29	10,45	9,93	8,39	7,45	7,19	6,99
10-14	9,08	9,43	9,76	9,41	7,99	7,13	6,93
15-19	9,60	8,33	8,82	9,23	8,93	7,64	6,86
20-24	9,59	8,79	7,78	8,32	8,77	8,53	7,35
25-29	9,78	8,77	8,20	7,33	7,89	8,36	8,18
30-34	8,50	8,94	8,17	7,72	6,95	7,52	8,02
35-39	6,75	7,76	8,31	7,68	7,31	6,61	7,20
40-44	5,61	6,14	7,19	7,79	7,25	6,93	6,32
45-49	4,74	5,06	5,65	6,70	7,31	6,84	6,59
50-54	3,73	4,23	4,62	5,23	6,24	6,85	6,46
55-59	3,20	3,27	3,80	4,21	4,80	5,77	6,38
60-64	2,65	2,73	2,86	3,39	3,79	4,35	5,28
65-69	1,96	2,17	2,30	2,47	2,95	3,33	3,87
70-74	1,43	1,50	1,72	1,88	2,05	2,48	2,83
75-79	0,92	0,98	1,08	1,30	1,45	1,60	1,96
80+	0,76	0,81	0,93	1,12	1,36	1,61	1,86
<b>MUJERES</b>	<b>100,00</b>	<b>100,00</b>	<b>100,00</b>	<b>100,00</b>	<b>100,00</b>	<b>100,00</b>	<b>100,00</b>
0- 4	10,75	10,03	8,38	7,39	7,10	6,85	6,51
5-9	9,71	9,87	9,40	7,94	7,04	6,79	6,58
10-14	8,61	8,93	9,25	8,90	7,56	6,73	6,53
15-19	9,15	7,93	8,37	8,76	8,48	7,23	6,48
20-24	9,20	8,45	7,45	7,94	8,35	8,11	6,96
25-29	9,47	8,50	7,94	7,07	7,56	7,99	7,81
30-34	8,29	8,74	7,98	7,53	6,74	7,23	7,68
35-39	6,66	7,63	8,17	7,55	7,16	6,44	6,95
40-44	5,63	6,11	7,13	7,73	7,17	6,83	6,17
45-49	4,88	5,14	5,68	6,70	7,29	6,81	6,53
50-54	3,94	4,42	4,75	5,32	6,31	6,91	6,49
55-59	3,56	3,52	4,04	4,41	4,97	5,93	6,54
60-64	3,09	3,13	3,18	3,70	4,07	4,62	5,56
65-69	2,43	2,65	2,76	2,85	3,35	3,72	4,26
70-74	1,93	2,00	2,24	2,39	2,50	2,98	3,33
75-79	1,37	1,48	1,58	1,84	2,00	2,12	2,56
80+	1,33	1,47	1,70	1,98	2,35	2,71	3,06

Cuadro 5a  
CHILE-URBANO: Distribución porcentual de la población, por sexo,  
según grupos quinquenales de edad. **1990-2020**

GRUPO DE EDAD	QUINQUENIOS						
	1990	1995	2000	2005	2010	2015	2020
<b>TOTAL</b>	<b>100,00</b>	<b>100,00</b>	<b>100,00</b>	<b>100,00</b>	<b>100,00</b>	<b>100,00</b>	<b>100,00</b>
0- 4	11,02	10,05	8,63	7,69	7,34	7,04	6,69
5-9	9,88	10,27	9,61	8,16	7,31	7,01	6,77
10-14	8,76	9,18	9,45	9,09	7,76	6,99	6,75
15-19	9,41	7,74	8,69	8,93	8,64	7,42	6,73
20-24	9,41	8,50	7,77	8,21	8,49	8,26	7,13
25-29	9,70	8,96	8,18	7,34	7,80	8,11	7,93
30-34	8,52	9,11	8,10	7,72	6,97	7,44	7,78
35-39	6,82	7,82	8,24	7,63	7,32	6,64	7,14
40-44	5,70	6,21	7,18	7,74	7,21	6,96	6,36
45-49	4,86	5,16	5,69	6,72	7,29	6,83	6,64
50-54	3,80	4,35	4,67	5,29	6,28	6,86	6,47
55-59	3,33	3,35	3,87	4,29	4,89	5,86	6,44
60-64	2,83	2,89	2,93	3,50	3,91	4,49	5,42
65-69	2,15	2,36	2,45	2,58	3,11	3,50	4,06
70-74	1,65	1,72	1,94	2,07	2,20	2,68	3,06
75-79	1,12	1,21	1,30	1,54	1,67	1,80	2,23
80+	1,03	1,13	1,29	1,52	1,82	2,10	2,39
<b>HOMBRES</b>	<b>100,00</b>	<b>100,00</b>	<b>100,00</b>	<b>100,00</b>	<b>100,00</b>	<b>100,00</b>	<b>100,00</b>
0- 4	11,56	10,49	8,99	8,00	7,63	7,32	6,96
5-9	10,34	10,71	10,00	8,48	7,60	7,28	7,04
10-14	9,11	9,53	9,80	9,43	8,05	7,26	7,01
15-19	9,63	7,86	8,92	9,23	8,94	7,68	6,97
20-24	9,60	8,62	7,97	8,39	8,74	8,52	7,37
25-29	9,84	9,18	8,35	7,49	7,94	8,32	8,17
30-34	8,59	9,29	8,22	7,85	7,08	7,55	7,97
35-39	6,84	7,86	8,28	7,71	7,41	6,73	7,23
40-44	5,66	6,18	7,16	7,74	7,26	7,02	6,42
45-49	4,75	5,08	5,63	6,66	7,25	6,84	6,67
50-54	3,65	4,21	4,56	5,19	6,19	6,79	6,45
55-59	3,10	3,17	3,71	4,15	4,76	5,72	6,32
60-64	2,55	2,63	2,73	3,30	3,72	4,31	5,22
65-69	1,86	2,08	2,17	2,34	2,86	3,26	3,82
70-74	1,34	1,42	1,63	1,77	1,93	2,39	2,76
75-79	0,86	0,93	1,02	1,23	1,35	1,50	1,89
80+	0,72	0,77	0,87	1,04	1,27	1,49	1,73
<b>MUJERES</b>	<b>100,00</b>	<b>100,00</b>	<b>100,00</b>	<b>100,00</b>	<b>100,00</b>	<b>100,00</b>	<b>100,00</b>
0- 4	10,52	9,64	8,29	7,40	7,05	6,77	6,43
5-9	9,44	9,86	9,25	7,85	7,04	6,75	6,52
10-14	8,43	8,84	9,12	8,76	7,47	6,74	6,50
15-19	9,21	7,63	8,46	8,65	8,34	7,16	6,50
20-24	9,24	8,38	7,58	8,03	8,25	8,00	6,90
25-29	9,57	8,75	8,02	7,19	7,66	7,90	7,70
30-34	8,46	8,94	7,98	7,60	6,86	7,33	7,61
35-39	6,81	7,78	8,21	7,55	7,23	6,56	7,05
40-44	5,74	6,23	7,20	7,74	7,17	6,90	6,29
45-49	4,96	5,23	5,75	6,77	7,32	6,82	6,60
50-54	3,94	4,48	4,78	5,38	6,37	6,93	6,50
55-59	3,55	3,51	4,03	4,43	5,02	5,99	6,56
60-64	3,10	3,13	3,13	3,69	4,09	4,67	5,61
65-69	2,42	2,64	2,71	2,81	3,34	3,73	4,30
70-74	1,93	2,00	2,23	2,35	2,46	2,97	3,35
75-79	1,37	1,48	1,57	1,83	1,97	2,09	2,55
80+	1,33	1,48	1,69	1,98	2,34	2,69	3,03

Cuadro 5b  
CHILE-RURAL: Distribución porcentual de la población, por sexo,  
según grupos quinquenales de edad. 1990-2020

GRUPO DE EDAD	QUINQUENIOS						
	1990	1995	2000	2005	2010	2015	2020
<b>TOTAL</b>	<b>100,00</b>	<b>100,00</b>	<b>100,00</b>	<b>100,00</b>	<b>100,00</b>	<b>100,00</b>	<b>100,00</b>
0- 4	11,35	11,87	8,60	7,04	7,08	7,12	6,85
5-9	10,57	9,48	9,98	8,23	6,75	6,81	6,88
10-14	9,31	9,17	9,83	9,57	7,89	6,49	6,58
15-19	9,19	10,26	7,99	9,40	9,16	7,57	6,25
20-24	9,30	9,30	6,61	7,60	8,97	8,77	7,28
25-29	9,24	6,84	7,31	6,29	7,25	8,58	8,44
30-34	7,75	7,34	7,92	6,96	6,00	6,93	8,26
35-39	6,10	7,00	8,27	7,53	6,64	5,73	6,66
40-44	5,19	5,67	6,99	7,85	7,17	6,33	5,50
45-49	4,57	4,77	5,52	6,60	7,44	6,82	6,06
50-54	3,99	4,20	4,75	5,18	6,22	7,03	6,48
55-59	3,64	3,69	4,23	4,42	4,83	5,82	6,63
60-64	3,08	3,20	3,59	3,87	4,06	4,46	5,41
65-69	2,48	2,69	3,08	3,22	3,49	3,67	4,07
70-74	1,86	1,94	2,29	2,64	2,78	3,03	3,22
75-79	1,27	1,35	1,56	1,83	2,13	2,27	2,50
80+	1,13	1,22	1,48	1,78	2,14	2,56	2,93
<b>HOMBRES</b>	<b>100,00</b>	<b>100,00</b>	<b>100,00</b>	<b>100,00</b>	<b>100,00</b>	<b>100,00</b>	<b>100,00</b>
0- 4	10,74	11,35	8,20	6,75	6,81	6,86	6,63
5-9	10,03	9,08	9,58	7,89	6,52	6,59	6,68
10-14	8,99	8,93	9,58	9,24	7,63	6,32	6,42
15-19	9,50	10,70	8,21	9,24	8,93	7,39	6,16
20-24	9,55	9,68	6,67	7,91	8,91	8,63	7,19
25-29	9,50	6,72	7,27	6,39	7,59	8,57	8,35
30-34	8,08	7,19	7,89	6,95	6,13	7,30	8,29
35-39	6,34	7,24	8,50	7,53	6,65	5,89	7,05
40-44	5,37	5,93	7,33	8,08	7,18	6,36	5,67
45-49	4,68	4,96	5,79	6,93	7,67	6,83	6,10
50-54	4,06	4,34	4,93	5,43	6,52	7,24	6,50
55-59	3,67	3,76	4,32	4,57	5,05	6,09	6,81
60-64	3,12	3,24	3,65	3,93	4,18	4,64	5,63
65-69	2,43	2,66	3,05	3,24	3,51	3,75	4,19
70-74	1,80	1,91	2,26	2,59	2,77	3,02	3,25
75-79	1,18	1,26	1,46	1,77	2,05	2,21	2,43
80+	0,97	1,05	1,29	1,57	1,92	2,31	2,65
<b>MUJERES</b>	<b>100,00</b>	<b>100,00</b>	<b>100,00</b>	<b>100,00</b>	<b>100,00</b>	<b>100,00</b>	<b>100,00</b>
0- 4	12,07	12,48	9,05	7,37	7,40	7,40	7,10
5-9	11,20	9,95	10,44	8,61	7,01	7,05	7,10
10-14	9,68	9,46	10,12	9,94	8,20	6,68	6,76
15-19	8,82	9,74	7,73	9,58	9,43	7,78	6,36
20-24	9,00	8,87	6,55	7,24	9,04	8,92	7,39
25-29	8,92	6,99	7,37	6,17	6,85	8,59	8,53
30-34	7,36	7,50	7,95	6,97	5,84	6,51	8,22
35-39	5,81	6,72	8,00	7,54	6,62	5,55	6,23
40-44	4,98	5,37	6,59	7,59	7,16	6,30	5,31
45-49	4,44	4,56	5,21	6,23	7,19	6,80	6,01
50-54	3,91	4,05	4,54	4,89	5,87	6,80	6,47
55-59	3,62	3,61	4,12	4,24	4,58	5,52	6,43
60-64	3,05	3,15	3,53	3,81	3,93	4,27	5,17
65-69	2,53	2,72	3,11	3,19	3,46	3,59	3,93
70-74	1,92	1,98	2,32	2,70	2,79	3,05	3,20
75-79	1,38	1,45	1,66	1,90	2,23	2,34	2,59
80+	1,32	1,42	1,71	2,02	2,39	2,85	3,24

Cuadro 6  
 CHILE: Tasas específicas, estructura porcentual y edad media  
 de la fecundidad, según grupos quinquenales de edad de las mujeres. **2000-2020**

GRUPO DE EDAD	Quinquenio			
	2000-2005	2005-2010	2010-2015	2015-2020
<b>TASAS ESPECIFICAS DE FECUNDIDAD</b>				
15-19	0,0616	0,0596	0,0578	0,0562
20-24	0,0932	0,0901	0,0874	0,0850
25-29	0,1004	0,0974	0,0948	0,0924
30-34	0,0829	0,0808	0,0790	0,0773
35-39	0,0478	0,0469	0,0461	0,0453
40-44	0,0133	0,0132	0,0130	0,0129
45-49	0,0008	0,0008	0,0008	0,0008
	0,4000	0,3888	0,3789	0,3699
<b>Tasa Global de Fecundidad</b>	<b>2,00</b>	<b>1,94</b>	<b>1,89</b>	<b>1,85</b>
<b>ESTRUCTURA DE LA FECUNDIDAD</b>				
15-19	15,45	15,07	15,25	15,18
20-24	23,38	22,78	23,07	22,96
25-29	24,83	26,30	25,02	25,04
30-34	20,80	20,43	20,85	20,88
35-39	11,99	11,86	12,17	12,24
40-44	3,34	3,34	3,43	3,49
45-49	0,20	0,21	0,21	0,22
<b>Total</b>	<b>100,00</b>	<b>100,00</b>	<b>100,00</b>	<b>100,00</b>
<b>Edad Media de la Fecundidad</b>	<b>27,57</b>	<b>27,60</b>	<b>27,64</b>	<b>27,67</b>

Cuadro 6a  
 CHILE-URBANO: Tasas específicas, estructura porcentual y edad media  
 de la fecundidad, según grupos quinquenales de edad de las mujeres. **2000-2020**

GRUPO DE EDAD	QUINQUENIOS			
	2000-2005	2005-2010	2010-2015	2015-2020
<b>TASAS ESPECÍFICAS DE FECUNDIDAD</b>				
<b>15-19</b>	0,0592	0,0569	0,0552	0,0538
<b>20-24</b>	0,0907	0,0871	0,0841	0,0817
<b>25-29</b>	0,1006	0,0975	0,0949	0,0925
<b>30-34</b>	0,0841	0,0819	0,0801	0,0786
<b>35-39</b>	0,0485	0,0477	0,0469	0,0461
<b>40-44</b>	0,0132	0,0132	0,0130	0,0130
<b>45-49</b>	0,0008	0,0008	0,0008	0,0008
<b>Tasa Global de Fecundidad</b>	<b>1,99</b>	<b>1,93</b>	<b>1,87</b>	<b>1,83</b>
<b>ESTRUCTURA DE LA FECUNDIDAD</b>				
<b>15-19</b>	14,91	14,79	14,72	14,67
<b>20-24</b>	22,84	22,63	22,42	22,29
<b>25-29</b>	25,34	25,33	25,31	25,24
<b>30-34</b>	21,17	21,26	21,36	21,45
<b>35-39</b>	12,21	12,37	12,50	12,59
<b>40-44</b>	3,33	3,42	3,48	3,55
<b>45-49</b>	0,20	0,20	0,21	0,21
<b>Total</b>	<b>100,00</b>	<b>100,00</b>	<b>100,00</b>	<b>100,00</b>
<b>Edad Media de la Fecundidad</b>	<b>27,68</b>	<b>27,74</b>	<b>27,79</b>	<b>27,82</b>

Cuadro 6b  
 CHILE-RURAL: Tasas específicas, estructura porcentual y edad media  
 de la fecundidad, según grupos quinquenales de edad de las mujeres. **2000-2020**

GRUPO DE EDAD	QUINQUENIOS			
	2000-2005	2005-2010	2010-2015	2015-2020
<b>TASAS ESPECÍFICAS DE FECUNDIDAD</b>				
<b>15-19</b>	0,0784	0,0768	0,0751	0,0735
<b>20-24</b>	0,1134	0,1115	0,1095	0,1074
<b>25-29</b>	0,0984	0,0963	0,0941	0,0920
<b>30-34</b>	0,0740	0,0720	0,0699	0,0679
<b>35-39</b>	0,0427	0,0412	0,0397	0,0383
<b>40-44</b>	0,0140	0,0133	0,0127	0,0121
<b>45-49</b>	0,0010	0,0010	0,0009	0,0009
<b>Tasa Global de Fecundidad</b>	<b>2,11</b>	<b>2,06</b>	<b>2,01</b>	<b>1,96</b>
<b>ESTRUCTURA DE LA FECUNDIDAD</b>				
<b>15-19</b>	18,58	18,64	18,69	18,75
<b>20-24</b>	26,88	27,06	27,25	27,39
<b>25-29</b>	23,32	23,37	23,41	23,46
<b>30-34</b>	17,54	17,47	17,39	17,32
<b>35-39</b>	10,12	10,00	9,88	9,77
<b>40-44</b>	3,32	3,23	3,16	3,09
<b>45-49</b>	0,24	0,24	0,22	0,23
<b>Total</b>	<b>100,00</b>	<b>100,00</b>	<b>100,00</b>	<b>100,00</b>
<b>Edad Media de la Fecundidad</b>	<b>26,73</b>	<b>26,69</b>	<b>26,65</b>	<b>26,61</b>



Cuadro 7  
CHILE: Población total por sexo y años calendario al 30 de junio;  
según grupos quinquenales de edad. **1990-1995**

GRUPO DE EDAD	Año					
	1990	1991	1992	1993	1994	1995
<b>TOTAL</b>	13178782	13422010	13665241	13908473	14151708	14394940
<b>0- 4</b>	1459498	1465108	1470717	1476326	1481934	1487544
<b>5-9</b>	1317058	1345920	1374781	1403643	1432505	1461367
<b>10-14</b>	1165852	1196942	1228032	1259122	1290213	1321302
<b>15-19</b>	1235643	1222519	1209396	1196274	1183150	1170027
<b>20-24</b>	1237943	1238491	1239041	1239590	1240139	1240689
<b>25-29</b>	1268512	1263372	1258232	1253092	1247953	1242813
<b>30-34</b>	1106437	1139561	1172686	1205811	1238936	1272062
<b>35-39</b>	883498	928331	973165	1017998	1062832	1107665
<b>40-44</b>	740232	768461	796689	824918	853148	881377
<b>45-49</b>	633749	653819	673889	693960	714030	734101
<b>50-54</b>	505019	528587	552156	575725	599295	622864
<b>55-59</b>	445704	454395	463086	471776	480467	489157
<b>60-64</b>	378904	387561	396218	404876	413533	422191
<b>65-69</b>	290004	301468	312932	324395	335859	347322
<b>70-74</b>	221466	227599	233732	239865	245998	252131
<b>75-79</b>	150917	156181	161445	166709	171973	177237
<b>80+</b>	138346	143695	149044	154393	159743	165091
<b>HOMBRES</b>	6511708	6633582	6755455	6877330	6999206	7121081
<b>0- 4</b>	742803	745694	748584	751474	754364	757255
<b>5-9</b>	669840	684559	699277	713996	728715	743434
<b>10-14</b>	591567	607608	623650	639691	655733	671774
<b>15-19</b>	625363	618927	612492	606057	599621	593186
<b>20-24</b>	624458	624793	625129	625464	625800	626136
<b>25-29</b>	637010	634513	632016	629519	627022	624525
<b>30-34</b>	553562	570180	586799	603418	620037	636656
<b>35-39</b>	439694	462253	484812	507371	529930	552489
<b>40-44</b>	365038	379450	393861	408273	422685	437097
<b>45-49</b>	308562	318934	329306	339679	350051	360424
<b>50-54</b>	242581	254368	266155	277942	289730	301517
<b>55-59</b>	208366	213245	218123	223001	227879	232757
<b>60-64</b>	172853	177134	181415	185696	189977	194258
<b>65-69</b>	127785	133178	138571	143963	149356	154748
<b>70-74</b>	92885	95711	98537	101364	104190	107016
<b>75-79</b>	59609	61665	63721	65777	67833	69889
<b>80+</b>	49732	51370	53007	54645	56283	57920
<b>MUJERES</b>	6667074	6788428	6909786	7031143	7152502	7273859
<b>0- 4</b>	716695	719414	722133	724852	727570	730289
<b>5-9</b>	647218	661361	675504	689647	703790	717933
<b>10-14</b>	574285	589334	604382	619431	634480	649528
<b>15-19</b>	610280	603592	596904	590217	583529	576841
<b>20-24</b>	613485	613698	613912	614126	614339	614553
<b>25-29</b>	631502	628859	626216	623573	620931	618288
<b>30-34</b>	552875	569381	585887	602393	618899	635406
<b>35-39</b>	443804	466078	488353	510627	532902	555176
<b>40-44</b>	375194	389011	402828	416645	430463	444280
<b>45-49</b>	325187	334885	344583	354281	363979	373677
<b>50-54</b>	262438	274219	286001	297783	309565	321347
<b>55-59</b>	237338	241150	244963	248775	252588	256400
<b>60-64</b>	206051	210427	214803	219180	223556	227933
<b>65-69</b>	162219	168290	174361	180432	186503	192574
<b>70-74</b>	128581	131888	135195	138501	141808	145115
<b>75-79</b>	91308	94516	97724	100932	104140	107348
<b>80+</b>	88614	92325	96037	99748	103460	107171

Cuadro 7a  
CHILE: Población total por sexo y años calendario al 30 de junio;  
según grupos quinquenales de edad. **1995-2000**

GRUPO DE EDAD	Año					
	1995	1996	1997	1998	1999	2000
<b>TOTAL</b>	14394940	14595504	14796076	14996647	15197213	15397784
<b>0- 4</b>	1487544	1455722	1423901	1392079	1360257	1328435
<b>5-9</b>	1461367	1466690	1472014	1477338	1482662	1487986
<b>10-14</b>	1321302	1349752	1378203	1406653	1435104	1463554
<b>15-19</b>	1170027	1200613	1231198	1261785	1292371	1322956
<b>20-24</b>	1240689	1227026	1213365	1199702	1186040	1172379
<b>25-29</b>	1242813	1242702	1242592	1242481	1242370	1242260
<b>30-34</b>	1272062	1266296	1260531	1254767	1249001	1243236
<b>35-39</b>	1107665	1140041	1172417	1204792	1237167	1269543
<b>40-44</b>	881377	925463	969549	1013636	1057722	1101809
<b>45-49</b>	734101	761799	789498	817196	844894	872593
<b>50-54</b>	622864	642489	662114	681739	701363	720989
<b>55-59</b>	489157	512040	534925	557808	580693	603577
<b>60-64</b>	422191	430745	439298	447853	456407	464960
<b>65-69</b>	347322	355770	364218	372666	381114	389561
<b>70-74</b>	252131	262784	273436	284089	294742	305395
<b>75-79</b>	177237	182952	188668	194384	200099	205815
<b>80+</b>	165091	172620	180149	187679	195207	202736
<b>HOMBRES</b>	7121081	7220924	7320768	7420612	7520454	7620300
<b>0- 4</b>	757255	741064	724874	708683	692492	676302
<b>5-9</b>	743434	746184	748934	751684	754434	757184
<b>10-14</b>	671774	686280	700786	715292	729798	744304
<b>15-19</b>	593186	608947	624708	640470	656231	671992
<b>20-24</b>	626136	619468	612801	606133	599466	592799
<b>25-29</b>	624525	624560	624596	624631	624666	624702
<b>30-34</b>	636656	633835	631015	628195	625374	622554
<b>35-39</b>	552489	568651	584813	600975	617136	633298
<b>40-44</b>	437097	459185	481272	503360	525448	547536
<b>45-49</b>	360424	374491	388558	402624	416691	430758
<b>50-54</b>	301517	311572	321626	331681	341735	351790
<b>55-59</b>	232757	244081	255406	266730	278055	289380
<b>60-64</b>	194258	198988	203717	208447	213177	217906
<b>65-69</b>	154748	158824	162899	166975	171051	175126
<b>70-74</b>	107016	111861	116706	121551	126396	131241
<b>75-79</b>	69889	72427	74966	77504	80042	82581
<b>80+</b>	57920	60506	63091	65677	68262	70847
<b>MUJERES</b>	7273859	7374580	7475308	7576035	7676759	7777484
<b>0- 4</b>	730289	714658	699027	683396	667765	652133
<b>5-9</b>	717933	720506	723080	725654	728228	730802
<b>10-14</b>	649528	663472	677417	691361	705306	719250
<b>15-19</b>	576841	591666	606490	621315	636140	650964
<b>20-24</b>	614553	607558	600564	593569	586574	579580
<b>25-29</b>	618288	618142	617996	617850	617704	617558
<b>30-34</b>	635406	632461	629516	626572	623627	620682
<b>35-39</b>	555176	571390	587604	603817	620031	636245
<b>40-44</b>	444280	466278	488277	510276	532274	554273
<b>45-49</b>	373677	387308	400940	414572	428203	441835
<b>50-54</b>	321347	330917	340488	350058	359628	369199
<b>55-59</b>	256400	267959	279519	291078	302638	314197
<b>60-64</b>	227933	231757	235581	239406	243230	247054
<b>65-69</b>	192574	196946	201319	205691	210063	214435
<b>70-74</b>	145115	150923	156730	162538	168346	174154
<b>75-79</b>	107348	110525	113702	116880	120057	123234
<b>80+</b>	107171	112114	117058	122002	126945	131889

Cuadro 7b  
CHILE: Población total por sexo y años calendario al 30 de junio;  
según grupos quinquenales de edad. **2000-2005**

GRUPO DE EDAD	Año					
	2000	2001	2002	2003	2004	2005
<b>TOTAL</b>	15397784	15571679	15745583	15919479	16093378	16262728
<b>0- 4</b>	1328435	1310240	1292046	1273851	1255656	1237463
<b>5-9</b>	1487986	1456014	1424042	1392070	1360099	1328126
<b>10-14</b>	1463554	1468543	1473532	1478520	1483508	1488498
<b>15-19</b>	1322956	1350997	1379037	1407078	1435118	1463158
<b>20-24</b>	1172379	1202328	1232279	1262228	1292179	1322128
<b>25-29</b>	1242260	1228030	1213799	1199569	1185337	1171107
<b>30-34</b>	1243236	1242564	1241892	1241218	1240546	1239874
<b>35-39</b>	1269543	1263435	1257327	1251219	1245111	1239003
<b>40-44</b>	1101809	1133774	1165740	1197705	1229671	1261636
<b>45-49</b>	872593	916150	959709	1003266	1046823	1090382
<b>50-54</b>	720989	748350	775711	803074	830435	857796
<b>55-59</b>	603577	623045	642515	661985	681454	700924
<b>60-64</b>	464960	487369	509777	532185	554594	577002
<b>65-69</b>	389561	398225	406891	415555	424219	432884
<b>70-74</b>	305395	313972	322550	331127	339705	348283
<b>75-79</b>	205815	215922	226029	236136	246244	256350
<b>80+</b>	202736	212721	222707	232693	242679	252664
<b>HOMBRES</b>	7620300	7706752	7793208	7879658	7966110	8052564
<b>0- 4</b>	676302	667081	657861	648640	639419	630199
<b>5-9</b>	757184	740942	724699	708456	692214	675971
<b>10-14</b>	744304	746896	749487	752078	754669	757261
<b>15-19</b>	671992	686298	700604	714910	729215	743521
<b>20-24</b>	592799	608276	623754	639231	654709	670186
<b>25-29</b>	624702	617859	611016	604173	597329	590486
<b>30-34</b>	622554	622383	622212	622040	621869	621698
<b>35-39</b>	633298	630361	627424	624487	621550	618613
<b>40-44</b>	547536	563482	579428	595374	611320	627266
<b>45-49</b>	430758	452528	474299	496069	517839	539610
<b>50-54</b>	351790	365624	379458	393293	407127	420961
<b>55-59</b>	289380	299284	309189	319094	328999	338904
<b>60-64</b>	217906	228881	239856	250830	261805	272780
<b>65-69</b>	175126	179823	184521	189218	193915	198612
<b>70-74</b>	131241	135313	139385	143457	147529	151602
<b>75-79</b>	82581	87069	91558	96046	100535	105023
<b>80+</b>	70847	74652	78457	82262	86067	89871
<b>MUJERES</b>	7777484	7864927	7952375	8039821	8127268	8214714
<b>0- 4</b>	652133	643159	634185	625211	616237	607264
<b>5-9</b>	730802	715072	699343	683614	667885	652155
<b>10-14</b>	719250	721647	724045	726442	728839	731237
<b>15-19</b>	650964	664699	678433	692168	705903	719637
<b>20-24</b>	579580	594052	608525	622997	637470	651942
<b>25-29</b>	617558	610171	602783	595396	588008	580621
<b>30-34</b>	620682	620181	619680	619178	618677	618176
<b>35-39</b>	636245	633074	629903	626732	623561	620390
<b>40-44</b>	554273	570292	586312	602331	618351	634370
<b>45-49</b>	441835	463622	485410	507197	528984	550772
<b>50-54</b>	369199	382726	396253	409781	423308	436835
<b>55-59</b>	314197	323761	333326	342891	352455	362020
<b>60-64</b>	247054	258488	269921	281355	292789	304222
<b>65-69</b>	214435	218402	222370	226337	230304	234272
<b>70-74</b>	174154	178659	183165	187670	192176	196681
<b>75-79</b>	123234	128853	134471	140090	145709	151327
<b>80+</b>	131889	138069	144250	150431	156612	162793

Cuadro 7c  
CHILE: Población total por sexo y años calendario al 30 de junio;  
según grupos quinquenales de edad. **2005-2010**

GRUPO DE EDAD	Año					
	2005	2006	2007	2008	2009	2010
<b>TOTAL</b>	16267278	16432674	16598074	16763470	16928873	17094270
<b>0- 4</b>	1237463	1239635	1241807	1243980	1246153	1248325
<b>5-9</b>	1328126	1310000	1291875	1273748	1255622	1237497
<b>10-14</b>	1488498	1456584	1424672	1392760	1360847	1328934
<b>15-19</b>	1463158	1468190	1473222	1478253	1483285	1488317
<b>20-24</b>	1322128	1350171	1378214	1406257	1434300	1462342
<b>25-29</b>	1171107	1201033	1230960	1260888	1290814	1320741
<b>30-34</b>	1239874	1225810	1211746	1197682	1183619	1169556
<b>35-39</b>	1239003	1238440	1237878	1237315	1236753	1236191
<b>40-44</b>	1261636	1255704	1249772	1243839	1237907	1231974
<b>45-49</b>	1090382	1122138	1153894	1185650	1217407	1249164
<b>50-54</b>	857796	900770	943745	986719	1029693	1072667
<b>55-59</b>	700924	727764	754605	781445	808286	835126
<b>60-64</b>	577002	595937	614872	633807	652743	671677
<b>65-69</b>	432884	454163	475442	496721	518000	539279
<b>70-74</b>	348283	356491	364698	372904	381112	389319
<b>75-79</b>	256350	264110	271869	279629	287389	295148
<b>80+</b>	252664	265734	278803	291873	304943	318013
<b>HOMBRES</b>	8052564	8134314	8216068	8297819	8379571	8461322
<b>0- 4</b>	630199	631321	632443	633566	634688	635810
<b>5-9</b>	675971	666787	657604	648420	639236	630053
<b>10-14</b>	757261	741051	724842	708633	692423	676214
<b>15-19</b>	743521	746142	748763	751384	754005	756626
<b>20-24</b>	670186	684494	698803	713111	727419	741727
<b>25-29</b>	590486	605947	621408	636870	652331	667792
<b>30-34</b>	621698	614983	608268	601553	594839	588124
<b>35-39</b>	618613	618523	618433	618343	618253	618163
<b>40-44</b>	627266	624448	621630	618812	615994	613175
<b>45-49</b>	539610	555405	571201	586996	602792	618588
<b>50-54</b>	420961	442330	463699	485067	506436	527804
<b>55-59</b>	338904	352370	365837	379303	392769	406235
<b>60-64</b>	272780	282296	291812	301328	310845	320361
<b>65-69</b>	198612	208832	219052	229272	239492	249712
<b>70-74</b>	151602	155902	160202	164501	168801	173101
<b>75-79</b>	105023	108526	112029	115532	119035	122538
<b>80+</b>	89871	94957	100042	105128	110213	115299
<b>MUJERES</b>	8214714	8298360	8382006	8465651	8549302	8632948
<b>0- 4</b>	607264	608314	609364	610414	611465	612515
<b>5-9</b>	652155	643213	634271	625328	616386	607444
<b>10-14</b>	731237	715533	699830	684127	668424	652720
<b>15-19</b>	719637	722048	724459	726869	729280	731691
<b>20-24</b>	651942	665677	679411	693146	706881	720615
<b>25-29</b>	580621	595086	609552	624018	638483	652949
<b>30-34</b>	618176	610827	603478	596129	588780	581432
<b>35-39</b>	620390	619917	619445	618972	618500	618028
<b>40-44</b>	634370	631256	628142	625027	621913	618799
<b>45-49</b>	550772	566733	582693	598654	614615	630576
<b>50-54</b>	436835	458440	480046	501652	523257	544863
<b>55-59</b>	362020	375394	388768	402142	415517	428891
<b>60-64</b>	304222	313641	323060	332479	341898	351316
<b>65-69</b>	234272	245331	256390	267449	278508	289567
<b>70-74</b>	196681	200589	204496	208403	212311	216218
<b>75-79</b>	151327	155584	159840	164097	168354	172610
<b>80+</b>	162793	170777	178761	186745	194730	202714

Cuadro 7d  
CHILE: Población total por sexo y años calendario al 30 de junio;  
según grupos quinquenales de edad. **2010-2015**

GRUPO DE EDAD	Año					
	2010	2011	2012	2013	2014	2015
<b>TOTAL</b>	17094270	17248450	17402630	17556815	17711004	17865185
<b>0- 4</b>	1248325	1250561	1252797	1255034	1257271	1259507
<b>5-9</b>	1237497	1239579	1241662	1243745	1245828	1247912
<b>10-14</b>	1328934	1310706	1292477	1274249	1256020	1237791
<b>15-19</b>	1488317	1456339	1424361	1392383	1360406	1328427
<b>20-24</b>	1462342	1467225	1472107	1476990	1481873	1486755
<b>25-29</b>	1320741	1348519	1376298	1404077	1431856	1459635
<b>30-34</b>	1169556	1199181	1228806	1258431	1288057	1317682
<b>35-39</b>	1236191	1222075	1207958	1193842	1179726	1165611
<b>40-44</b>	1231974	1231369	1230762	1230157	1229552	1228946
<b>45-49</b>	1249164	1243331	1237498	1231666	1225834	1220001
<b>50-54</b>	1072667	1104000	1135335	1166669	1198003	1229337
<b>55-59</b>	835126	877151	919175	961200	1003226	1045250
<b>60-64</b>	671677	697700	723724	749746	775770	801793
<b>65-69</b>	539279	557391	575504	593617	611730	629844
<b>70-74</b>	389319	408974	428628	448283	467937	487591
<b>75-79</b>	295148	302637	310125	317614	325102	332591
<b>80+</b>	318013	331712	345413	359112	372813	386512
<b>HOMBRES</b>	8461322	8536904	8612483	8688067	8763652	8839232
<b>0- 4</b>	635810	636963	638116	639270	640423	641576
<b>5-9</b>	630053	631131	632209	633287	634365	635444
<b>10-14</b>	676214	666971	657727	648484	639241	629997
<b>15-19</b>	756626	740404	724181	707959	691737	675514
<b>20-24</b>	741727	744305	746882	749460	752038	754615
<b>25-29</b>	667792	681979	696167	710354	724542	738730
<b>30-34</b>	588124	603435	618745	634056	649367	664678
<b>35-39</b>	618163	611452	604740	598029	591318	584607
<b>40-44</b>	613175	613083	612990	612898	612806	612713
<b>45-49</b>	618588	615847	613106	610366	607625	604884
<b>50-54</b>	527804	543309	558815	574320	589825	605330
<b>55-59</b>	406235	426969	447703	468437	489172	509906
<b>60-64</b>	320361	333262	346164	359065	371967	384868
<b>65-69</b>	249712	258644	267577	276510	285443	294376
<b>70-74</b>	173101	182263	191424	200585	209746	218907
<b>75-79</b>	122538	126264	129989	133715	137440	141166
<b>80+</b>	115299	120623	125948	131272	136597	141921
<b>MUJERES</b>	8632948	8711546	8790147	8868748	8947352	9025953
<b>0- 4</b>	612515	613598	614681	615764	616848	617931
<b>5-9</b>	607444	608448	609453	610458	611463	612468
<b>10-14</b>	652720	643735	634750	625765	616779	607794
<b>15-19</b>	731691	715935	700180	684424	668669	652913
<b>20-24</b>	720615	722920	725225	727530	729835	732140
<b>25-29</b>	652949	666540	680131	693723	707314	720905
<b>30-34</b>	581432	595746	610061	624375	638690	653004
<b>35-39</b>	618028	610623	603218	595813	588408	581004
<b>40-44</b>	618799	618286	617772	617259	616746	616233
<b>45-49</b>	630576	627484	624392	621300	618209	615117
<b>50-54</b>	544863	560691	576520	592349	608178	624007
<b>55-59</b>	428891	450182	471472	492763	514054	535344
<b>60-64</b>	351316	364438	377560	390681	403803	416925
<b>65-69</b>	289567	298747	307927	317107	326287	335468
<b>70-74</b>	216218	226711	237204	247698	258191	268684
<b>75-79</b>	172610	176373	180136	183899	187662	191425
<b>80+</b>	202714	211089	219465	227840	236216	244591

Cuadro 7e  
CHILE: Población total por sexo y años calendario al 30 de junio;  
según grupos quinquenales de edad. **2015-2020**

GRUPO DE EDAD	Año					
	2015	2016	2017	2018	2019	2020
<b>TOTAL</b>	17865185	18001964	18138749	18275530	18412316	18549095
<b>0- 4</b>	1259507	1256684	1253862	1251040	1248218	1245395
<b>5-9</b>	1247912	1250046	1252181	1254316	1256450	1258585
<b>10-14</b>	1237791	1239749	1241706	1243663	1245621	1247578
<b>15-19</b>	1328427	1310111	1291796	1273479	1255163	1236847
<b>20-24</b>	1486755	1454688	1422623	1390557	1358491	1326425
<b>25-29</b>	1459635	1464343	1469053	1473761	1478471	1483179
<b>30-34</b>	1317682	1345189	1372696	1400202	1427709	1455216
<b>35-39</b>	1165611	1194947	1224283	1253619	1282956	1312293
<b>40-44</b>	1228946	1214853	1200758	1186665	1172572	1158477
<b>45-49</b>	1220001	1219413	1218825	1218237	1217648	1217060
<b>50-54</b>	1229337	1223705	1218073	1212441	1206809	1201177
<b>55-59</b>	1045250	1076027	1106804	1137580	1168358	1199134
<b>60-64</b>	801793	842468	883143	923819	964495	1005170
<b>65-69</b>	629844	654684	679525	704366	729206	754047
<b>70-74</b>	487591	504505	521417	538331	555245	572158
<b>75-79</b>	332591	349985	367381	384776	402172	419566
<b>80+</b>	386512	400567	414623	428678	442732	456788
<b>HOMBRES</b>	8839232	8905405	8971580	9037752	9103928	9170100
<b>0- 4</b>	641576	640150	638724	637299	635873	634447
<b>5-9</b>	635444	636552	637660	638768	639876	640984
<b>10-14</b>	629997	631023	632049	633075	634101	635127
<b>15-19</b>	675514	666244	656974	647703	638433	629163
<b>20-24</b>	754615	738408	722202	705995	689789	673582
<b>25-29</b>	738730	741267	743805	746342	748880	751417
<b>30-34</b>	664678	678740	692802	706864	720926	734988
<b>35-39</b>	584607	599767	614926	630086	645246	660406
<b>40-44</b>	612713	606052	599390	592729	586068	579406
<b>45-49</b>	604884	604814	604744	604674	604603	604533
<b>50-54</b>	605330	602718	600106	597493	594881	592269
<b>55-59</b>	509906	525024	540143	555261	570380	585498
<b>60-64</b>	384868	404704	424539	444375	464211	484046
<b>65-69</b>	294376	306460	318545	330629	342713	354798
<b>70-74</b>	218907	227003	235098	243194	251290	259385
<b>75-79</b>	141166	148905	156645	164384	172124	179863
<b>80+</b>	141921	147574	153228	158881	164534	170188
<b>MUJERES</b>	9025953	9096559	9167169	9237778	9308388	9378995
<b>0- 4</b>	617931	616534	615138	613741	612345	610948
<b>5-9</b>	612468	613494	614521	615548	616574	617601
<b>10-14</b>	607794	608726	609657	610588	611520	612451
<b>15-19</b>	652913	643867	634822	625776	616730	607684
<b>20-24</b>	732140	716280	700421	684562	668702	652843
<b>25-29</b>	720905	723076	725248	727419	729591	731762
<b>30-34</b>	653004	666449	679894	693338	706783	720228
<b>35-39</b>	581004	595180	609357	623533	637710	651887
<b>40-44</b>	616233	608801	601368	593936	586504	579071
<b>45-49</b>	615117	614599	614081	613563	613045	612527
<b>50-54</b>	624007	620987	617967	614948	611928	608908
<b>55-59</b>	535344	551003	566661	582319	597978	613636
<b>60-64</b>	416925	437764	458604	479444	500284	521124
<b>65-69</b>	335468	348224	360980	373737	386493	399249
<b>70-74</b>	268684	277502	286319	295137	303955	312773
<b>75-79</b>	191425	201080	210736	220392	230048	239703
<b>80+</b>	244591	252993	261395	269797	278198	286600

Cuadro 8  
CHILE-URBANO: Población total por sexo y años calendario al 30 de junio;  
según grupos quinquenales de edad. **1990-1995**

GRUPO DE EDAD	Año					
	1990	1991	1992	1993	1994	1995
<b>TOTAL</b>	10999026	11236166	11473310	11710456	11947607	12184750
<b>0- 4</b>	1212100	1214702	1217304	1219905	1222505	1225107
<b>5-9</b>	1086638	1119663	1152685	1185710	1218735	1251759
<b>10-14</b>	962995	994110	1025226	1056341	1087458	1118572
<b>15-19</b>	1035393	1016978	998564	980151	961736	943322
<b>20-24</b>	1035302	1035264	1035228	1035191	1035154	1035118
<b>25-29</b>	1067196	1072069	1076943	1081817	1086692	1091566
<b>30-34</b>	937589	972059	1006530	1041000	1075472	1109943
<b>35-39</b>	750626	791098	831572	872046	912519	952992
<b>40-44</b>	627018	652843	678667	704492	730318	756143
<b>45-49</b>	534224	553094	571965	590836	609707	628578
<b>50-54</b>	418018	440399	462782	485165	507548	529931
<b>55-59</b>	366270	374534	382796	391059	399322	407584
<b>60-64</b>	311681	319651	327621	335592	343563	351534
<b>65-69</b>	236007	246385	256763	267140	277517	287893
<b>70-74</b>	180980	186624	192269	197913	203557	209202
<b>75-79</b>	123221	128067	132912	137757	142603	147448
<b>80+</b>	113768	118626	123483	128341	133201	138058
<b>HOMBRES</b>	5333998	5454763	5575530	5696297	5817066	5937832
<b>0- 4</b>	616373	617688	619003	620317	621631	622946
<b>5-9</b>	551664	568530	585394	602260	619126	635991
<b>10-14</b>	485673	501766	517861	533954	550049	566142
<b>15-19</b>	513518	504119	494722	485324	475926	466528
<b>20-24</b>	512001	511922	511844	511765	511687	511609
<b>25-29</b>	525094	529082	533070	537058	541046	545034
<b>30-34</b>	458418	477039	495662	514284	532907	551529
<b>35-39</b>	365056	385411	405766	426122	446477	466832
<b>40-44</b>	301767	314808	327848	340889	353930	366971
<b>45-49</b>	253492	263129	272766	282404	292041	301679
<b>50-54</b>	194727	205820	216914	228008	239102	250196
<b>55-59</b>	165202	169817	174430	179044	183657	188271
<b>60-64</b>	136166	140116	144066	148016	151966	155916
<b>65-69</b>	99128	103959	108789	113619	118449	123278
<b>70-74</b>	71653	74213	76774	79335	81895	84456
<b>75-79</b>	45701	47560	49419	51277	53136	54995
<b>80+</b>	38365	39784	41202	42621	44041	45459
<b>MUJERES</b>	5665028	5781403	5897780	6014159	6130541	6246918
<b>0- 4</b>	595727	597014	598301	599588	600874	602161
<b>5-9</b>	534974	551133	567291	583450	599609	615768
<b>10-14</b>	477322	492344	507365	522387	537409	552430
<b>15-19</b>	521875	512859	503842	494827	485810	476794
<b>20-24</b>	523301	523342	523384	523426	523467	523509
<b>25-29</b>	542102	542987	543873	544759	545646	546532
<b>30-34</b>	479171	495020	510868	526716	542565	558414
<b>35-39</b>	385570	405687	425806	445924	466042	486160
<b>40-44</b>	325251	338035	350819	363603	376388	389172
<b>45-49</b>	280732	289965	299199	308432	317666	326899
<b>50-54</b>	223291	234579	245868	257157	268446	279735
<b>55-59</b>	201068	204717	208366	212015	215665	219313
<b>60-64</b>	175515	179535	183555	187576	191597	195618
<b>65-69</b>	136879	142426	147974	153521	159068	164615
<b>70-74</b>	109327	112411	115495	118578	121662	124746
<b>75-79</b>	77520	80507	83493	86480	89467	92453
<b>80+</b>	75403	78842	82281	85720	89160	92599

Cuadro 8a  
CHILE-URBANO: Población total por sexo y años calendario al 30 de junio;  
según grupos quinquenales de edad. **1995-2000**

GRUPO DE EDAD	Año					
	1995	1996	1997	1998	1999	2000
<b>TOTAL</b>	12184750	12415174	12645615	12876047	13106475	13336909
<b>0- 4</b>	1225107	1210345	1195585	1180823	1166061	1151300
<b>5-9</b>	1251759	1257850	1263942	1270034	1276125	1282217
<b>10-14</b>	1118572	1147045	1175519	1203991	1232465	1260937
<b>15-19</b>	943322	986325	1029328	1072332	1115335	1158338
<b>20-24</b>	1035118	1035312	1035508	1035702	1035897	1036093
<b>25-29</b>	1091566	1091558	1091551	1091543	1091534	1091527
<b>30-34</b>	1109943	1103954	1097967	1091980	1085991	1080004
<b>35-39</b>	952992	982219	1011447	1040673	1069900	1099127
<b>40-44</b>	756143	796482	836823	877164	917503	957845
<b>45-49</b>	628578	654627	680676	706725	732773	758822
<b>50-54</b>	529931	548564	567197	585830	604463	623096
<b>55-59</b>	407584	429357	451133	472906	494682	516456
<b>60-64</b>	351534	359411	367288	375166	383043	390921
<b>65-69</b>	287893	295539	303185	310831	318476	326121
<b>70-74</b>	209202	219008	228813	238619	248426	258232
<b>75-79</b>	147448	152700	157954	163207	168460	173712
<b>80+</b>	138058	144878	151699	158521	165341	172161
<b>HOMBRES</b>	5937832	6054284	6170741	6287195	6403648	6520105
<b>0- 4</b>	622946	615582	608220	600856	593492	586130
<b>5-9</b>	635991	639142	642293	645444	648595	651746
<b>10-14</b>	566142	580696	595250	609803	624357	638910
<b>15-19</b>	466528	489545	512562	535579	558596	581613
<b>20-24</b>	511609	513170	514732	516293	517855	519417
<b>25-29</b>	545034	544977	544921	544864	544807	544751
<b>30-34</b>	551529	548368	545208	542048	538887	535727
<b>35-39</b>	466832	481415	495998	510581	525163	539746
<b>40-44</b>	366971	386957	406943	426930	446916	466903
<b>45-49</b>	301679	314749	327819	340889	353959	367029
<b>50-54</b>	250196	259660	269122	278586	288049	297512
<b>55-59</b>	188271	198980	209691	220401	231112	241823
<b>60-64</b>	155916	160280	164644	169008	173372	177736
<b>65-69</b>	123278	126929	130579	134230	137880	141530
<b>70-74</b>	84456	88846	93235	97625	102015	106405
<b>75-79</b>	54995	57289	59585	61879	64174	66469
<b>80+</b>	45459	47699	49939	52179	54419	56658
<b>MUJERES</b>	6246918	6360890	6474874	6588852	6702827	6816804
<b>0- 4</b>	602161	594763	587365	579967	572569	565170
<b>5-9</b>	615768	618708	621649	624590	627530	630471
<b>10-14</b>	552430	566349	580269	594188	608108	622027
<b>15-19</b>	476794	496780	516766	536753	556739	576725
<b>20-24</b>	523509	522142	520776	519409	518042	516676
<b>25-29</b>	546532	546581	546630	546679	546727	546776
<b>30-34</b>	558414	555586	552759	549932	547104	544277
<b>35-39</b>	486160	500804	515449	530092	544737	559381
<b>40-44</b>	389172	409525	429880	450234	470587	490942
<b>45-49</b>	326899	339878	352857	365836	378814	391793
<b>50-54</b>	279735	288904	298075	307244	316414	325584
<b>55-59</b>	219313	230377	241442	252505	263570	274633
<b>60-64</b>	195618	199131	202644	206158	209671	213185
<b>65-69</b>	164615	168610	172606	176601	180596	184591
<b>70-74</b>	124746	130162	135578	140994	146411	151827
<b>75-79</b>	92453	95411	98369	101328	104286	107243
<b>80+</b>	92599	97179	101760	106342	110922	115503



Cuadro 8b  
CHILE-URBANO: Población total por sexo y años calendario al 30 de junio;  
según grupos quinquenales de edad. **2000-2005**

GRUPO DE EDAD	Año					
	2000	2001	2002	2003	2004	2005
<b>TOTAL</b>	13336909	13494230	13651558	13808880	13966203	14123527
<b>0- 4</b>	1151300	1138351	1125403	1112454	1099504	1086558
<b>5-9</b>	1282217	1256130	1230044	1203957	1177872	1151784
<b>10-14</b>	1260937	1265431	1269926	1274420	1278914	1283409
<b>15-19</b>	1158338	1179018	1199696	1220376	1241054	1261733
<b>20-24</b>	1036093	1060723	1085355	1109985	1134618	1159247
<b>25-29</b>	1091527	1080480	1069432	1058385	1047335	1036288
<b>30-34</b>	1080004	1082136	1084268	1086398	1088529	1090661
<b>35-39</b>	1099127	1094800	1090472	1086144	1081816	1077489
<b>40-44</b>	957845	984943	1012042	1039140	1066239	1093337
<b>45-49</b>	758822	796821	834822	872821	910819	948821
<b>50-54</b>	623096	647829	672563	697297	722031	746764
<b>55-59</b>	516456	534419	552383	570348	588311	606275
<b>60-64</b>	390921	411528	432135	452741	473349	493954
<b>65-69</b>	326121	333681	341243	348804	356365	363926
<b>70-74</b>	258232	264918	271606	278292	284980	291667
<b>75-79</b>	173712	182403	191092	199783	208474	217163
<b>80+</b>	172161	180619	189076	197535	205993	214451
<b>HOMBRES</b>	6520105	6598130	6676157	6754181	6832205	6910230
<b>0- 4</b>	586130	579520	572910	566300	559689	553080
<b>5-9</b>	651746	638565	625383	612201	599020	585838
<b>10-14</b>	638910	641478	644045	646613	649180	651748
<b>15-19</b>	581613	592889	604164	615440	626714	637990
<b>20-24</b>	519417	531502	543589	555674	567761	579846
<b>25-29</b>	544751	539296	533842	528387	522931	517476
<b>30-34</b>	535727	537047	538367	539686	541006	542326
<b>35-39</b>	539746	538327	536907	535488	534068	532649
<b>40-44</b>	466903	480511	494119	507727	521335	534943
<b>45-49</b>	367029	385716	404403	423090	441776	460464
<b>50-54</b>	297512	309795	322078	334361	346644	358927
<b>55-59</b>	241823	250800	259778	268756	277734	286711
<b>60-64</b>	177736	187759	197783	207805	217829	227852
<b>65-69</b>	141530	145539	149549	153559	157568	161577
<b>70-74</b>	106405	109528	112652	115775	118899	122023
<b>75-79</b>	66469	70147	73825	77503	81182	84859
<b>80+</b>	56658	59711	62763	65816	68869	71921
<b>MUJERES</b>	6816804	6896100	6975401	7054699	7133998	7213297
<b>0- 4</b>	565170	558831	552493	546154	539815	533478
<b>5-9</b>	630471	617565	604661	591756	578852	565946
<b>10-14</b>	622027	623953	625881	627807	629734	631661
<b>15-19</b>	576725	586129	595532	604936	614340	623743
<b>20-24</b>	516676	529221	541766	554311	566857	579401
<b>25-29</b>	546776	541184	535590	529998	524404	518812
<b>30-34</b>	544277	545089	545901	546712	547523	548335
<b>35-39</b>	559381	556473	553565	550656	547748	544840
<b>40-44</b>	490942	504432	517923	531413	544904	558394
<b>45-49</b>	391793	411105	430419	449731	469043	488357
<b>50-54</b>	325584	338034	350485	362936	375387	387837
<b>55-59</b>	274633	283619	292605	301592	310577	319564
<b>60-64</b>	213185	223769	234352	244936	255520	266102
<b>65-69</b>	184591	188142	191694	195245	198797	202349
<b>70-74</b>	151827	155390	158954	162517	166081	169644
<b>75-79</b>	107243	112256	117267	122280	127292	132304
<b>80+</b>	115503	120908	126313	131719	137124	142530

Cuadro 8c  
CHILE-URBANO: Población total por sexo y años calendario al 30 de junio;  
según grupos quinquenales de edad. **2005-2010**

GRUPO DE EDAD	Año					
	2005	2006	2007	2008	2009	2010
<b>TOTAL</b>	14123527	14272454	14421386	14570311	14719246	14868171
<b>0- 4</b>	1086558	1087369	1088180	1088993	1089805	1090616
<b>5-9</b>	1151784	1138883	1125983	1113082	1100181	1087281
<b>10-14</b>	1283409	1257366	1231326	1205286	1179244	1153203
<b>15-19</b>	1261733	1266261	1270790	1275317	1279846	1284374
<b>20-24</b>	1159247	1179942	1200637	1221331	1242025	1262718
<b>25-29</b>	1036288	1060914	1085541	1110168	1134794	1159420
<b>30-34</b>	1090661	1079741	1068820	1057899	1046980	1036060
<b>35-39</b>	1077489	1079685	1081883	1084079	1086277	1088474
<b>40-44</b>	1093337	1089136	1084936	1080734	1076534	1072331
<b>45-49</b>	948821	975748	1002675	1029602	1056531	1083459
<b>50-54</b>	746764	784269	821774	859278	896782	934287
<b>55-59</b>	606275	630534	654794	679053	703313	727572
<b>60-64</b>	493954	511412	528870	546328	563786	581243
<b>65-69</b>	363926	383473	403020	422567	442114	461661
<b>70-74</b>	291667	298825	305980	313136	320293	327449
<b>75-79</b>	217163	223260	229356	235452	241549	247645
<b>80+</b>	214451	225636	236821	248006	259192	270378
<b>HOMBRES</b>	6910230	6983850	7057476	7131097	7204720	7278341
<b>0- 4</b>	553080	553513	553946	554381	554814	555247
<b>5-9</b>	585838	579259	572681	566103	559524	552946
<b>10-14</b>	651748	638598	625450	612301	599151	586003
<b>15-19</b>	637990	640594	643199	645804	648409	651013
<b>20-24</b>	579846	591149	602454	613757	625060	636363
<b>25-29</b>	517476	529574	541671	553769	565866	577963
<b>30-34</b>	542326	536978	531630	526282	520935	515587
<b>35-39</b>	532649	534021	535394	536766	538139	539511
<b>40-44</b>	534943	533606	532270	530933	529597	528259
<b>45-49</b>	460464	473949	487435	500920	514406	527892
<b>50-54</b>	358927	377278	395629	413978	432329	450679
<b>55-59</b>	286711	298666	310621	322576	334530	346485
<b>60-64</b>	227852	236470	245088	253706	262325	270943
<b>65-69</b>	161577	170898	180219	189540	198861	208182
<b>70-74</b>	122023	125691	129358	133025	136693	140360
<b>75-79</b>	84859	87557	90254	92951	95648	98346
<b>80+</b>	71921	76049	80177	84305	88433	92562
<b>MUJERES</b>	7213297	7288604	7363910	7439214	7514526	7589830
<b>0- 4</b>	533478	533856	534234	534612	534991	535369
<b>5-9</b>	565946	559624	553302	546979	540657	534335
<b>10-14</b>	631661	618768	605876	592985	580093	567200
<b>15-19</b>	623743	625667	627591	629513	631437	633361
<b>20-24</b>	579401	588793	598183	607574	616965	626355
<b>25-29</b>	518812	531340	543870	556399	568928	581457
<b>30-34</b>	548335	542763	537190	531617	526045	520473
<b>35-39</b>	544840	545664	546489	547313	548138	548963
<b>40-44</b>	558394	555530	552666	549801	546937	544072
<b>45-49</b>	488357	501799	515240	528682	542125	555567
<b>50-54</b>	387837	406991	426145	445300	464453	483608
<b>55-59</b>	319564	331868	344173	356477	368783	381087
<b>60-64</b>	266102	274942	283782	292622	301461	310300
<b>65-69</b>	202349	212575	222801	233027	243253	253479
<b>70-74</b>	169644	173134	176622	180111	183600	187089
<b>75-79</b>	132304	135703	139102	142501	145901	149299
<b>80+</b>	142530	149587	156644	163701	170759	177816

Cuadro 8d  
CHILE-URBANO: Población total por sexo y años calendario al 30 de junio;  
según grupos quinquenales de edad. **2010-2015**

GRUPO DE EDAD	Año					
	2010	2011	2012	2013	2014	2015
<b>TOTAL</b>	14868171	15006226	15144277	15282334	15420393	15558447
<b>0- 4</b>	1090616	1091557	1092499	1093440	1094382	1095323
<b>5-9</b>	1087281	1088000	1088719	1089439	1090159	1090879
<b>10-14</b>	1153203	1140188	1127173	1114159	1101144	1088129
<b>15-19</b>	1284374	1258246	1232118	1205990	1179864	1153734
<b>20-24</b>	1262718	1267082	1271444	1275807	1280170	1284532
<b>25-29</b>	1159420	1179868	1200317	1220766	1241214	1261662
<b>30-34</b>	1036060	1060408	1084754	1109101	1133449	1157796
<b>35-39</b>	1088474	1077465	1066453	1055443	1044433	1033423
<b>40-44</b>	1072331	1074440	1076546	1078655	1080763	1082871
<b>45-49</b>	1083459	1079302	1075145	1070989	1066832	1062675
<b>50-54</b>	934287	960853	987421	1013989	1040556	1067123
<b>55-59</b>	727572	764254	800934	837617	874299	910980
<b>60-64</b>	581243	604760	628277	651793	675311	698828
<b>65-69</b>	461661	478348	495036	511723	528411	545100
<b>70-74</b>	327449	345485	363521	381557	399591	417627
<b>75-79</b>	247645	254177	260708	267239	273770	280303
<b>80+</b>	270378	281793	293212	304627	316045	327462
<b>HOMBRES</b>	7278341	7346185	7414026	7481874	7549720	7617563
<b>0- 4</b>	555247	555743	556240	556737	557233	557729
<b>5-9</b>	552946	553341	553735	554130	554525	554920
<b>10-14</b>	586003	579366	572729	566092	559456	552818
<b>15-19</b>	651013	637851	624688	611526	598365	585202
<b>20-24</b>	636363	638930	641496	644063	646630	649196
<b>25-29</b>	577963	589167	600371	611575	622779	633983
<b>30-34</b>	515587	527563	539537	551513	563488	575464
<b>35-39</b>	539511	534146	528779	523414	518048	512682
<b>40-44</b>	528259	529601	530941	532283	533624	534965
<b>45-49</b>	527892	526591	525291	523991	522690	521389
<b>50-54</b>	450679	463915	477152	490389	503625	516861
<b>55-59</b>	346485	364292	382099	399907	417715	435522
<b>60-64</b>	270943	282392	293842	305292	316742	328192
<b>65-69</b>	208182	216264	224347	232429	240512	248595
<b>70-74</b>	140360	148702	157044	165385	173726	182068
<b>75-79</b>	98346	101522	104697	107873	111048	114225
<b>80+</b>	92562	96799	101038	105275	109514	113752
<b>MUJERES</b>	7589830	7660041	7730251	7800460	7870673	7940884
<b>0- 4</b>	535369	535814	536259	536703	537149	537594
<b>5-9</b>	534335	534659	534984	535309	535634	535959
<b>10-14</b>	567200	560822	554444	548067	541688	535311
<b>15-19</b>	633361	620395	607430	594464	581499	568532
<b>20-24</b>	626355	628152	629948	631744	633540	635336
<b>25-29</b>	581457	590701	599946	609191	618435	627679
<b>30-34</b>	520473	532845	545217	557588	569961	582332
<b>35-39</b>	548963	543319	537674	532029	526385	520741
<b>40-44</b>	544072	544839	545605	546372	547139	547906
<b>45-49</b>	555567	552711	549854	546998	544142	541286
<b>50-54</b>	483608	496938	510269	523600	536931	550262
<b>55-59</b>	381087	399962	418835	437710	456584	475458
<b>60-64</b>	310300	322368	334435	346501	358569	370636
<b>65-69</b>	253479	262084	270689	279294	287899	296505
<b>70-74</b>	187089	196783	206477	216172	225865	235559
<b>75-79</b>	149299	152655	156011	159366	162722	166078
<b>80+</b>	177816	184994	192174	199352	206531	213710

Cuadro 8e  
CHILE-URBANO: Población total por sexo y años calendario al 30 de junio;  
según grupos quinquenales de edad. **2015-2020**

GRUPO DE EDAD	Año					
	2015	2016	2017	2018	2019	2020
<b>TOTAL</b>	15558447	15680891	15803336	15925781	16048230	16170670
<b>0- 4</b>	1095323	1092737	1090154	1087569	1084985	1082399
<b>5-9</b>	1090879	1091715	1092552	1093388	1094224	1095060
<b>10-14</b>	1088129	1088723	1089314	1089907	1090500	1091091
<b>15-19</b>	1153734	1140615	1127497	1114378	1101259	1088140
<b>20-24</b>	1284532	1258278	1232024	1205770	1179516	1153262
<b>25-29</b>	1261662	1265832	1270004	1274173	1278345	1282515
<b>30-34</b>	1157796	1177995	1198193	1218391	1238588	1258787
<b>35-39</b>	1033423	1057509	1081594	1105679	1129765	1153851
<b>40-44</b>	1082871	1071842	1060810	1049782	1038753	1027721
<b>45-49</b>	1062675	1064743	1066811	1068879	1070946	1073014
<b>50-54</b>	1067123	1063096	1059067	1055039	1051011	1046983
<b>55-59</b>	910980	937080	963181	989280	1015381	1041481
<b>60-64</b>	698828	734338	769848	805359	840870	876380
<b>65-69</b>	545100	567545	589991	612438	634883	657329
<b>70-74</b>	417627	433197	448764	464333	479903	495472
<b>75-79</b>	280303	296244	312189	328132	344077	360020
<b>80+</b>	327462	339402	351343	363284	375224	387165
<b>HOMBRES</b>	7617563	7677138	7736712	7796283	7855859	7915430
<b>0- 4</b>	557729	556427	555126	553825	552523	551221
<b>5-9</b>	554920	555377	555833	556289	556746	557202
<b>10-14</b>	552818	553168	553517	553867	554216	554565
<b>15-19</b>	585202	578541	571881	565220	558560	551899
<b>20-24</b>	649196	636039	622882	609724	596567	583410
<b>25-29</b>	633983	636505	639027	641548	644071	646592
<b>30-34</b>	575464	586564	597664	608764	619863	630963
<b>35-39</b>	512682	524538	536392	548247	560102	571957
<b>40-44</b>	534965	529626	524285	518946	513607	508266
<b>45-49</b>	521389	522717	524044	525371	526698	528025
<b>50-54</b>	516861	515637	514412	513187	511962	510738
<b>55-59</b>	435522	448430	461340	474248	487157	500065
<b>60-64</b>	328192	345229	362265	379302	396339	413375
<b>65-69</b>	248595	259314	270034	280753	291472	302192
<b>70-74</b>	182068	189385	196701	204018	211335	218652
<b>75-79</b>	114225	121256	128289	135320	142353	149385
<b>80+</b>	113752	118385	123020	127654	132288	136923
<b>MUJERES</b>	7940884	8003753	8066624	8129498	8192371	8255240
<b>0- 4</b>	537594	536310	535028	533744	532462	531178
<b>5-9</b>	535959	536338	536719	537099	537478	537858
<b>10-14</b>	535311	535555	535797	536040	536284	536526
<b>15-19</b>	568532	562074	555616	549158	542699	536241
<b>20-24</b>	635336	622239	609142	596046	582949	569852
<b>25-29</b>	627679	629327	630977	632625	634274	635923
<b>30-34</b>	582332	591431	600529	609627	618725	627824
<b>35-39</b>	520741	532971	545202	557432	569663	581894
<b>40-44</b>	547906	542216	536525	530836	525146	519455
<b>45-49</b>	541286	542026	542767	543508	544248	544989
<b>50-54</b>	550262	547459	544655	541852	539049	536245
<b>55-59</b>	475458	488650	501841	515032	528224	541416
<b>60-64</b>	370636	389109	407583	426057	444531	463005
<b>65-69</b>	296505	308231	319957	331685	343411	355137
<b>70-74</b>	235559	243812	252063	260315	268568	276820
<b>75-79</b>	166078	174988	183900	192812	201724	210635
<b>80+</b>	213710	221017	228323	235630	242936	250242

Cuadro 9  
CHILE-RURAL: Población total por sexo y años calendario al 30 de junio;  
según grupos quinquenales de edad. **1990-1995**

GRUPO DE EDAD	Año					
	1990	1991	1992	1993	1994	1995
<b>TOTAL</b>	2179756	2185844	2191931	2198017	2204101	2210190
<b>0- 4</b>	247398	250406	253413	256421	259429	262437
<b>5-9</b>	230420	226257	222096	217933	213770	209608
<b>10-14</b>	202857	202832	202806	202781	202755	202730
<b>15-19</b>	200250	205541	210832	216123	221414	226705
<b>20-24</b>	202641	203227	203813	204399	204985	205571
<b>25-29</b>	201316	191303	181289	171275	161261	151247
<b>30-34</b>	168848	167502	166156	164811	163464	162119
<b>35-39</b>	132872	137233	141593	145952	150313	154673
<b>40-44</b>	113214	115618	118022	120426	122830	125234
<b>45-49</b>	99525	100725	101924	103124	104323	105523
<b>50-54</b>	87001	88188	89374	90560	91747	92933
<b>55-59</b>	79434	79861	80290	80717	81145	81573
<b>60-64</b>	67223	67910	68597	69284	69970	70657
<b>65-69</b>	53997	55083	56169	57255	58342	59429
<b>70-74</b>	40486	40975	41463	41952	42441	42929
<b>75-79</b>	27696	28114	28533	28952	29370	29789
<b>80+</b>	24578	25069	25561	26052	26542	27033
<b>HOMBRES</b>	1177710	1178819	1179925	1181033	1182140	1183249
<b>0- 4</b>	126430	128006	129581	131157	132733	134309
<b>5-9</b>	118176	116029	113883	111736	109589	107443
<b>10-14</b>	105894	105842	105789	105737	105684	105632
<b>15-19</b>	111845	114808	117770	120733	123695	126658
<b>20-24</b>	112457	112871	113285	113699	114113	114527
<b>25-29</b>	111916	105431	98946	92461	85976	79491
<b>30-34</b>	95144	93141	91137	89134	87130	85127
<b>35-39</b>	74638	76842	79046	81249	83453	85657
<b>40-44</b>	63271	64642	66013	67384	68755	70126
<b>45-49</b>	55070	55805	56540	57275	58010	58745
<b>50-54</b>	47854	48548	49241	49934	50628	51321
<b>55-59</b>	43164	43428	43693	43957	44222	44486
<b>60-64</b>	36687	37018	37349	37680	38011	38342
<b>65-69</b>	28657	29219	29782	30344	30907	31470
<b>70-74</b>	21232	21498	21763	22029	22295	22560
<b>75-79</b>	13908	14105	14302	14500	14697	14894
<b>80+</b>	11367	11586	11805	12024	12242	12461
<b>MUJERES</b>	1002046	1007025	1012006	1016984	1021961	1026941
<b>0- 4</b>	120968	122400	123832	125264	126696	128128
<b>5-9</b>	112244	110228	108213	106197	104181	102165
<b>10-14</b>	96963	96990	97017	97044	97071	97098
<b>15-19</b>	88405	90733	93062	95390	97719	100047
<b>20-24</b>	90184	90356	90528	90700	90872	91044
<b>25-29</b>	89400	85872	82343	78814	75285	71756
<b>30-34</b>	73704	74361	75019	75677	76334	76992
<b>35-39</b>	58234	60391	62547	64703	66860	69016
<b>40-44</b>	49943	50976	52009	53042	54075	55108
<b>45-49</b>	44455	44920	45384	45849	46313	46778
<b>50-54</b>	39147	39640	40133	40626	41119	41612
<b>55-59</b>	36270	36433	36597	36760	36923	37087
<b>60-64</b>	30536	30892	31248	31604	31959	32315
<b>65-69</b>	25340	25864	26387	26911	27435	27959
<b>70-74</b>	19254	19477	19700	19923	20146	20369
<b>75-79</b>	13788	14009	14231	14452	14673	14895
<b>80+</b>	13211	13483	13756	14028	14300	14572

Cuadro 9a  
CHILE-RURAL: Población total por sexo y años calendario al 30 de junio;  
según grupos quinquenales de edad. **1995-2000**

GRUPO DE EDAD	Año					
	1995	1996	1997	1998	1999	2000
<b>TOTAL</b>	2210190	2180330	2150461	2120600	2090738	2060875
<b>0- 4</b>	262437	245377	228316	211256	194196	177135
<b>5-9</b>	209608	208840	208072	207304	206537	205769
<b>10-14</b>	202730	202707	202684	202662	202639	202617
<b>15-19</b>	226705	214288	201870	189453	177036	164618
<b>20-24</b>	205571	191714	177857	164000	150143	136286
<b>25-29</b>	151247	151144	151041	150938	150836	150733
<b>30-34</b>	162119	162342	162564	162787	163010	163232
<b>35-39</b>	154673	157822	160970	164119	167267	170416
<b>40-44</b>	125234	128981	132726	136472	140219	143964
<b>45-49</b>	105523	107172	108822	110471	112121	113771
<b>50-54</b>	92933	93925	94917	95909	96900	97893
<b>55-59</b>	81573	82683	83792	84902	86011	87121
<b>60-64</b>	70657	71334	72010	72687	73364	74039
<b>65-69</b>	59429	60231	61033	61835	62638	63440
<b>70-74</b>	42929	43776	44623	45470	46316	47163
<b>75-79</b>	29789	30252	30714	31177	31639	32103
<b>80+</b>	27033	27742	28450	29158	29866	30575
<b>HOMBRES</b>	1183249	1166640	1150027	1133417	1116806	1100195
<b>0- 4</b>	134309	125482	116654	107827	99000	90172
<b>5-9</b>	107443	107042	106641	106240	105839	105438
<b>10-14</b>	105632	105584	105536	105489	105441	105394
<b>15-19</b>	126658	119402	112146	104891	97635	90379
<b>20-24</b>	114527	106298	98069	89840	81611	73382
<b>25-29</b>	79491	79583	79675	79767	79859	79951
<b>30-34</b>	85127	85467	85807	86147	86487	86827
<b>35-39</b>	85657	87236	88815	90394	91973	93552
<b>40-44</b>	70126	72228	74329	76430	78532	80633
<b>45-49</b>	58745	59742	60739	61735	62732	63729
<b>50-54</b>	51321	51912	52504	53095	53686	54278
<b>55-59</b>	44486	45101	45715	46329	46943	47557
<b>60-64</b>	38342	38708	39073	39439	39805	40170
<b>65-69</b>	31470	31895	32320	32745	33171	33596
<b>70-74</b>	22560	23015	23471	23926	24381	24836
<b>75-79</b>	14894	15138	15381	15625	15868	16112
<b>80+</b>	12461	12807	13152	13498	13843	14189
<b>MUJERES</b>	1026941	1013690	1000434	987183	973932	960680
<b>0- 4</b>	128128	119895	111662	103429	95196	86963
<b>5-9</b>	102165	101798	101431	101064	100698	100331
<b>10-14</b>	97098	97123	97148	97173	97198	97223
<b>15-19</b>	100047	94886	89724	84562	79401	74239
<b>20-24</b>	91044	85416	79788	74160	68532	62904
<b>25-29</b>	71756	71561	71366	71171	70977	70782
<b>30-34</b>	76992	76875	76757	76640	76523	76405
<b>35-39</b>	69016	70586	72155	73725	75294	76864
<b>40-44</b>	55108	56753	58397	60042	61687	63331
<b>45-49</b>	46778	47430	48083	48736	49389	50042
<b>50-54</b>	41612	42013	42413	42814	43214	43615
<b>55-59</b>	37087	37582	38077	38573	39068	39564
<b>60-64</b>	32315	32626	32937	33248	33559	33869
<b>65-69</b>	27959	28336	28713	29090	29467	29844
<b>70-74</b>	20369	20761	21152	21544	21935	22327
<b>75-79</b>	14895	15114	15333	15552	15771	15991
<b>80+</b>	14572	14935	15298	15660	16023	16386

Cuadro 9b  
CHILE-RURAL: Población total por sexo y años calendario al 30 de junio;  
según grupos quinquenales de edad. **2000-2005**

GRUPO DE EDAD	Año					
	2000	2001	2002	2003	2004	2005
<b>TOTAL</b>	2060875	2077449	2094025	2110599	2127175	2143751
<b>0- 4</b>	177135	171889	166643	161397	156152	150905
<b>5-9</b>	205769	199884	193998	188113	182227	176342
<b>10-14</b>	202617	203112	203606	204100	204594	205089
<b>15-19</b>	164618	171979	179341	186702	194064	201425
<b>20-24</b>	136286	141605	146924	152243	157561	162881
<b>25-29</b>	150733	147550	144367	141184	138002	134819
<b>30-34</b>	163232	160428	157624	154820	152017	149213
<b>35-39</b>	170416	168635	166855	165075	163295	161514
<b>40-44</b>	143964	148831	153698	158565	163432	168299
<b>45-49</b>	113771	119329	124887	130445	136004	141561
<b>50-54</b>	97893	100521	103148	105777	108404	111032
<b>55-59</b>	87121	88626	90132	91637	93143	94649
<b>60-64</b>	74039	75841	77642	79444	81245	83048
<b>65-69</b>	63440	64544	65648	66751	67854	68958
<b>70-74</b>	47163	49054	50944	52835	54725	56616
<b>75-79</b>	32103	33519	34937	36353	37770	39187
<b>80+</b>	30575	32102	33631	35158	36686	38213
<b>HOMBRES</b>	1100195	1108622	1117051	1125477	1133905	1142334
<b>0- 4</b>	90172	87561	84951	82340	79730	77119
<b>5-9</b>	105438	102377	99316	96255	93194	90133
<b>10-14</b>	105394	105418	105442	105465	105489	105513
<b>15-19</b>	90379	93409	96440	99470	102501	105531
<b>20-24</b>	73382	76774	80165	83557	86948	90340
<b>25-29</b>	79951	78563	77174	75786	74398	73010
<b>30-34</b>	86827	85336	83845	82354	80863	79372
<b>35-39</b>	93552	92034	90517	88999	87482	85964
<b>40-44</b>	80633	82971	85309	87647	89985	92323
<b>45-49</b>	63729	66812	69896	72979	76063	79146
<b>50-54</b>	54278	55829	57380	58932	60483	62034
<b>55-59</b>	47557	48484	49411	50338	51265	52193
<b>60-64</b>	40170	41122	42073	43025	43976	44928
<b>65-69</b>	33596	34284	34972	35659	36347	37035
<b>70-74</b>	24836	25785	26733	27682	28630	29579
<b>75-79</b>	16112	16922	17733	18543	19353	20164
<b>80+</b>	14189	14941	15694	16446	17198	17950
<b>MUJERES</b>	960680	968827	976974	985122	993270	1001417
<b>0- 4</b>	86963	84328	81692	79057	76422	73786
<b>5-9</b>	100331	97507	94682	91858	89033	86209
<b>10-14</b>	97223	97694	98164	98635	99105	99576
<b>15-19</b>	74239	78570	82901	87232	91563	95894
<b>20-24</b>	62904	64831	66759	68686	70613	72541
<b>25-29</b>	70782	68987	67193	65398	63604	61809
<b>30-34</b>	76405	75092	73779	72466	71154	69841
<b>35-39</b>	76864	76601	76338	76076	75813	75550
<b>40-44</b>	63331	65860	68389	70918	73447	75976
<b>45-49</b>	50042	52517	54991	57466	59941	62415
<b>50-54</b>	43615	44692	45768	46845	47921	48998
<b>55-59</b>	39564	40142	40721	41299	41878	42456
<b>60-64</b>	33869	34719	35569	36419	37269	38120
<b>65-69</b>	29844	30260	30676	31092	31507	31923
<b>70-74</b>	22327	23269	24211	25153	26095	27037
<b>75-79</b>	15991	16597	17204	17810	18417	19023
<b>80+</b>	16386	17161	17937	18712	19488	20263

Cuadro 9c  
CHILE-RURAL: Población total por sexo y años calendario al 30 de junio;  
según grupos quinquenales de edad. **2005-2010**

GRUPO DE EDAD	Año					
	2005	2006	2007	2008	2009	2010
<b>TOTAL</b>	2143751	2160220	2176688	2193159	2209627	2226099
<b>0- 4</b>	150905	152266	153627	154987	156348	157709
<b>5-9</b>	176342	171117	165892	160666	155441	150216
<b>10-14</b>	205089	199218	193346	187474	181603	175731
<b>15-19</b>	201425	201929	202432	202936	203439	203943
<b>20-24</b>	162881	170229	177577	184926	192275	199624
<b>25-29</b>	134819	140119	145419	150720	156020	161321
<b>30-34</b>	149213	146069	142926	139783	136639	133496
<b>35-39</b>	161514	158755	155995	153236	150476	147717
<b>40-44</b>	168299	166568	164836	163105	161373	159643
<b>45-49</b>	141561	146390	151219	156048	160876	165705
<b>50-54</b>	111032	116501	121971	127441	132911	138380
<b>55-59</b>	94649	97230	99811	102392	104973	107554
<b>60-64</b>	83048	84525	86002	87479	88957	90434
<b>65-69</b>	68958	70690	72422	74154	75886	77618
<b>70-74</b>	56616	57666	58718	59768	60819	61870
<b>75-79</b>	39187	40850	42513	44177	45840	47503
<b>80+</b>	38213	40098	41982	43867	45751	47635
<b>HOMBRES</b>	1142334	1150464	1158592	1166722	1174851	1182981
<b>0- 4</b>	77119	77808	78497	79185	79874	80563
<b>5-9</b>	90133	87528	84923	82317	79712	77107
<b>10-14</b>	105513	102453	99392	96332	93272	90211
<b>15-19</b>	105531	105548	105564	105580	105596	105613
<b>20-24</b>	90340	93345	96349	99354	102359	105364
<b>25-29</b>	73010	76373	79737	83101	86465	89829
<b>30-34</b>	79372	78005	76638	75271	73904	72537
<b>35-39</b>	85964	84502	83039	81577	80114	78652
<b>40-44</b>	92323	90842	89360	87879	86397	84916
<b>45-49</b>	79146	81456	83766	86076	88386	90696
<b>50-54</b>	62034	65052	68070	71089	74107	77125
<b>55-59</b>	52193	53704	55216	56727	58239	59750
<b>60-64</b>	44928	45826	46724	47622	48520	49418
<b>65-69</b>	37035	37934	38833	39732	40631	41530
<b>70-74</b>	29579	30211	30844	31476	32108	32741
<b>75-79</b>	20164	20969	21775	22581	23387	24192
<b>80+</b>	17950	18908	19865	20823	21780	22737
<b>MUJERES</b>	1001417	1009756	1018096	1026437	1034776	1043118
<b>0- 4</b>	73786	74458	75130	75802	76474	77146
<b>5-9</b>	86209	83589	80969	78349	75729	73109
<b>10-14</b>	99576	96765	93954	91142	88331	85520
<b>15-19</b>	95894	96381	96868	97356	97843	98330
<b>20-24</b>	72541	76884	81228	85572	89916	94260
<b>25-29</b>	61809	63746	65682	67619	69555	71492
<b>30-34</b>	69841	68064	66288	64512	62735	60959
<b>35-39</b>	75550	74253	72956	71659	70362	69065
<b>40-44</b>	75976	75726	75476	75226	74976	74727
<b>45-49</b>	62415	64934	67453	69972	72490	75009
<b>50-54</b>	48998	51449	53901	56352	58804	61255
<b>55-59</b>	42456	43526	44595	45665	46734	47804
<b>60-64</b>	38120	38699	39278	39857	40437	41016
<b>65-69</b>	31923	32756	33589	34422	35255	36088
<b>70-74</b>	27037	27455	27874	28292	28711	29129
<b>75-79</b>	19023	19881	20738	21596	22453	23311
<b>80+</b>	20263	21190	22117	23044	23971	24898



Cuadro 9d  
CHILE-RURAL: Población total por sexo y años calendario al 30 de junio;  
según grupos quinquenales de edad. **2010-2015**

GRUPO DE EDAD	Año					
	2010	2011	2012	2013	2014	2015
<b>TOTAL</b>	2226099	2242224	2258353	2274481	2290611	2306738
<b>0- 4</b>	157709	159004	160298	161594	162889	164184
<b>5-9</b>	150216	151579	152943	154306	155669	157033
<b>10-14</b>	175731	170518	165304	160090	154876	149662
<b>15-19</b>	203943	198093	192243	186393	180542	174693
<b>20-24</b>	199624	200143	200663	201183	201703	202223
<b>25-29</b>	161321	168651	175981	183311	190642	197973
<b>30-34</b>	133496	138773	144052	149330	154608	159886
<b>35-39</b>	147717	144610	141505	138399	135293	132188
<b>40-44</b>	159643	156929	154216	151502	148789	146075
<b>45-49</b>	165705	164029	162353	160677	159002	157326
<b>50-54</b>	138380	143147	147914	152680	157447	162214
<b>55-59</b>	107554	112897	118241	123583	128927	134270
<b>60-64</b>	90434	92940	95447	97953	100459	102965
<b>65-69</b>	77618	79043	80468	81894	83319	84744
<b>70-74</b>	61870	63489	65107	66726	68346	69964
<b>75-79</b>	47503	48460	49417	50375	51332	52288
<b>80+</b>	47635	49919	52201	54485	56768	59050
<b>HOMBRES</b>	1182981	1190719	1198457	1206193	1213932	1221669
<b>0- 4</b>	80563	81220	81876	82533	83190	83847
<b>5-9</b>	77107	77790	78474	79157	79840	80524
<b>10-14</b>	90211	87605	84998	82392	79785	77179
<b>15-19</b>	105613	102553	99493	96433	93372	90312
<b>20-24</b>	105364	105375	105386	105397	105408	105419
<b>25-29</b>	89829	92812	95796	98779	101763	104747
<b>30-34</b>	72537	75872	79208	82543	85879	89214
<b>35-39</b>	78652	77306	75961	74615	73270	71925
<b>40-44</b>	84916	83482	82049	80615	79182	77748
<b>45-49</b>	90696	89256	87815	86375	84935	83495
<b>50-54</b>	77125	79394	81663	83931	86200	88469
<b>55-59</b>	59750	62677	65604	68530	71457	74384
<b>60-64</b>	49418	50870	52322	53773	55225	56676
<b>65-69</b>	41530	42380	43230	44081	44931	45781
<b>70-74</b>	32741	33561	34380	35200	36020	36839
<b>75-79</b>	24192	24742	25292	25842	26392	26941
<b>80+</b>	22737	23824	24910	25997	27083	28169
<b>MUJERES</b>	1043118	1051505	1059896	1068288	1076679	1085069
<b>0- 4</b>	77146	77784	78422	79061	79699	80337
<b>5-9</b>	73109	73789	74469	75149	75829	76509
<b>10-14</b>	85520	82913	80306	77698	75091	72483
<b>15-19</b>	98330	95540	92750	89960	87170	84381
<b>20-24</b>	94260	94768	95277	95786	96295	96804
<b>25-29</b>	71492	75839	80185	84532	88879	93226
<b>30-34</b>	60959	62901	64844	66787	68729	70672
<b>35-39</b>	69065	67304	65544	63784	62023	60263
<b>40-44</b>	74727	73447	72167	70887	69607	68327
<b>45-49</b>	75009	74773	74538	74302	74067	73831
<b>50-54</b>	61255	63753	66251	68749	71247	73745
<b>55-59</b>	47804	50220	52637	55053	57470	59886
<b>60-64</b>	41016	42070	43125	44180	45234	46289
<b>65-69</b>	36088	36663	37238	37813	38388	38963
<b>70-74</b>	29129	29928	30727	31526	32326	33125
<b>75-79</b>	23311	23718	24125	24533	24940	25347
<b>80+</b>	24898	26095	27291	28488	29685	30881

Cuadro 9e  
CHILE-RURAL: Población total por sexo y años calendario al 30 de junio;  
según grupos quinquenales de edad. **2015-2020**

GRUPO DE EDAD	Año					
	2015	2016	2017	2018	2019	2020
<b>TOTAL</b>	2306738	2321073	2335413	2349749	2364086	2378425
<b>0- 4</b>	164184	163947	163708	163471	163233	162996
<b>5-9</b>	157033	158331	159629	160928	162226	163525
<b>10-14</b>	149662	151026	152392	153756	155121	156487
<b>15-19</b>	174693	169496	164299	159101	153904	148707
<b>20-24</b>	202223	196410	190599	184787	178975	173163
<b>25-29</b>	197973	198511	199049	199588	200126	200664
<b>30-34</b>	159886	167194	174503	181811	189121	196429
<b>35-39</b>	132188	137438	142689	147940	153191	158442
<b>40-44</b>	146075	143011	139948	136883	133819	130756
<b>45-49</b>	157326	154670	152014	149358	146702	144046
<b>50-54</b>	162214	160609	159006	157402	155798	154194
<b>55-59</b>	134270	138947	143623	148300	152977	157653
<b>60-64</b>	102965	108130	113295	118460	123625	128790
<b>65-69</b>	84744	87139	89534	91928	94323	96718
<b>70-74</b>	69964	71308	72653	73998	75342	76686
<b>75-79</b>	52288	53741	55192	56644	58095	59546
<b>80+</b>	59050	61165	63280	65394	67508	69623
<b>HOMBRES</b>	1221669	1228267	1234868	1241469	1248069	1254670
<b>0- 4</b>	83847	83723	83598	83474	83350	83226
<b>5-9</b>	80524	81175	81827	82479	83130	83782
<b>10-14</b>	77179	77855	78532	79208	79885	80562
<b>15-19</b>	90312	87703	85093	82483	79873	77264
<b>20-24</b>	105419	102369	99320	96271	93222	90172
<b>25-29</b>	104747	104762	104778	104794	104809	104825
<b>30-34</b>	89214	92176	95138	98100	101063	104025
<b>35-39</b>	71925	75229	78534	81839	85144	88449
<b>40-44</b>	77748	76426	75105	73783	72461	71140
<b>45-49</b>	83495	82097	80700	79303	77905	76508
<b>50-54</b>	88469	87081	85694	84306	82919	81531
<b>55-59</b>	74384	76594	78803	81013	83223	85433
<b>60-64</b>	56676	59475	62274	65073	67872	70671
<b>65-69</b>	45781	47146	48511	49876	51241	52606
<b>70-74</b>	36839	37618	38397	39176	39955	40733
<b>75-79</b>	26941	27649	28356	29064	29771	30478
<b>80+</b>	28169	29189	30208	31227	32246	33265
<b>MUJERES</b>	1085069	1092806	1100545	1108280	1116017	1123755
<b>0- 4</b>	80337	80224	80110	79997	79883	79770
<b>5-9</b>	76509	77156	77802	78449	79096	79743
<b>10-14</b>	72483	73171	73860	74548	75236	75925
<b>15-19</b>	84381	81793	79206	76618	74031	71443
<b>20-24</b>	96804	94041	91279	88516	85753	82991
<b>25-29</b>	93226	93749	94271	94794	95317	95839
<b>30-34</b>	70672	75018	79365	83711	88058	92404
<b>35-39</b>	60263	62209	64155	66101	68047	69993
<b>40-44</b>	68327	66585	64843	63100	61358	59616
<b>45-49</b>	73831	72573	71314	70055	68797	67538
<b>50-54</b>	73745	73528	73312	73096	72879	72663
<b>55-59</b>	59886	62353	64820	67287	69754	72220
<b>60-64</b>	46289	48655	51021	53387	55753	58119
<b>65-69</b>	38963	39993	41023	42052	43082	44112
<b>70-74</b>	33125	33690	34256	34822	35387	35953
<b>75-79</b>	25347	26092	26836	27580	28324	29068
<b>80+</b>	30881	31976	33072	34167	35262	36358

Cuadro 10a  
CHILE: Población total por sexo y años calendario al 30 de junio;  
según edades simples. **1990-1995**

SEXO Y EDAD	Población y años					
	1990	1991	1992	1993	1994	1995
<b>TOTAL</b>	<b>13.178.782</b>	<b>13.422.010</b>	<b>13.665.241</b>	<b>13.908.473</b>	<b>14.151.708</b>	<b>14.394.940</b>
0	299.401	297.898	296.391	294.887	293.382	291.877
1	296.614	296.531	296.448	296.363	296.280	296.197
2	292.781	294.016	295.252	296.487	297.722	298.958
3	288.067	290.507	292.948	295.389	297.829	300.270
4	282.635	286.156	289.678	293.200	296.721	300.242
<b>0- 4</b>	<b>1.459.498</b>	<b>1.465.108</b>	<b>1.470.717</b>	<b>1.476.326</b>	<b>1.481.934</b>	<b>1.487.544</b>
5	278.397	282.616	286.832	291.053	295.271	299.491
6	271.158	276.301	281.445	286.588	291.732	296.875
7	263.481	269.422	275.363	281.303	287.244	293.185
8	255.735	262.305	268.875	275.444	282.013	288.582
9	248.287	255.276	262.266	269.255	276.245	283.234
<b>5-9</b>	<b>1.317.058</b>	<b>1.345.920</b>	<b>1.374.781</b>	<b>1.403.643</b>	<b>1.432.505</b>	<b>1.461.367</b>
10	240.675	248.041	255.408	262.776	270.144	277.511
11	232.436	240.307	248.177	256.048	263.918	271.788
12	228.085	235.506	242.926	250.345	257.765	265.186
13	229.649	235.209	240.769	246.329	251.889	257.448
14	235.007	237.879	240.752	243.624	246.497	249.369
<b>10-14</b>	<b>1.165.852</b>	<b>1.196.942</b>	<b>1.228.032</b>	<b>1.259.122</b>	<b>1.290.213</b>	<b>1.321.302</b>
15	240.166	240.438	240.710	240.982	241.253	241.525
16	246.108	243.535	240.962	238.390	235.817	233.244
17	250.128	245.877	241.628	237.378	233.129	228.879
18	250.533	246.522	242.511	238.500	234.489	230.478
19	248.708	246.147	243.585	241.024	238.462	235.901
<b>15-19</b>	<b>1.235.643</b>	<b>1.222.519</b>	<b>1.209.396</b>	<b>1.196.274</b>	<b>1.183.150</b>	<b>1.170.027</b>
20	247.373	246.120	244.869	243.616	242.365	241.112
21	245.557	245.867	246.176	246.485	246.794	247.104
22	245.335	246.500	247.664	248.829	249.993	251.158
23	247.874	248.613	249.354	250.094	250.833	251.574
24	251.804	251.391	250.978	250.566	250.154	249.741
<b>20-24</b>	<b>1.237.943</b>	<b>1.238.491</b>	<b>1.239.041</b>	<b>1.239.590</b>	<b>1.240.139</b>	<b>1.240.689</b>
25	254.804	253.524	252.242	250.959	249.678	248.396
26	257.593	255.387	253.182	250.977	248.772	246.567
27	257.501	255.265	253.029	250.792	248.556	246.321
28	253.046	252.201	251.356	250.512	249.668	248.822
29	245.568	246.995	248.423	249.852	251.279	252.707
<b>25-29</b>	<b>1.268.512</b>	<b>1.263.372</b>	<b>1.258.232</b>	<b>1.253.092</b>	<b>1.247.953</b>	<b>1.242.813</b>
30	238.112	241.620	245.129	248.636	252.146	255.655
31	230.341	235.949	241.557	247.165	252.772	258.379
32	221.831	229.108	236.385	243.663	250.940	258.217
33	212.763	220.947	229.131	237.316	245.501	253.686
34	203.390	211.937	220.484	229.031	237.577	246.125
<b>30-34</b>	<b>1.106.437</b>	<b>1.139.561</b>	<b>1.172.686</b>	<b>1.205.811</b>	<b>1.238.936</b>	<b>1.272.062</b>
35	193.715	202.687	211.660	220.632	229.605	238.577
36	183.655	193.066	202.476	211.886	221.296	230.707
37	174.888	184.328	193.768	203.207	212.647	222.087
38	168.227	177.160	186.095	195.030	203.964	212.898
39	163.013	171.090	179.166	187.243	195.320	203.396
<b>35-39</b>	<b>883.498</b>	<b>928.331</b>	<b>973.165</b>	<b>1.017.998</b>	<b>1.062.832</b>	<b>1.107.665</b>

Cuadro 10a (continuación)  
CHILE: Población total por sexo y años calendario al 30 de junio;  
según edades simples. **1990-1995**

SEXO Y EDAD	Población y años						(Continúa)
	1990	1991	1992	1993	1994	1995	
40	157.688	164.867	172.045	179.224	186.407	193.585	
41	152.448	158.634	164.821	171.008	177.194	183.381	
42	147.648	153.012	158.376	163.740	169.103	174.466	
43	143.273	148.150	153.026	157.902	162.778	167.655	
44	139.175	143.798	148.421	153.044	157.666	162.290	
<b>40-44</b>	<b>740.232</b>	<b>768.461</b>	<b>796.689</b>	<b>824.918</b>	<b>853.148</b>	<b>881.377</b>	
45	135.373	139.660	143.943	148.232	152.518	156.806	
46	132.035	135.908	139.783	143.656	147.530	151.403	
47	127.892	131.600	135.308	139.016	142.724	146.432	
48	122.365	126.267	130.170	134.071	137.973	141.874	
49	116.084	120.384	124.685	128.985	133.285	137.586	
<b>45-49</b>	<b>633.749</b>	<b>653.819</b>	<b>673.889</b>	<b>693.960</b>	<b>714.030</b>	<b>734.101</b>	
50	110.132	114.821	119.513	124.202	128.895	133.585	
51	104.141	109.321	114.500	119.680	124.859	130.039	
52	99.369	104.635	109.901	115.167	120.432	125.698	
53	96.502	101.201	105.899	110.598	115.296	119.995	
54	94.875	98.609	102.343	106.078	109.813	113.547	
<b>50-54</b>	<b>505.019</b>	<b>528.587</b>	<b>552.156</b>	<b>575.725</b>	<b>599.295</b>	<b>622.864</b>	
55	93.119	95.977	98.837	101.695	104.555	107.416	
56	91.476	93.430	95.383	97.337	99.290	101.243	
57	89.599	90.929	92.259	93.589	94.919	96.248	
58	87.164	88.351	89.539	90.726	91.913	93.099	
59	84.346	85.708	87.068	88.429	89.790	91.151	
<b>55-59</b>	<b>445.704</b>	<b>454.395</b>	<b>463.086</b>	<b>471.776</b>	<b>480.467</b>	<b>489.157</b>	
60	81.714	83.185	84.657	86.129	87.602	89.074	
61	79.231	80.807	82.382	83.957	85.532	87.108	
62	76.323	78.039	79.753	81.469	83.184	84.900	
63	72.780	74.650	76.521	78.391	80.260	82.130	
64	68.856	70.880	72.905	74.930	76.955	78.979	
<b>60-64</b>	<b>378.904</b>	<b>387.561</b>	<b>396.218</b>	<b>404.876</b>	<b>413.533</b>	<b>422.191</b>	
65	64.970	67.179	69.387	71.593	73.802	76.010	
66	60.993	63.431	65.870	68.310	70.749	73.187	
67	57.423	59.931	62.441	64.949	67.458	69.966	
68	54.534	56.859	59.184	61.509	63.834	66.159	
69	52.084	54.068	56.050	58.034	60.016	62.000	
<b>65-69</b>	<b>290.004</b>	<b>301.468</b>	<b>312.932</b>	<b>324.395</b>	<b>335.859</b>	<b>347.322</b>	
70	49.519	51.211	52.902	54.594	56.285	57.977	
71	46.904	48.337	49.771	51.204	52.638	54.072	
72	44.309	45.500	46.691	47.882	49.073	50.263	
73	41.698	42.683	43.666	44.650	45.635	46.618	
74	39.036	39.868	40.702	41.535	42.367	43.201	
<b>70-74</b>	<b>221.466</b>	<b>227.599</b>	<b>233.732</b>	<b>239.865</b>	<b>245.998</b>	<b>252.131</b>	
75	36.286	37.043	37.802	38.559	39.318	40.075	
76	33.411	34.191	34.969	35.748	36.527	37.306	
77	30.378	31.295	32.211	33.127	34.043	34.960	
78	27.150	28.340	29.530	30.721	31.911	33.101	
79	23.692	25.312	26.933	28.554	30.174	31.795	
<b>75-79</b>	<b>150.917</b>	<b>156.181</b>	<b>161.445</b>	<b>166.709</b>	<b>171.973</b>	<b>177.237</b>	
<b>80+</b>	<b>138.346</b>	<b>143.695</b>	<b>149.044</b>	<b>154.393</b>	<b>159.743</b>	<b>165.091</b>	

Cuadro 10a (continuación)  
CHILE: Población total por sexo y años calendario al 30 de junio;  
según edades simples. **1990-1995**

SEXO Y EDAD	Población y años					(Continúa)
	1990	1991	1992	1993	1994	1995
<b>HOMBRES</b>	<b>6.511.708</b>	<b>6.633.582</b>	<b>6.755.455</b>	<b>6.877.330</b>	<b>6.999.206</b>	<b>7.121.081</b>
0	152.430	151.674	150.915	150.157	149.400	148.642
1	150.980	150.946	150.912	150.877	150.843	150.809
2	149.004	149.640	150.277	150.913	151.549	152.186
3	146.585	147.833	149.082	150.331	151.579	152.828
4	143.804	145.601	147.398	149.196	150.993	152.790
<b>0- 4</b>	<b>742.803</b>	<b>745.694</b>	<b>748.584</b>	<b>751.474</b>	<b>754.364</b>	<b>757.255</b>
5	141.666	143.808	145.949	148.092	150.233	152.376
6	137.953	140.569	143.186	145.802	148.419	151.035
7	134.010	137.038	140.066	143.094	146.122	149.150
8	130.025	133.381	136.736	140.091	143.446	146.801
9	126.186	129.763	133.340	136.917	140.495	144.072
<b>5-9</b>	<b>669.840</b>	<b>684.559</b>	<b>699.277</b>	<b>713.996</b>	<b>728.715</b>	<b>743.434</b>
10	122.257	126.034	129.814	133.592	137.372	141.150
11	118.003	122.048	126.093	130.138	134.182	138.227
12	115.726	119.550	123.373	127.196	131.019	134.843
13	116.459	119.340	122.220	125.101	127.982	130.862
14	119.122	120.636	122.150	123.664	125.178	126.692
<b>10-14</b>	<b>591.567</b>	<b>607.608</b>	<b>623.650</b>	<b>639.691</b>	<b>655.733</b>	<b>671.774</b>
15	121.678	121.870	122.063	122.254	122.446	122.638
16	124.627	123.373	122.119	120.866	119.612	118.358
17	126.598	124.488	122.379	120.270	118.161	116.052
18	126.731	124.736	122.740	120.745	118.749	116.754
19	125.729	124.460	123.191	121.922	120.653	119.384
<b>15-19</b>	<b>625.363</b>	<b>618.927</b>	<b>612.492</b>	<b>606.057</b>	<b>599.621</b>	<b>593.186</b>
20	124.975	124.360	123.747	123.132	122.519	121.904
21	123.981	124.148	124.314	124.481	124.647	124.814
22	123.775	124.370	124.964	125.559	126.153	126.748
23	124.938	125.320	125.703	126.085	126.467	126.850
24	126.789	126.595	126.401	126.207	126.014	125.820
<b>20-24</b>	<b>624.458</b>	<b>624.793</b>	<b>625.129</b>	<b>625.464</b>	<b>625.800</b>	<b>626.136</b>
25	128.174	127.547	126.919	126.291	125.664	125.036
26	129.448	128.361	127.274	126.187	125.100	124.013
27	129.290	128.189	127.087	125.985	124.883	123.782
28	126.964	126.556	126.149	125.742	125.335	124.927
29	123.134	123.860	124.587	125.314	126.040	126.767
<b>25-29</b>	<b>637.010</b>	<b>634.513</b>	<b>632.016</b>	<b>629.519</b>	<b>627.022</b>	<b>624.525</b>
30	119.312	121.077	122.842	124.607	126.373	128.138
31	115.331	118.144	120.958	123.771	126.584	129.397
32	110.982	114.630	118.278	121.926	125.574	129.222
33	106.357	110.460	114.564	118.668	122.772	126.876
34	101.580	105.869	110.157	114.446	118.734	123.023
<b>30-34</b>	<b>553.562</b>	<b>570.180</b>	<b>586.799</b>	<b>603.418</b>	<b>620.037</b>	<b>636.656</b>
35	96.651	101.155	105.660	110.165	114.670	119.175
36	91.529	96.257	100.984	105.711	110.438	115.166
37	87.045	91.792	96.539	101.285	106.032	110.779
38	83.600	88.100	92.601	97.102	101.603	106.103
39	80.869	84.949	89.028	93.108	97.187	101.266
<b>35-39</b>	<b>439.694</b>	<b>462.253</b>	<b>484.812</b>	<b>507.371</b>	<b>529.930</b>	<b>552.489</b>

Cuadro 10a (continuación)  
CHILE: Población total por sexo y años calendario al 30 de junio;  
según edades simples. **1990-1995**

SEXO Y EDAD	Población y años						(Continúa)
	1990	1991	1992	1993	1994	1995	
40	78.085	81.723	85.360	88.997	92.637	96.273	
41	75.347	78.494	81.641	84.789	87.936	91.084	
42	72.819	75.561	78.303	81.045	83.786	86.528	
43	70.491	72.995	75.498	78.002	80.505	83.009	
44	68.296	70.677	73.059	75.440	77.821	80.203	
<b>40-44</b>	<b>365.038</b>	<b>379.450</b>	<b>393.861</b>	<b>408.273</b>	<b>422.685</b>	<b>437.097</b>	
45	66.247	68.465	70.681	72.901	75.119	77.338	
46	64.419	66.438	68.458	70.477	72.496	74.515	
47	62.230	64.164	66.098	68.032	69.966	71.900	
48	59.412	61.426	63.440	65.453	67.467	69.480	
49	56.254	58.441	60.629	62.816	65.003	67.191	
<b>45-49</b>	<b>308.562</b>	<b>318.934</b>	<b>329.306</b>	<b>339.679</b>	<b>350.051</b>	<b>360.424</b>	
50	53.254	55.611	57.969	60.326	62.685	65.041	
51	50.247	52.820	55.392	57.964	60.536	63.109	
52	47.786	50.392	52.998	55.604	58.210	60.816	
53	46.174	48.520	50.865	53.211	55.556	57.902	
54	45.120	47.025	48.931	50.837	52.743	54.649	
<b>50-54</b>	<b>242.581</b>	<b>254.368</b>	<b>266.155</b>	<b>277.942</b>	<b>289.730</b>	<b>301.517</b>	
55	44.016	45.522	47.029	48.535	50.041	51.548	
56	42.967	44.062	45.156	46.251	47.345	48.440	
57	41.842	42.644	43.446	44.248	45.050	45.852	
58	40.509	41.223	41.937	42.651	43.365	44.078	
59	39.032	39.794	40.555	41.316	42.078	42.839	
<b>55-59</b>	<b>208.366</b>	<b>213.245</b>	<b>218.123</b>	<b>223.001</b>	<b>227.879</b>	<b>232.757</b>	
60	37.644	38.425	39.207	39.988	40.771	41.552	
61	36.333	37.131	37.928	38.725	39.522	40.320	
62	34.826	35.664	36.501	37.339	38.176	39.014	
63	33.018	33.916	34.814	35.712	36.609	37.507	
64	31.032	31.998	32.965	33.932	34.899	35.865	
<b>60-64</b>	<b>172.853</b>	<b>177.134</b>	<b>181.415</b>	<b>185.696</b>	<b>189.977</b>	<b>194.258</b>	
65	29.076	30.124	31.171	32.217	33.264	34.311	
66	27.093	28.241	29.390	30.539	31.688	32.836	
67	25.295	26.472	27.650	28.827	30.005	31.182	
68	23.804	24.894	25.984	27.074	28.164	29.254	
69	22.517	23.447	24.376	25.306	26.235	27.165	
<b>65-69</b>	<b>127.785</b>	<b>133.178</b>	<b>138.571</b>	<b>143.963</b>	<b>149.356</b>	<b>154.748</b>	
70	21.194	21.986	22.777	23.570	24.361	25.153	
71	19.866	20.534	21.203	21.871	22.540	23.209	
72	18.564	19.115	19.666	20.217	20.768	21.318	
73	17.275	17.723	18.170	18.618	19.066	19.513	
74	15.986	16.353	16.721	17.088	17.455	17.823	
<b>70-74</b>	<b>92.885</b>	<b>95.711</b>	<b>98.537</b>	<b>101.364</b>	<b>104.190</b>	<b>107.016</b>	
75	14.683	15.002	15.321	15.640	15.959	16.278	
76	13.350	13.662	13.973	14.284	14.596	14.907	
77	11.977	12.330	12.683	13.036	13.389	13.742	
78	10.548	11.001	11.454	11.907	12.360	12.813	
79	9.051	9.670	10.290	10.910	11.529	12.149	
<b>75-79</b>	<b>59.609</b>	<b>61.665</b>	<b>63.721</b>	<b>65.777</b>	<b>67.833</b>	<b>69.889</b>	
<b>80+</b>	<b>49.732</b>	<b>51.370</b>	<b>53.007</b>	<b>54.645</b>	<b>56.283</b>	<b>57.920</b>	

Cuadro 10a(continuación)  
CHILE: Población total por sexo y años calendario al 30 de junio;  
según edades simples. **1990-1995**

SEXO Y EDAD	Población y años					(Continúa)
	1990	1991	1992	1993	1994	1995
<b>MUJERES</b>	<b>6.667.074</b>	<b>6.788.428</b>	<b>6.909.786</b>	<b>7.031.143</b>	<b>7.152.502</b>	<b>7.273.859</b>
0	146.971	146.224	145.476	144.730	143.982	143.235
1	145.634	145.585	145.536	145.486	145.437	145.388
2	143.777	144.376	144.975	145.574	146.173	146.772
3	141.482	142.674	143.866	145.058	146.250	147.442
4	138.831	140.555	142.280	144.004	145.728	147.452
<b>0- 4</b>	<b>716.695</b>	<b>719.414</b>	<b>722.133</b>	<b>724.852</b>	<b>727.570</b>	<b>730.289</b>
5	136.731	138.808	140.883	142.961	145.038	147.115
6	133.205	135.732	138.259	140.786	143.313	145.840
7	129.471	132.384	135.297	138.209	141.122	144.035
8	125.710	128.924	132.139	135.353	138.567	141.781
9	122.101	125.513	128.926	132.338	135.750	139.162
<b>5-9</b>	<b>647.218</b>	<b>661.361</b>	<b>675.504</b>	<b>689.647</b>	<b>703.790</b>	<b>717.933</b>
10	118.418	122.007	125.594	129.184	132.772	136.361
11	114.433	118.259	122.084	125.910	129.736	133.561
12	112.359	115.956	119.553	123.149	126.746	130.343
13	113.190	115.869	118.549	121.228	123.907	126.586
14	115.885	117.243	118.602	119.960	121.319	122.677
<b>10-14</b>	<b>574.285</b>	<b>589.334</b>	<b>604.382</b>	<b>619.431</b>	<b>634.480</b>	<b>649.528</b>
15	118.488	118.568	118.647	118.728	118.807	118.887
16	121.481	120.162	118.843	117.524	116.205	114.886
17	123.530	121.389	119.249	117.108	114.968	112.827
18	123.802	121.786	119.771	117.755	115.740	113.724
19	122.979	121.687	120.394	119.102	117.809	116.517
<b>15-19</b>	<b>610.280</b>	<b>603.592</b>	<b>596.904</b>	<b>590.217</b>	<b>583.529</b>	<b>576.841</b>
20	122.398	121.760	121.122	120.484	119.846	119.208
21	121.576	121.719	121.862	122.004	122.147	122.290
22	121.560	122.130	122.700	123.270	123.840	124.410
23	122.936	123.293	123.651	124.009	124.366	124.724
24	125.015	124.796	124.577	124.359	124.140	123.921
<b>20-24</b>	<b>613.485</b>	<b>613.698</b>	<b>613.912</b>	<b>614.126</b>	<b>614.339</b>	<b>614.553</b>
25	126.630	125.977	125.323	124.668	124.014	123.360
26	128.145	127.026	125.908	124.790	123.672	122.554
27	128.211	127.076	125.942	124.807	123.673	122.539
28	126.082	125.645	125.207	124.770	124.333	123.895
29	122.434	123.135	123.836	124.538	125.239	125.940
<b>25-29</b>	<b>631.502</b>	<b>628.859</b>	<b>626.216</b>	<b>623.573</b>	<b>620.931</b>	<b>618.288</b>
30	118.800	120.543	122.287	124.029	125.773	127.517
31	115.010	117.805	120.599	123.394	126.188	128.982
32	110.849	114.478	118.107	121.737	125.366	128.995
33	106.406	110.487	114.567	118.648	122.729	126.810
34	101.810	106.068	110.327	114.585	118.843	123.102
<b>30-34</b>	<b>552.875</b>	<b>569.381</b>	<b>585.887</b>	<b>602.393</b>	<b>618.899</b>	<b>635.406</b>
35	97.064	101.532	106.000	110.467	114.935	119.402
36	92.126	96.809	101.492	106.175	110.858	115.541
37	87.843	92.536	97.229	101.922	106.615	111.308
38	84.627	89.060	93.494	97.928	102.361	106.795
39	82.144	86.141	90.138	94.135	98.133	102.130
<b>35-39</b>	<b>443.804</b>	<b>466.078</b>	<b>488.353</b>	<b>510.627</b>	<b>532.902</b>	<b>555.176</b>

Cuadro 10a (conclusión)  
CHILE: Población total por sexo y años calendario al 30 de junio;  
según edades simples. **1990-1995**

SEXO Y EDAD	Población y años						(Conclusión)
	1990	1991	1992	1993	1994	1995	
40	79.603	83.144	86.685	90.227	93.770	97.312	
41	77.101	80.140	83.180	86.219	89.258	92.297	
42	74.829	77.451	80.073	82.695	85.317	87.938	
43	72.782	75.155	77.528	79.900	82.273	84.646	
44	70.879	73.121	75.362	77.604	79.845	82.087	
<b>40-44</b>	<b>375.194</b>	<b>389.011</b>	<b>402.828</b>	<b>416.645</b>	<b>430.463</b>	<b>444.280</b>	
45	69.126	71.195	73.262	75.331	77.399	79.468	
46	67.616	69.470	71.325	73.179	75.034	76.888	
47	65.662	67.436	69.210	70.984	72.758	74.532	
48	62.953	64.841	66.730	68.618	70.506	72.394	
49	59.830	61.943	64.056	66.169	68.282	70.395	
<b>45-49</b>	<b>325.187</b>	<b>334.885</b>	<b>344.583</b>	<b>354.281</b>	<b>363.979</b>	<b>373.677</b>	
50	56.878	59.210	61.544	63.876	66.210	68.544	
51	53.894	56.501	59.108	61.716	64.323	66.930	
52	51.583	54.243	56.903	59.563	62.222	64.882	
53	50.328	52.681	55.034	57.387	59.740	62.093	
54	49.755	51.584	53.412	55.241	57.070	58.898	
<b>50-54</b>	<b>262.438</b>	<b>274.219</b>	<b>286.001</b>	<b>297.783</b>	<b>309.565</b>	<b>321.347</b>	
55	49.103	50.455	51.808	53.160	54.514	55.868	
56	48.509	49.368	50.227	51.086	51.945	52.803	
57	47.757	48.285	48.813	49.341	49.869	50.396	
58	46.655	47.128	47.602	48.075	48.548	49.021	
59	45.314	45.914	46.513	47.113	47.712	48.312	
<b>55-59</b>	<b>237.338</b>	<b>241.150</b>	<b>244.963</b>	<b>248.775</b>	<b>252.588</b>	<b>256.400</b>	
60	44.070	44.760	45.450	46.141	46.831	47.522	
61	42.898	43.676	44.454	45.232	46.010	46.788	
62	41.497	42.375	43.252	44.130	45.008	45.886	
63	39.762	40.734	41.707	42.679	43.651	44.623	
64	37.824	38.882	39.940	40.998	42.056	43.114	
<b>60-64</b>	<b>206.051</b>	<b>210.427</b>	<b>214.803</b>	<b>219.180</b>	<b>223.556</b>	<b>227.933</b>	
65	35.894	37.055	38.216	39.376	40.538	41.699	
66	33.900	35.190	36.480	37.771	39.061	40.351	
67	32.128	33.459	34.791	36.122	37.453	38.784	
68	30.730	31.965	33.200	34.435	35.670	36.905	
69	29.567	30.621	31.674	32.728	33.781	34.835	
<b>65-69</b>	<b>162.219</b>	<b>168.290</b>	<b>174.361</b>	<b>180.432</b>	<b>186.503</b>	<b>192.574</b>	
70	28.325	29.225	30.125	31.024	31.924	32.824	
71	27.038	27.803	28.568	29.333	30.098	30.863	
72	25.745	26.385	27.025	27.665	28.305	28.945	
73	24.423	24.960	25.496	26.032	26.569	27.105	
74	23.050	23.515	23.981	24.447	24.912	25.378	
<b>70-74</b>	<b>128.581</b>	<b>131.888</b>	<b>135.195</b>	<b>138.501</b>	<b>141.808</b>	<b>145.115</b>	
75	21.603	22.041	22.481	22.919	23.359	23.797	
76	20.061	20.529	20.996	21.464	21.931	22.399	
77	18.401	18.965	19.528	20.091	20.654	21.218	
78	16.602	17.339	18.076	18.814	19.551	20.288	
79	14.641	15.642	16.643	17.644	18.645	19.646	
<b>75-79</b>	<b>91.308</b>	<b>94.516</b>	<b>97.724</b>	<b>100.932</b>	<b>104.140</b>	<b>107.348</b>	
<b>80+</b>	<b>88.614</b>	<b>92.325</b>	<b>96.037</b>	<b>99.748</b>	<b>103.460</b>	<b>107.171</b>	



Cuadro 10b  
CHILE: Población total por sexo y años calendario al 30 de junio;  
según edades simples. **1995-2000**

SEXO Y EDAD	Población y años					
	1995	1996	1997	1998	1999	2000
<b>TOTAL</b>	<b>14.394.940</b>	<b>14.595.504</b>	<b>14.796.076</b>	<b>14.996.647</b>	<b>15.197.213</b>	<b>15.397.784</b>
0	291.877	284.036	276.199	268.360	260.518	252.679
1	296.197	288.640	281.082	273.524	265.968	258.410
2	298.958	292.190	285.422	278.654	271.886	265.118
3	300.270	294.696	289.120	283.545	277.970	272.395
4	300.242	296.160	292.078	287.996	283.915	279.833
<b>0- 4</b>	<b>1.487.544</b>	<b>1.455.722</b>	<b>1.423.901</b>	<b>1.392.079</b>	<b>1.360.257</b>	<b>1.328.435</b>
5	299.491	297.932	296.371	294.814	293.257	291.696
6	296.875	296.734	296.595	296.454	296.313	296.174
7	293.185	294.361	295.539	296.715	297.892	299.069
8	288.582	290.965	293.347	295.729	298.111	300.493
9	283.234	286.698	290.162	293.626	297.089	300.554
<b>5-9</b>	<b>1.461.367</b>	<b>1.466.690</b>	<b>1.472.014</b>	<b>1.477.338</b>	<b>1.482.662</b>	<b>1.487.986</b>
10	277.511	281.893	286.274	290.657	295.040	299.419
11	271.788	276.883	281.979	287.074	292.169	297.265
12	265.186	270.926	276.666	282.406	288.146	293.886
13	257.448	263.813	270.178	276.541	282.906	289.271
14	249.369	256.237	263.106	269.975	276.843	283.713
<b>10-14</b>	<b>1.321.302</b>	<b>1.349.752</b>	<b>1.378.203</b>	<b>1.406.653</b>	<b>1.435.104</b>	<b>1.463.554</b>
15	241.525	248.798	256.068	263.343	270.615	277.886
16	233.244	241.015	248.786	256.557	264.328	272.099
17	228.879	236.196	243.514	250.831	258.149	265.466
18	230.478	235.934	241.391	246.847	252.303	257.760
19	235.901	238.670	241.439	244.207	246.976	249.745
<b>15-19</b>	<b>1.170.027</b>	<b>1.200.613</b>	<b>1.231.198</b>	<b>1.261.785</b>	<b>1.292.371</b>	<b>1.322.956</b>
20	241.112	241.282	241.450	241.618	241.784	241.954
21	247.104	244.427	241.752	239.076	236.401	233.725
22	251.158	246.803	242.448	238.094	233.740	229.385
23	251.574	247.452	243.332	239.210	235.089	230.968
24	249.741	247.062	244.383	241.704	239.026	236.347
<b>20-24</b>	<b>1.240.689</b>	<b>1.227.026</b>	<b>1.213.365</b>	<b>1.199.702</b>	<b>1.186.040</b>	<b>1.172.379</b>
25	248.396	247.020	245.643	244.268	242.889	241.513
26	246.567	246.743	246.920	247.097	247.274	247.451
27	246.321	247.348	248.376	249.403	250.431	251.458
28	248.822	249.427	250.032	250.636	251.241	251.846
29	252.707	252.164	251.621	251.077	250.535	249.992
<b>25-29</b>	<b>1.242.813</b>	<b>1.242.702</b>	<b>1.242.592</b>	<b>1.242.481</b>	<b>1.242.370</b>	<b>1.242.260</b>
30	255.655	254.246	252.838	251.431	250.022	248.614
31	258.379	256.053	253.726	251.400	249.073	246.747
32	258.217	255.861	253.505	251.149	248.793	246.437
33	253.686	252.717	251.748	250.778	249.809	248.840
34	246.125	247.419	248.714	250.009	251.304	252.598
<b>30-34</b>	<b>1.272.062</b>	<b>1.266.296</b>	<b>1.260.531</b>	<b>1.254.767</b>	<b>1.249.001</b>	<b>1.243.236</b>
35	238.577	241.944	245.314	248.681	252.049	255.417
36	230.707	236.168	241.628	247.089	252.550	258.011
37	222.087	229.212	236.338	243.463	250.588	257.713
38	212.898	220.929	228.958	236.988	245.018	253.048
39	203.396	211.788	220.179	228.571	236.962	245.354
<b>35-39</b>	<b>1.107.665</b>	<b>1.140.041</b>	<b>1.172.417</b>	<b>1.204.792</b>	<b>1.237.167</b>	<b>1.269.543</b>

Cuadro 10b (continuación)  
CHILE: Población total por sexo y años calendario al 30 de junio;  
según edades simples. **1995-2000**

SEXO Y EDAD	Población y años						(Continúa)
	1995	1996	1997	1998	1999	2000	
40	193.585	202.401	211.218	220.035	228.850	237.666	
41	183.381	192.634	201.888	211.142	220.396	229.649	
42	174.466	183.753	193.038	202.324	211.610	220.896	
43	167.655	176.443	185.232	194.020	202.809	211.598	
44	162.290	170.232	178.173	186.115	194.057	202.000	
<b>40-44</b>	<b>881.377</b>	<b>925.463</b>	<b>969.549</b>	<b>1.013.636</b>	<b>1.057.722</b>	<b>1.101.809</b>	
45	156.806	163.861	170.917	177.971	185.028	192.083	
46	151.403	157.476	163.550	169.623	175.696	181.769	
47	146.432	151.691	156.951	162.211	167.470	172.730	
48	141.874	146.654	151.433	156.213	160.991	165.771	
49	137.586	142.117	146.647	151.178	155.709	160.240	
<b>45-49</b>	<b>734.101</b>	<b>761.799</b>	<b>789.498</b>	<b>817.196</b>	<b>844.894</b>	<b>872.593</b>	
50	133.585	137.786	141.987	146.187	150.388	154.589	
51	130.039	133.834	137.630	141.426	145.222	149.017	
52	125.698	129.328	132.957	136.588	140.217	143.847	
53	119.995	123.806	127.616	131.426	135.236	139.047	
54	113.547	117.735	121.924	126.112	130.300	134.489	
<b>50-54</b>	<b>622.864</b>	<b>642.489</b>	<b>662.114</b>	<b>681.739</b>	<b>701.363</b>	<b>720.989</b>	
55	107.416	111.973	116.534	121.094	125.654	130.213	
56	101.243	106.269	111.295	116.320	121.346	126.372	
57	96.248	101.355	106.461	111.567	116.674	121.780	
58	93.099	97.659	102.219	106.779	111.339	115.899	
59	91.151	94.784	98.416	102.048	105.680	109.313	
<b>55-59</b>	<b>489.157</b>	<b>512.040</b>	<b>534.925</b>	<b>557.808</b>	<b>580.693</b>	<b>603.577</b>	
60	89.074	91.863	94.653	97.444	100.235	103.024	
61	87.108	89.025	90.942	92.860	94.777	96.694	
62	84.900	86.217	87.534	88.851	90.168	91.485	
63	82.130	83.311	84.492	85.672	86.853	88.033	
64	78.979	80.329	81.677	83.026	84.374	85.724	
<b>60-64</b>	<b>422.191</b>	<b>430.745</b>	<b>439.298</b>	<b>447.853</b>	<b>456.407</b>	<b>464.960</b>	
65	76.010	77.467	78.923	80.379	81.838	83.294	
66	73.187	74.745	76.305	77.864	79.422	80.981	
67	69.966	71.653	73.340	75.027	76.713	78.400	
68	66.159	67.973	69.786	71.600	73.414	75.227	
69	62.000	63.932	65.864	67.796	69.727	71.659	
<b>65-69</b>	<b>347.322</b>	<b>355.770</b>	<b>364.218</b>	<b>372.666</b>	<b>381.114</b>	<b>389.561</b>	
70	57.977	60.023	62.069	64.116	66.163	68.209	
71	54.072	56.210	58.348	60.486	62.624	64.763	
72	50.263	52.452	54.640	56.827	59.015	61.202	
73	46.618	48.799	50.978	53.159	55.339	57.519	
74	43.201	45.300	47.401	49.501	51.601	53.702	
<b>70-74</b>	<b>252.131</b>	<b>262.784</b>	<b>273.436</b>	<b>284.089</b>	<b>294.742</b>	<b>305.395</b>	
75	40.075	42.008	43.941	45.873	47.807	49.739	
76	37.306	38.969	40.633	42.296	43.959	45.622	
77	34.960	36.236	37.512	38.788	40.063	41.340	
78	33.101	33.857	34.612	35.369	36.124	36.880	
79	31.795	31.882	31.970	32.058	32.146	32.234	
<b>75-79</b>	<b>177.237</b>	<b>182.952</b>	<b>188.668</b>	<b>194.384</b>	<b>200.099</b>	<b>205.815</b>	
<b>80+</b>	<b>165.091</b>	<b>172.620</b>	<b>180.149</b>	<b>187.679</b>	<b>195.207</b>	<b>202.736</b>	

Cuadro 10b (continuación)  
CHILE: Población total por sexo y años calendario al 30 de junio;  
según edades simples. **1995-2000**

SEXO Y EDAD	Población y años					(Continúa)
	1995	1996	1997	1998	1999	2000
<b>HOMBRES</b>	<b>7.121.081</b>	<b>7.220.924</b>	<b>7.320.768</b>	<b>7.420.612</b>	<b>7.520.454</b>	<b>7.620.300</b>
0	148.642	144.648	140.656	136.663	132.669	128.676
1	150.809	146.962	143.114	139.266	135.419	131.571
2	152.186	148.742	145.299	141.855	138.411	134.968
3	152.828	149.994	147.159	144.325	141.491	138.657
4	152.790	150.718	148.646	146.574	144.502	142.430
<b>0- 4</b>	<b>757.255</b>	<b>741.064</b>	<b>724.874</b>	<b>708.683</b>	<b>692.492</b>	<b>676.302</b>
5	152.376	151.593	150.809	150.027	149.245	148.460
6	151.035	150.973	150.912	150.850	150.788	150.727
7	149.150	149.757	150.365	150.972	151.579	152.187
8	146.801	148.021	149.240	150.459	151.678	152.897
9	144.072	145.840	147.608	149.376	151.144	152.913
<b>5-9</b>	<b>743.434</b>	<b>746.184</b>	<b>748.934</b>	<b>751.684</b>	<b>754.434</b>	<b>757.184</b>
10	141.150	143.384	145.616	147.850	150.084	152.316
11	138.227	140.820	143.414	146.007	148.600	151.194
12	134.843	137.765	140.687	143.609	146.531	149.453
13	130.862	134.108	137.354	140.599	143.845	147.091
14	126.692	130.203	133.715	137.227	140.738	144.250
<b>10-14</b>	<b>671.774</b>	<b>686.280</b>	<b>700.786</b>	<b>715.292</b>	<b>729.798</b>	<b>744.304</b>
15	122.638	126.363	130.088	133.815	137.540	141.265
16	118.358	122.346	126.333	130.320	134.308	138.295
17	116.052	119.816	123.580	127.344	131.108	134.872
18	116.754	119.577	122.401	125.224	128.047	130.871
19	119.384	120.845	122.306	123.767	125.228	126.689
<b>15-19</b>	<b>593.186</b>	<b>608.947</b>	<b>624.708</b>	<b>640.470</b>	<b>656.231</b>	<b>671.992</b>
20	121.904	122.047	122.190	122.333	122.475	122.618
21	124.814	123.515	122.217	120.918	119.620	118.321
22	126.748	124.596	122.443	120.291	118.139	115.987
23	126.850	124.809	122.769	120.728	118.687	116.647
24	125.820	124.501	123.182	121.863	120.545	119.226
<b>20-24</b>	<b>626.136</b>	<b>619.468</b>	<b>612.801</b>	<b>606.133</b>	<b>599.466</b>	<b>592.799</b>
25	125.036	124.368	123.700	123.032	122.363	121.694
26	124.013	124.120	124.227	124.335	124.442	124.550
27	123.782	124.314	124.846	125.378	125.910	126.442
28	124.927	125.247	125.567	125.886	126.206	126.526
29	126.767	126.511	126.256	126.000	125.745	125.490
<b>25-29</b>	<b>624.525</b>	<b>624.560</b>	<b>624.596</b>	<b>624.631</b>	<b>624.666</b>	<b>624.702</b>
30	128.138	127.449	126.761	126.073	125.384	124.696
31	129.397	128.250	127.103	125.956	124.809	123.662
32	129.222	128.059	126.896	125.733	124.570	123.407
33	126.876	126.402	125.928	125.454	124.980	124.506
34	123.023	123.675	124.327	124.979	125.631	126.283
<b>30-34</b>	<b>636.656</b>	<b>633.835</b>	<b>631.015</b>	<b>628.195</b>	<b>625.374</b>	<b>622.554</b>
35	119.175	120.858	122.543	124.226	125.909	127.592
36	115.166	117.891	120.615	123.340	126.065	128.790
37	110.779	114.333	117.888	121.442	124.997	128.551
38	106.103	110.111	114.118	118.126	122.133	126.141
39	101.266	105.458	109.649	113.841	118.032	122.224
<b>35-39</b>	<b>552.489</b>	<b>568.651</b>	<b>584.813</b>	<b>600.975</b>	<b>617.136</b>	<b>633.298</b>

Cuadro 10b (continuación)  
CHILE: Población total por sexo y años calendario al 30 de junio;  
según edades simples. **1995-2000**

SEXO Y EDAD	Población y años						(Continúa)
	1995	1996	1997	1998	1999	2000	
40	96.273	100.681	105.088	109.495	113.901	118.309	
41	91.084	95.712	100.341	104.970	109.599	114.227	
42	86.528	91.178	95.827	100.477	105.127	109.777	
43	83.009	87.417	91.826	96.234	100.643	105.051	
44	80.203	84.197	88.190	92.184	96.178	100.172	
<b>40-44</b>	<b>437.097</b>	<b>459.185</b>	<b>481.272</b>	<b>503.360</b>	<b>525.448</b>	<b>547.536</b>	
45	77.338	80.897	84.455	88.012	91.572	95.131	
46	74.515	77.590	80.665	83.740	86.815	89.889	
47	71.900	74.574	77.249	79.924	82.598	85.273	
48	69.480	71.920	74.360	76.800	79.239	81.679	
49	67.191	69.510	71.829	74.148	76.467	78.786	
<b>45-49</b>	<b>360.424</b>	<b>374.491</b>	<b>388.558</b>	<b>402.624</b>	<b>416.691</b>	<b>430.758</b>	
50	65.041	67.201	69.358	71.517	73.675	75.834	
51	63.109	65.071	67.034	68.996	70.959	72.921	
52	60.816	62.692	64.568	66.445	68.321	70.197	
53	57.902	59.850	61.798	63.745	65.693	67.641	
54	54.649	56.758	58.868	60.978	63.087	65.197	
<b>50-54</b>	<b>301.517</b>	<b>311.572</b>	<b>321.626</b>	<b>331.681</b>	<b>341.735</b>	<b>351.790</b>	
55	51.548	53.815	56.085	58.354	60.623	62.892	
56	48.440	50.910	53.380	55.850	58.320	60.790	
57	45.852	48.353	50.853	53.353	55.854	58.354	
58	44.078	46.330	48.582	50.834	53.086	55.338	
59	42.839	44.673	46.506	48.339	50.172	52.006	
<b>55-59</b>	<b>232.757</b>	<b>244.081</b>	<b>255.406</b>	<b>266.730</b>	<b>278.055</b>	<b>289.380</b>	
60	41.552	43.005	44.458	45.911	47.365	48.817	
61	40.320	41.380	42.440	43.501	44.561	45.621	
62	39.014	39.795	40.576	41.357	42.138	42.919	
63	37.507	38.203	38.899	39.595	40.291	40.987	
64	35.865	36.605	37.344	38.083	38.822	39.562	
<b>60-64</b>	<b>194.258</b>	<b>198.988</b>	<b>203.717</b>	<b>208.447</b>	<b>213.177</b>	<b>217.906</b>	
65	34.311	35.068	35.824	36.581	37.340	38.096	
66	32.836	33.607	34.379	35.150	35.921	36.692	
67	31.182	31.986	32.790	33.594	34.397	35.201	
68	29.254	30.102	30.949	31.797	32.645	33.493	
69	27.165	28.061	28.957	29.853	30.748	31.644	
<b>65-69</b>	<b>154.748</b>	<b>158.824</b>	<b>162.899</b>	<b>166.975</b>	<b>171.051</b>	<b>175.126</b>	
70	25.153	26.094	27.035	27.976	28.918	29.859	
71	23.209	24.185	25.161	26.137	27.113	28.089	
72	21.318	22.312	23.306	24.299	25.293	26.286	
73	19.513	20.500	21.486	22.473	23.459	24.446	
74	17.823	18.770	19.718	20.666	21.613	22.561	
<b>70-74</b>	<b>107.016</b>	<b>111.861</b>	<b>116.706</b>	<b>121.551</b>	<b>126.396</b>	<b>131.241</b>	
75	16.278	17.147	18.017	18.887	19.756	20.626	
76	14.907	15.653	16.399	17.144	17.890	18.636	
77	13.742	14.311	14.879	15.447	16.015	16.584	
78	12.813	13.143	13.473	13.804	14.134	14.464	
79	12.149	12.173	12.198	12.222	12.247	12.271	
<b>75-79</b>	<b>69.889</b>	<b>72.427</b>	<b>74.966</b>	<b>77.504</b>	<b>80.042</b>	<b>82.581</b>	
<b>80+</b>	<b>57.920</b>	<b>60.506</b>	<b>63.091</b>	<b>65.677</b>	<b>68.262</b>	<b>70.847</b>	

Cuadro 10b (continuación)  
CHILE: Población total por sexo y años calendario al 30 de junio;  
según edades simples. **1995-2000**

SEXO Y EDAD	Población y años					(Continúa)
	1995	1996	1997	1998	1999	2000
<b>MUJERES</b>	<b>7.273.859</b>	<b>7.374.580</b>	<b>7.475.308</b>	<b>7.576.035</b>	<b>7.676.759</b>	<b>7.777.484</b>
0	143.235	139.388	135.543	131.697	127.849	124.003
1	145.388	141.678	137.968	134.258	130.549	126.839
2	146.772	143.448	140.123	136.799	133.475	130.150
3	147.442	144.702	141.961	139.220	136.479	133.738
4	147.452	145.442	143.432	141.422	139.413	137.403
<b>0- 4</b>	<b>730.289</b>	<b>714.658</b>	<b>699.027</b>	<b>683.396</b>	<b>667.765</b>	<b>652.133</b>
5	147.115	146.339	145.562	144.787	144.012	143.236
6	145.840	145.761	145.683	145.604	145.525	145.447
7	144.035	144.604	145.174	145.743	146.313	146.882
8	141.781	142.944	144.107	145.270	146.433	147.596
9	139.162	140.858	142.554	144.250	145.945	147.641
<b>5-9</b>	<b>717.933</b>	<b>720.506</b>	<b>723.080</b>	<b>725.654</b>	<b>728.228</b>	<b>730.802</b>
10	136.361	138.509	140.658	142.807	144.956	147.103
11	133.561	136.063	138.565	141.067	143.569	146.071
12	130.343	133.161	135.979	138.797	141.615	144.433
13	126.586	129.705	132.824	135.942	139.061	142.180
14	122.677	126.034	129.391	132.748	136.105	139.463
<b>10-14</b>	<b>649.528</b>	<b>663.472</b>	<b>677.417</b>	<b>691.361</b>	<b>705.306</b>	<b>719.250</b>
15	118.887	122.435	125.980	129.528	133.075	136.621
16	114.886	118.669	122.453	126.237	130.020	133.804
17	112.827	116.380	119.934	123.487	127.041	130.594
18	113.724	116.357	118.990	121.623	124.256	126.889
19	116.517	117.825	119.133	120.440	121.748	123.056
<b>15-19</b>	<b>576.841</b>	<b>591.666</b>	<b>606.490</b>	<b>621.315</b>	<b>636.140</b>	<b>650.964</b>
20	119.208	119.235	119.260	119.285	119.309	119.336
21	122.290	120.912	119.535	118.158	116.781	115.404
22	124.410	122.207	120.005	117.803	115.601	113.398
23	124.724	122.643	120.563	118.482	116.402	114.321
24	123.921	122.561	121.201	119.841	118.481	117.121
<b>20-24</b>	<b>614.553</b>	<b>607.558</b>	<b>600.564</b>	<b>593.569</b>	<b>586.574</b>	<b>579.580</b>
25	123.360	122.652	121.943	121.236	120.526	119.819
26	122.554	122.623	122.693	122.762	122.832	122.901
27	122.539	123.034	123.530	124.025	124.521	125.016
28	123.895	124.180	124.465	124.750	125.035	125.320
29	125.940	125.653	125.365	125.077	124.790	124.502
<b>25-29</b>	<b>618.288</b>	<b>618.142</b>	<b>617.996</b>	<b>617.850</b>	<b>617.704</b>	<b>617.558</b>
30	127.517	126.797	126.077	125.358	124.638	123.918
31	128.982	127.803	126.623	125.444	124.264	123.085
32	128.995	127.802	126.609	125.416	124.223	123.030
33	126.810	126.315	125.820	125.324	124.829	124.334
34	123.102	123.744	124.387	125.030	125.673	126.315
<b>30-34</b>	<b>635.406</b>	<b>632.461</b>	<b>629.516</b>	<b>626.572</b>	<b>623.627</b>	<b>620.682</b>
35	119.402	121.086	122.771	124.455	126.140	127.825
36	115.541	118.277	121.013	123.749	126.485	129.221
37	111.308	114.879	118.450	122.021	125.591	129.162
38	106.795	110.818	114.840	118.862	122.885	126.907
39	102.130	106.330	110.530	114.730	118.930	123.130
<b>35-39</b>	<b>555.176</b>	<b>571.390</b>	<b>587.604</b>	<b>603.817</b>	<b>620.031</b>	<b>636.245</b>

Cuadro 10b (conclusión)  
CHILE: Población total por sexo y años calendario al 30 de junio;  
según edades simples. **1995-2000**

SEXO Y EDAD	Población y años						(Conclusión)
	1995	1996	1997	1998	1999	2000	
40	97.312	101.720	106.130	110.540	114.949	119.357	
41	92.297	96.922	101.547	106.172	110.797	115.422	
42	87.938	92.575	97.211	101.847	106.483	111.119	
43	84.646	89.026	93.406	97.786	102.166	106.547	
44	82.087	86.035	89.983	93.931	97.879	101.828	
<b>40-44</b>	<b>444.280</b>	<b>466.278</b>	<b>488.277</b>	<b>510.276</b>	<b>532.274</b>	<b>554.273</b>	
45	79.468	82.964	86.462	89.959	93.456	96.952	
46	76.888	79.886	82.885	85.883	88.881	91.880	
47	74.532	77.117	79.702	82.287	84.872	87.457	
48	72.394	74.734	77.073	79.413	81.752	84.092	
49	70.395	72.607	74.818	77.030	79.242	81.454	
<b>45-49</b>	<b>373.677</b>	<b>387.308</b>	<b>400.940</b>	<b>414.572</b>	<b>428.203</b>	<b>441.835</b>	
50	68.544	70.585	72.629	74.670	76.713	78.755	
51	66.930	68.763	70.596	72.430	74.263	76.096	
52	64.882	66.636	68.389	70.143	71.896	73.650	
53	62.093	63.956	65.818	67.681	69.543	71.406	
54	58.898	60.977	63.056	65.134	67.213	69.292	
<b>50-54</b>	<b>321.347</b>	<b>330.917</b>	<b>340.488</b>	<b>350.058</b>	<b>359.628</b>	<b>369.199</b>	
55	55.868	58.158	60.449	62.740	65.031	67.321	
56	52.803	55.359	57.915	60.470	63.026	65.582	
57	50.396	53.002	55.608	58.214	60.820	63.426	
58	49.021	51.329	53.637	55.945	58.253	60.561	
59	48.312	50.111	51.910	53.709	55.508	57.307	
<b>55-59</b>	<b>256.400</b>	<b>267.959</b>	<b>279.519</b>	<b>291.078</b>	<b>302.638</b>	<b>314.197</b>	
60	47.522	48.858	50.195	51.533	52.870	54.207	
61	46.788	47.645	48.502	49.359	50.216	51.073	
62	45.886	46.422	46.958	47.494	48.030	48.566	
63	44.623	45.108	45.593	46.077	46.562	47.046	
64	43.114	43.724	44.333	44.943	45.552	46.162	
<b>60-64</b>	<b>227.933</b>	<b>231.757</b>	<b>235.581</b>	<b>239.406</b>	<b>243.230</b>	<b>247.054</b>	
65	41.699	42.399	43.099	43.798	44.498	45.198	
66	40.351	41.138	41.926	42.714	43.501	44.289	
67	38.784	39.667	40.550	41.433	42.316	43.199	
68	36.905	37.871	38.837	39.803	40.769	41.734	
69	34.835	35.871	36.907	37.943	38.979	40.015	
<b>65-69</b>	<b>192.574</b>	<b>196.946</b>	<b>201.319</b>	<b>205.691</b>	<b>210.063</b>	<b>214.435</b>	
70	32.824	33.929	35.034	36.140	37.245	38.350	
71	30.863	32.025	33.187	34.349	35.511	36.674	
72	28.945	30.140	31.334	32.528	33.722	34.916	
73	27.105	28.299	29.492	30.686	31.880	33.073	
74	25.378	26.530	27.683	28.835	29.988	31.141	
<b>70-74</b>	<b>145.115</b>	<b>150.923</b>	<b>156.730</b>	<b>162.538</b>	<b>168.346</b>	<b>174.154</b>	
75	23.797	24.861	25.924	26.986	28.051	29.113	
76	22.399	23.316	24.234	25.152	26.069	26.986	
77	21.218	21.925	22.633	23.341	24.048	24.756	
78	20.288	20.714	21.139	21.565	21.990	22.416	
79	19.646	19.709	19.772	19.836	19.899	19.963	
<b>75-79</b>	<b>107.348</b>	<b>110.525</b>	<b>113.702</b>	<b>116.880</b>	<b>120.057</b>	<b>123.234</b>	
<b>80+</b>	<b>107.171</b>	<b>112.114</b>	<b>117.058</b>	<b>122.002</b>	<b>126.945</b>	<b>131.889</b>	

Cuadro 10c  
CHILE: Población total por sexo y años calendario al 30 de junio;  
según edades simples. **2000-2005**

SEXO Y EDAD	Población y años					
	2000	2001	2002	2003	2004	2005
<b>TOTAL</b>	<b>15.397.784</b>	<b>15.571.679</b>	<b>15.745.583</b>	<b>15.919.479</b>	<b>16.093.378</b>	<b>16.267.278</b>
0	252.679	251.090	249.498	247.907	246.317	244.726
1	258.410	255.778	253.147	250.515	247.883	245.252
2	265.118	261.426	257.736	254.045	250.353	246.663
3	272.395	267.696	262.998	258.300	253.602	248.904
4	279.833	274.250	268.667	263.084	257.501	251.918
<b>0- 4</b>	<b>1.328.435</b>	<b>1.310.240</b>	<b>1.292.046</b>	<b>1.273.851</b>	<b>1.255.656</b>	<b>1.237.463</b>
5	291.696	283.850	276.005	268.157	260.311	252.462
6	296.174	288.596	281.017	273.439	265.861	258.282
7	299.069	292.269	285.468	278.668	271.867	265.068
8	300.493	294.876	289.259	283.644	278.027	272.411
9	300.554	296.423	292.293	288.162	284.033	279.903
<b>5-9</b>	<b>1.487.986</b>	<b>1.456.014</b>	<b>1.424.042</b>	<b>1.392.070</b>	<b>1.360.099</b>	<b>1.328.126</b>
10	299.419	297.067	294.715	292.361	290.008	287.656
11	297.265	296.968	296.671	296.374	296.078	295.781
12	293.886	295.362	296.839	298.315	299.791	301.268
13	289.271	291.950	294.628	297.308	299.987	302.666
14	283.713	287.196	290.679	294.162	297.644	301.127
<b>10-14</b>	<b>1.463.554</b>	<b>1.468.543</b>	<b>1.473.532</b>	<b>1.478.520</b>	<b>1.483.508</b>	<b>1.488.498</b>
15	277.886	282.196	286.502	290.811	295.119	299.426
16	272.099	277.121	282.144	287.166	292.188	297.210
17	265.466	271.130	276.794	282.458	288.121	293.786
18	257.760	264.037	270.315	276.594	282.872	289.150
19	249.745	256.513	263.282	270.049	276.818	283.586
<b>15-19</b>	<b>1.322.956</b>	<b>1.350.997</b>	<b>1.379.037</b>	<b>1.407.078</b>	<b>1.435.118</b>	<b>1.463.158</b>
20	241.954	249.113	256.273	263.429	270.590	277.747
21	233.725	241.369	249.013	256.658	264.302	271.946
22	229.385	236.568	243.751	250.934	258.117	265.300
23	230.968	236.290	241.613	246.936	252.258	257.581
24	236.347	238.988	241.629	244.271	246.912	249.554
<b>20-24</b>	<b>1.172.379</b>	<b>1.202.328</b>	<b>1.232.279</b>	<b>1.262.228</b>	<b>1.292.179</b>	<b>1.322.128</b>
25	241.513	241.560	241.607	241.655	241.701	241.748
26	247.451	244.661	241.871	239.082	236.292	233.503
27	251.458	246.995	242.531	238.067	233.603	229.140
28	251.846	247.615	243.384	239.153	234.921	230.690
29	249.992	247.199	244.406	241.612	238.820	236.026
<b>25-29</b>	<b>1.242.260</b>	<b>1.228.030</b>	<b>1.213.799</b>	<b>1.199.569</b>	<b>1.185.337</b>	<b>1.171.107</b>
30	248.614	247.120	245.628	244.132	242.640	241.146
31	246.747	246.803	246.860	246.916	246.972	247.029
32	246.437	247.346	248.254	249.164	250.072	250.980
33	248.840	249.335	249.829	250.324	250.819	251.315
34	252.598	251.960	251.321	250.682	250.043	249.404
<b>30-34</b>	<b>1.243.236</b>	<b>1.242.564</b>	<b>1.241.892</b>	<b>1.241.218</b>	<b>1.240.546</b>	<b>1.239.874</b>
35	255.417	253.926	252.434	250.945	249.455	247.962
36	258.011	255.614	253.218	250.822	248.425	246.029
37	257.713	255.295	252.878	250.460	248.042	245.626
38	253.048	252.018	250.987	249.955	248.924	247.893
39	245.354	246.582	247.810	249.037	250.265	251.493
<b>35-39</b>	<b>1.269.543</b>	<b>1.263.435</b>	<b>1.257.327</b>	<b>1.251.219</b>	<b>1.245.111</b>	<b>1.239.003</b>

Cuadro 10c (continuación)  
CHILE: Población total por sexo y años calendario al 30 de junio;  
según edades simples. **2000-2005**

SEXO Y EDAD	Población y años						(Continúa)
	2000	2001	2002	2003	2004	2005	
40	237.666	240.963	244.260	247.557	250.853	254.151	
41	229.649	235.035	240.420	245.805	251.190	256.576	
42	220.896	227.940	234.984	242.029	249.074	256.118	
43	211.598	219.540	227.483	235.425	243.368	251.309	
44	202.000	210.296	218.593	226.889	235.186	243.482	
<b>40-44</b>	<b>1.101.809</b>	<b>1.133.774</b>	<b>1.165.740</b>	<b>1.197.705</b>	<b>1.229.671</b>	<b>1.261.636</b>	
45	192.083	200.797	209.512	218.225	226.940	235.655	
46	181.769	190.913	200.056	209.200	218.344	227.488	
47	172.730	181.903	191.076	200.250	209.422	218.595	
48	165.771	174.452	183.134	191.815	200.496	209.178	
49	160.240	168.085	175.931	183.776	191.621	199.466	
<b>45-49</b>	<b>872.593</b>	<b>916.150</b>	<b>959.709</b>	<b>1.003.266</b>	<b>1.046.823</b>	<b>1.090.382</b>	
50	154.589	161.556	168.523	175.492	182.462	189.429	
51	149.017	155.012	161.007	167.002	172.996	178.991	
52	143.847	149.039	154.229	159.421	164.611	169.803	
53	139.047	143.769	148.492	153.214	157.936	162.658	
54	134.489	138.974	143.460	147.945	152.430	156.915	
<b>50-54</b>	<b>720.989</b>	<b>748.350</b>	<b>775.711</b>	<b>803.074</b>	<b>830.435</b>	<b>857.796</b>	
55	130.213	134.379	138.547	142.714	146.881	151.048	
56	126.372	130.150	133.928	137.705	141.482	145.260	
57	121.780	125.395	129.009	132.625	136.239	139.855	
58	115.899	119.678	123.457	127.237	131.017	134.796	
59	109.313	113.443	117.574	121.704	125.835	129.965	
<b>55-59</b>	<b>603.577</b>	<b>623.045</b>	<b>642.515</b>	<b>661.985</b>	<b>681.454</b>	<b>700.924</b>	
60	103.024	107.502	111.978	116.454	120.930	125.408	
61	96.694	101.608	106.523	111.438	116.353	121.267	
62	91.485	96.470	101.456	106.441	111.427	116.412	
63	88.033	92.494	96.953	101.414	105.873	110.333	
64	85.724	89.295	92.867	96.438	100.011	103.582	
<b>60-64</b>	<b>464.960</b>	<b>487.369</b>	<b>509.777</b>	<b>532.185</b>	<b>554.594</b>	<b>577.002</b>	
65	83.294	86.057	88.822	91.586	94.349	97.115	
66	80.981	82.907	84.834	86.760	88.687	90.613	
67	78.400	79.753	81.105	82.458	83.810	85.163	
68	75.227	76.454	77.681	78.908	80.135	81.361	
69	71.659	73.054	74.449	75.843	77.238	78.632	
<b>65-69</b>	<b>389.561</b>	<b>398.225</b>	<b>406.891</b>	<b>415.555</b>	<b>424.219</b>	<b>432.884</b>	
70	68.209	69.708	71.203	72.701	74.199	75.697	
71	64.763	66.346	67.930	69.514	71.098	72.682	
72	61.202	62.904	64.608	66.310	68.013	69.715	
73	57.519	59.353	61.188	63.022	64.856	66.690	
74	53.702	55.661	57.621	59.580	61.539	63.499	
<b>70-74</b>	<b>305.395</b>	<b>313.972</b>	<b>322.550</b>	<b>331.127</b>	<b>339.705</b>	<b>348.283</b>	
75	49.739	51.799	53.859	55.919	57.977	60.035	
76	45.622	47.737	49.850	51.964	54.079	56.193	
77	41.340	43.444	45.549	47.653	49.759	51.864	
78	36.880	38.892	40.904	42.916	44.928	46.941	
79	32.234	34.050	35.867	37.684	39.501	41.317	
<b>75-79</b>	<b>205.815</b>	<b>215.922</b>	<b>226.029</b>	<b>236.136</b>	<b>246.244</b>	<b>256.350</b>	
<b>80+</b>	<b>202.736</b>	<b>212.721</b>	<b>222.707</b>	<b>232.693</b>	<b>242.679</b>	<b>252.664</b>	



Cuadro 10c (continuación)  
CHILE: Población total por sexo y años calendario al 30 de junio;  
según edades simples. **2000-2005**

SEXO Y EDAD	Población y años					
	2000	2001	2002	2003	2004	2005
<b>HOMBRES</b>	<b>7.620.300</b>	<b>7.706.752</b>	<b>7.793.208</b>	<b>7.879.658</b>	<b>7.966.110</b>	<b>8.052.564</b>
0	128.676	127.875	127.073	126.270	125.469	124.667
1	131.571	130.240	128.909	127.578	126.246	124.915
2	134.968	133.097	131.227	129.357	127.486	125.616
3	138.657	136.273	133.890	131.507	129.124	126.741
4	142.430	139.596	136.762	133.928	131.094	128.260
<b>0- 4</b>	<b>676.302</b>	<b>667.081</b>	<b>657.861</b>	<b>648.640</b>	<b>639.419</b>	<b>630.199</b>
5	148.460	144.472	140.483	136.493	132.505	128.516
6	150.727	146.875	143.023	139.171	135.319	131.466
7	152.187	148.732	145.276	141.821	138.365	134.910
8	152.897	150.045	147.193	144.342	141.490	138.638
9	152.913	150.818	148.724	146.629	144.535	142.441
<b>5-9</b>	<b>757.184</b>	<b>740.942</b>	<b>724.699</b>	<b>708.456</b>	<b>692.214</b>	<b>675.971</b>
10	152.316	151.129	149.940	148.751	147.564	146.376
11	151.194	151.055	150.916	150.777	150.638	150.499
12	149.453	150.217	150.982	151.746	152.510	153.275
13	147.091	148.465	149.839	151.214	152.588	153.962
14	144.250	146.030	147.810	149.590	151.369	153.149
<b>10-14</b>	<b>744.304</b>	<b>746.896</b>	<b>749.487</b>	<b>752.078</b>	<b>754.669</b>	<b>757.261</b>
15	141.265	143.463	145.659	147.856	150.052	152.250
16	138.295	140.852	143.410	145.967	148.524	151.081
17	134.872	137.757	140.641	143.526	146.410	149.295
18	130.871	134.074	137.278	140.482	143.686	146.889
19	126.689	130.152	133.616	137.079	140.543	144.006
<b>15-19</b>	<b>671.992</b>	<b>686.298</b>	<b>700.604</b>	<b>714.910</b>	<b>729.215</b>	<b>743.521</b>
20	122.618	126.289	129.963	133.632	137.306	140.976
21	118.321	122.249	126.176	130.104	134.031	137.959
22	115.987	119.689	123.391	127.094	130.796	134.498
23	116.647	119.412	122.177	124.943	127.708	130.474
24	119.226	120.637	122.047	123.458	124.868	126.279
<b>20-24</b>	<b>592.799</b>	<b>608.276</b>	<b>623.754</b>	<b>639.231</b>	<b>654.709</b>	<b>670.186</b>
25	121.694	121.794	121.895	121.994	122.093	122.192
26	124.550	123.216	121.882	120.549	119.215	117.882
27	126.442	124.260	122.077	119.895	117.712	115.530
28	126.526	124.454	122.382	120.310	118.238	116.166
29	125.490	124.135	122.780	121.425	120.071	118.716
<b>25-29</b>	<b>624.702</b>	<b>617.859</b>	<b>611.016</b>	<b>604.173</b>	<b>597.329</b>	<b>590.486</b>
30	124.696	123.988	123.281	122.571	121.863	121.155
31	123.662	123.725	123.788	123.851	123.914	123.977
32	123.407	123.893	124.379	124.866	125.352	125.838
33	124.506	124.784	125.061	125.339	125.617	125.895
34	126.283	125.993	125.703	125.413	125.123	124.833
<b>30-34</b>	<b>622.554</b>	<b>622.383</b>	<b>622.212</b>	<b>622.040</b>	<b>621.869</b>	<b>621.698</b>
35	127.592	126.876	126.158	125.443	124.727	124.010
36	128.790	127.621	126.453	125.284	124.115	122.946
37	128.551	127.369	126.188	125.006	123.824	122.643
38	126.141	125.646	125.151	124.655	124.160	123.665
39	122.224	122.849	123.474	124.099	124.724	125.349
<b>35-39</b>	<b>633.298</b>	<b>630.361</b>	<b>627.424</b>	<b>624.487</b>	<b>621.550</b>	<b>618.613</b>

Cuadro 10c (continuación)  
CHILE: Población total por sexo y años calendario al 30 de junio;  
según edades simples. **2000-2005**

SEXO Y EDAD	Población y años						(Continúa)
	2000	2001	2002	2003	2004	2005	
40	118.309	119.960	121.611	123.262	124.913	126.565	
41	114.227	116.915	119.602	122.289	124.976	127.664	
42	109.777	113.288	116.799	120.311	123.822	127.333	
43	105.051	109.010	112.969	116.928	120.887	124.845	
44	100.172	104.309	108.447	112.584	116.722	120.859	
<b>40-44</b>	<b>547.536</b>	<b>563.482</b>	<b>579.428</b>	<b>595.374</b>	<b>611.320</b>	<b>627.266</b>	
45	95.131	99.479	103.827	108.174	112.522	116.871	
46	89.889	94.453	99.017	103.581	108.145	112.709	
47	85.273	89.855	94.437	99.020	103.602	108.184	
48	81.679	86.022	90.365	94.708	99.051	103.394	
49	78.786	82.719	86.653	90.586	94.519	98.452	
<b>45-49</b>	<b>430.758</b>	<b>452.528</b>	<b>474.299</b>	<b>496.069</b>	<b>517.839</b>	<b>539.610</b>	
50	75.834	79.336	82.837	86.340	89.843	93.345	
51	72.921	75.944	78.967	81.990	85.013	88.036	
52	70.197	72.825	75.452	78.080	80.707	83.335	
53	67.641	70.039	72.438	74.836	77.234	79.632	
54	65.197	67.480	69.764	72.047	74.330	76.613	
<b>50-54</b>	<b>351.790</b>	<b>365.624</b>	<b>379.458</b>	<b>393.293</b>	<b>407.127</b>	<b>420.961</b>	
55	62.892	65.019	67.148	69.275	71.405	73.533	
56	60.790	62.731	64.672	66.613	68.553	70.494	
57	58.354	60.210	62.065	63.921	65.776	67.632	
58	55.338	57.255	59.172	61.090	63.007	64.924	
59	52.006	54.069	56.132	58.195	60.258	62.321	
<b>55-59</b>	<b>289.380</b>	<b>299.284</b>	<b>309.189</b>	<b>319.094</b>	<b>328.999</b>	<b>338.904</b>	
60	48.817	51.024	53.232	55.438	57.645	59.853	
61	45.621	48.013	50.405	52.797	55.189	57.581	
62	42.919	45.335	47.751	50.167	52.583	54.999	
63	40.987	43.166	45.344	47.523	49.701	51.879	
64	39.562	41.343	43.124	44.905	46.687	48.468	
<b>60-64</b>	<b>217.906</b>	<b>228.881</b>	<b>239.856</b>	<b>250.830</b>	<b>261.805</b>	<b>272.780</b>	
65	38.096	39.515	40.936	42.355	43.774	45.194	
66	36.692	37.738	38.784	39.830	40.877	41.923	
67	35.201	35.983	36.764	37.546	38.327	39.109	
68	33.493	34.196	34.899	35.602	36.305	37.008	
69	31.644	32.391	33.138	33.885	34.632	35.378	
<b>65-69</b>	<b>175.126</b>	<b>179.823</b>	<b>184.521</b>	<b>189.218</b>	<b>193.915</b>	<b>198.612</b>	
70	29.859	30.624	31.387	32.153	32.917	33.682	
71	28.089	28.866	29.644	30.421	31.199	31.977	
72	26.286	27.092	27.899	28.705	29.511	30.317	
73	24.446	25.289	26.132	26.975	27.818	28.661	
74	22.561	23.442	24.323	25.203	26.084	26.965	
<b>70-74</b>	<b>131.241</b>	<b>135.313</b>	<b>139.385</b>	<b>143.457</b>	<b>147.529</b>	<b>151.602</b>	
75	20.626	21.538	22.452	23.364	24.276	25.187	
76	18.636	19.566	20.495	21.425	22.355	23.285	
77	16.584	17.510	18.436	19.362	20.289	21.215	
78	14.464	15.358	16.252	17.146	18.040	18.935	
79	12.271	13.097	13.923	14.749	15.575	16.401	
<b>75-79</b>	<b>82.581</b>	<b>87.069</b>	<b>91.558</b>	<b>96.046</b>	<b>100.535</b>	<b>105.023</b>	
<b>80+</b>	<b>70.847</b>	<b>74.652</b>	<b>78.457</b>	<b>82.262</b>	<b>86.067</b>	<b>89.871</b>	

Cuadro 10c (continuación)  
CHILE: Población total por sexo y años calendario al 30 de junio;  
según edades simples. **2000-2005**

SEXO Y EDAD	Población y años					(Continúa)
	2000	2001	2002	2003	2004	2005
<b>MUJERES</b>	<b>7.777.484</b>	<b>7.864.927</b>	<b>7.952.375</b>	<b>8.039.821</b>	<b>8.127.268</b>	<b>8.214.714</b>
0	124.003	123.215	122.425	121.637	120.848	120.059
1	126.839	125.538	124.238	122.937	121.637	120.337
2	130.150	128.329	126.509	124.688	122.867	121.047
3	133.738	131.423	129.108	126.793	124.478	122.163
4	137.403	134.654	131.905	129.156	126.407	123.658
<b>0- 4</b>	<b>652.133</b>	<b>643.159</b>	<b>634.185</b>	<b>625.211</b>	<b>616.237</b>	<b>607.264</b>
5	143.236	139.378	135.522	131.664	127.806	123.946
6	145.447	141.721	137.994	134.268	130.542	126.816
7	146.882	143.537	140.192	136.847	133.502	130.158
8	147.596	144.831	142.066	139.302	136.537	133.773
9	147.641	145.605	143.569	141.533	139.498	137.462
<b>5-9</b>	<b>730.802</b>	<b>715.072</b>	<b>699.343</b>	<b>683.614</b>	<b>667.885</b>	<b>652.155</b>
10	147.103	145.938	144.775	143.610	142.444	141.280
11	146.071	145.913	145.755	145.597	145.440	145.282
12	144.433	145.145	145.857	146.569	147.281	147.993
13	142.180	143.485	144.789	146.094	147.399	148.704
14	139.463	141.166	142.869	144.572	146.275	147.978
<b>10-14</b>	<b>719.250</b>	<b>721.647</b>	<b>724.045</b>	<b>726.442</b>	<b>728.839</b>	<b>731.237</b>
15	136.621	138.733	140.843	142.955	145.067	147.176
16	133.804	136.269	138.734	141.199	143.664	146.129
17	130.594	133.373	136.153	138.932	141.711	144.491
18	126.889	129.963	133.037	136.112	139.186	142.261
19	123.056	126.361	129.666	132.970	136.275	139.580
<b>15-19</b>	<b>650.964</b>	<b>664.699</b>	<b>678.433</b>	<b>692.168</b>	<b>705.903</b>	<b>719.637</b>
20	119.336	122.824	126.310	129.797	133.284	136.771
21	115.404	119.120	122.837	126.554	130.271	133.987
22	113.398	116.879	120.360	123.840	127.321	130.802
23	114.321	116.878	119.436	121.993	124.550	127.107
24	117.121	118.351	119.582	120.813	122.044	123.275
<b>20-24</b>	<b>579.580</b>	<b>594.052</b>	<b>608.525</b>	<b>622.997</b>	<b>637.470</b>	<b>651.942</b>
25	119.819	119.766	119.712	119.661	119.608	119.556
26	122.901	121.445	119.989	118.533	117.077	115.621
27	125.016	122.735	120.454	118.172	115.891	113.610
28	125.320	123.161	121.002	118.843	116.683	114.524
29	124.502	123.064	121.626	120.187	118.749	117.310
<b>25-29</b>	<b>617.558</b>	<b>610.171</b>	<b>602.783</b>	<b>595.396</b>	<b>588.008</b>	<b>580.621</b>
30	123.918	123.132	122.347	121.561	120.777	119.991
31	123.085	123.078	123.072	123.065	123.058	123.052
32	123.030	123.453	123.875	124.298	124.720	125.142
33	124.334	124.551	124.768	124.985	125.202	125.420
34	126.315	125.967	125.618	125.269	124.920	124.571
<b>30-34</b>	<b>620.682</b>	<b>620.181</b>	<b>619.680</b>	<b>619.178</b>	<b>618.677</b>	<b>618.176</b>
35	127.825	127.050	126.276	125.502	124.728	123.952
36	129.221	127.993	126.765	125.538	124.310	123.083
37	129.162	127.926	126.690	125.454	124.218	122.983
38	126.907	126.372	125.836	125.300	124.764	124.228
39	123.130	123.733	124.336	124.938	125.541	126.144
<b>35-39</b>	<b>636.245</b>	<b>633.074</b>	<b>629.903</b>	<b>626.732</b>	<b>623.561</b>	<b>620.390</b>

Cuadro 10c (conclusión)  
CHILE: Población total por sexo y años calendario al 30 de junio;  
según edades simples. **2000-2005**

SEXO Y EDAD	Población y años						(Conclusión)
	2000	2001	2002	2003	2004	2005	
40	119.357	121.003	122.649	124.295	125.940	127.586	
41	115.422	118.120	120.818	123.516	126.214	128.912	
42	111.119	114.652	118.185	121.718	125.252	128.785	
43	106.547	110.530	114.514	118.497	122.481	126.464	
44	101.828	105.987	110.146	114.305	118.464	122.623	
<b>40-44</b>	<b>554.273</b>	<b>570.292</b>	<b>586.312</b>	<b>602.331</b>	<b>618.351</b>	<b>634.370</b>	
45	96.952	101.318	105.685	110.051	114.418	118.784	
46	91.880	96.460	101.039	105.619	110.199	114.779	
47	87.457	92.048	96.639	101.230	105.820	110.411	
48	84.092	88.430	92.769	97.107	101.445	105.784	
49	81.454	85.366	89.278	93.190	97.102	101.014	
<b>45-49</b>	<b>441.835</b>	<b>463.622</b>	<b>485.410</b>	<b>507.197</b>	<b>528.984</b>	<b>550.772</b>	
50	78.755	82.220	85.686	89.152	92.619	96.084	
51	76.096	79.068	82.040	85.012	87.983	90.955	
52	73.650	76.214	78.777	81.341	83.904	86.468	
53	71.406	73.730	76.054	78.378	80.702	83.026	
54	69.292	71.494	73.696	75.898	78.100	80.302	
<b>50-54</b>	<b>369.199</b>	<b>382.726</b>	<b>396.253</b>	<b>409.781</b>	<b>423.308</b>	<b>436.835</b>	
55	67.321	69.360	71.399	73.439	75.476	77.515	
56	65.582	67.419	69.256	71.092	72.929	74.766	
57	63.426	65.185	66.944	68.704	70.463	72.223	
58	60.561	62.423	64.285	66.147	68.010	69.872	
59	57.307	59.374	61.442	63.509	65.577	67.644	
<b>55-59</b>	<b>314.197</b>	<b>323.761</b>	<b>333.326</b>	<b>342.891</b>	<b>352.455</b>	<b>362.020</b>	
60	54.207	56.478	58.746	61.016	63.285	65.555	
61	51.073	53.595	56.118	58.641	61.164	63.686	
62	48.566	51.135	53.705	56.274	58.844	61.413	
63	47.046	49.328	51.609	53.891	56.172	58.454	
64	46.162	47.952	49.743	51.533	53.324	55.114	
<b>60-64</b>	<b>247.054</b>	<b>258.488</b>	<b>269.921</b>	<b>281.355</b>	<b>292.789</b>	<b>304.222</b>	
65	45.198	46.542	47.886	49.231	50.575	51.921	
66	44.289	45.169	46.050	46.930	47.810	48.690	
67	43.199	43.770	44.341	44.912	45.483	46.054	
68	41.734	42.258	42.782	43.306	43.830	44.353	
69	40.015	40.663	41.311	41.958	42.606	43.254	
<b>65-69</b>	<b>214.435</b>	<b>218.402</b>	<b>222.370</b>	<b>226.337</b>	<b>230.304</b>	<b>234.272</b>	
70	38.350	39.084	39.816	40.548	41.282	42.015	
71	36.674	37.480	38.286	39.093	39.899	40.705	
72	34.916	35.812	36.709	37.605	38.502	39.398	
73	33.073	34.064	35.056	36.047	37.038	38.029	
74	31.141	32.219	33.298	34.377	35.455	36.534	
<b>70-74</b>	<b>174.154</b>	<b>178.659</b>	<b>183.165</b>	<b>187.670</b>	<b>192.176</b>	<b>196.681</b>	
75	29.113	30.261	31.407	32.555	33.701	34.848	
76	26.986	28.171	29.355	30.539	31.724	32.908	
77	24.756	25.934	27.113	28.291	29.470	30.649	
78	22.416	23.534	24.652	25.770	26.888	28.006	
79	19.963	20.953	21.944	22.935	23.926	24.916	
<b>75-79</b>	<b>123.234</b>	<b>128.853</b>	<b>134.471</b>	<b>140.090</b>	<b>145.709</b>	<b>151.327</b>	
<b>80+</b>	<b>131.889</b>	<b>138.069</b>	<b>144.250</b>	<b>150.431</b>	<b>156.612</b>	<b>162.793</b>	

Cuadro 10d  
CHILE: Población total por sexo y años calendario al 30 de junio;  
según edades simples. **2005-2010**

SEXO Y EDAD	Población y años					(Continúa)
	2005	2006	2007	2008	2009	2010
<b>TOTAL</b>	<b>16.267.278</b>	<b>16.432.674</b>	<b>16.598.074</b>	<b>16.763.470</b>	<b>16.928.873</b>	<b>17.094.270</b>
0	244.726	246.200	247.674	249.151	250.624	252.098
1	245.252	246.389	247.526	248.662	249.800	250.937
2	246.663	247.258	247.854	248.449	249.046	249.641
3	248.904	248.797	248.690	248.583	248.476	248.369
4	251.918	250.991	250.063	249.135	248.207	247.280
<b>0- 4</b>	<b>1.237.463</b>	<b>1.239.635</b>	<b>1.241.807</b>	<b>1.243.980</b>	<b>1.246.153</b>	<b>1.248.325</b>
5	252.462	250.890	249.317	247.745	246.173	244.600
6	258.282	255.667	253.051	250.435	247.819	245.203
7	265.068	261.390	257.713	254.036	250.358	246.681
8	272.411	267.724	263.038	258.350	253.663	248.977
9	279.903	274.329	268.756	263.182	257.609	252.036
<b>5-9</b>	<b>1.328.126</b>	<b>1.310.000</b>	<b>1.291.875</b>	<b>1.273.748</b>	<b>1.255.622</b>	<b>1.237.497</b>
10	287.656	281.214	274.773	268.334	261.894	255.452
11	295.781	288.390	280.998	273.606	266.214	258.823
12	301.268	293.782	286.298	278.812	271.327	263.842
13	302.666	296.364	290.062	283.760	277.458	271.157
14	301.127	296.834	292.541	288.248	283.954	279.660
<b>10-14</b>	<b>1.488.498</b>	<b>1.456.584</b>	<b>1.424.672</b>	<b>1.392.760</b>	<b>1.360.847</b>	<b>1.328.934</b>
15	299.426	297.085	294.742	292.400	290.056	287.713
16	297.210	296.923	296.637	296.350	296.064	295.778
17	293.786	295.271	296.757	298.242	299.728	301.214
18	289.150	291.836	294.523	297.209	299.896	302.583
19	283.586	287.075	290.563	294.052	297.541	301.029
<b>15-19</b>	<b>1.463.158</b>	<b>1.468.190</b>	<b>1.473.222</b>	<b>1.478.253</b>	<b>1.483.285</b>	<b>1.488.317</b>
20	277.747	282.060	286.372	290.686	294.996	299.309
21	271.946	276.972	281.996	287.022	292.048	297.073
22	265.300	270.965	276.631	282.295	287.961	293.626
23	257.581	263.857	270.134	276.410	282.687	288.963
24	249.554	256.317	263.081	269.844	276.608	283.371
<b>20-24</b>	<b>1.322.128</b>	<b>1.350.171</b>	<b>1.378.214</b>	<b>1.406.257</b>	<b>1.434.300</b>	<b>1.462.342</b>
25	241.748	248.899	256.049	263.202	270.352	277.505
26	233.503	241.136	248.769	256.401	264.034	271.667
27	229.140	236.312	243.485	250.657	257.830	265.002
28	230.690	236.009	241.329	246.649	251.969	257.288
29	236.026	238.677	241.328	243.979	246.629	249.279
<b>25-29</b>	<b>1.171.107</b>	<b>1.201.033</b>	<b>1.230.960</b>	<b>1.260.888</b>	<b>1.290.814</b>	<b>1.320.741</b>
30	241.146	241.213	241.281	241.349	241.417	241.485
31	247.029	244.273	241.516	238.760	236.004	233.247
32	250.980	246.558	242.135	237.711	233.288	228.866
33	251.315	247.122	242.930	238.739	234.547	230.355
34	249.404	246.644	243.884	241.123	238.363	235.603
<b>30-34</b>	<b>1.239.874</b>	<b>1.225.810</b>	<b>1.211.746</b>	<b>1.197.682</b>	<b>1.183.619</b>	<b>1.169.556</b>
35	247.962	246.495	245.029	243.561	242.095	240.628
36	246.029	246.103	246.178	246.253	246.327	246.402
37	245.626	246.549	247.472	248.396	249.319	250.243
38	247.893	248.409	248.924	249.439	249.955	250.469
39	251.493	250.884	250.275	249.666	249.057	248.449
<b>35-39</b>	<b>1.239.003</b>	<b>1.238.440</b>	<b>1.237.878</b>	<b>1.237.315</b>	<b>1.236.753</b>	<b>1.236.191</b>

Cuadro 10d (continuación)  
CHILE: Población total por sexo y años calendario al 30 de junio;  
según edades simples. **2005-2010**

SEXO Y EDAD	Población y años					
	2005	2006	2007	2008	2009	2010
40	254.151	252.698	251.246	249.791	248.338	246.883
41	256.576	254.225	251.873	249.523	247.172	244.820
42	256.118	253.745	251.373	249.001	246.629	244.257
43	251.309	250.312	249.315	248.317	247.320	246.323
44	243.482	244.724	245.965	247.207	248.448	249.691
<b>40-44</b>	<b>1.261.636</b>	<b>1.255.704</b>	<b>1.249.772</b>	<b>1.243.839</b>	<b>1.237.907</b>	<b>1.231.974</b>
45	235.655	238.948	242.239	245.531	248.823	252.115
46	227.488	232.850	238.212	243.574	248.936	254.299
47	218.595	225.598	232.601	239.602	246.605	253.608
48	209.178	217.058	224.940	232.822	240.704	248.585
49	199.466	207.684	215.902	224.121	232.339	240.557
<b>45-49</b>	<b>1.090.382</b>	<b>1.122.138</b>	<b>1.153.894</b>	<b>1.185.650</b>	<b>1.217.407</b>	<b>1.249.164</b>
50	189.429	198.047	206.665	215.285	223.902	232.520
51	178.991	188.020	197.049	206.078	215.106	224.135
52	169.803	178.850	187.897	196.943	205.991	215.038
53	162.658	171.213	179.768	188.322	196.877	205.432
54	156.915	164.640	172.366	180.091	187.817	195.542
<b>50-54</b>	<b>857.796</b>	<b>900.770</b>	<b>943.745</b>	<b>986.719</b>	<b>1.029.693</b>	<b>1.072.667</b>
55	151.048	157.902	164.757	171.610	178.464	185.317
56	145.260	151.146	157.032	162.918	168.804	174.690
57	139.855	144.942	150.029	155.117	160.204	165.292
58	134.796	139.419	144.042	148.666	153.290	157.913
59	129.965	134.355	138.745	143.134	147.524	151.914
<b>55-59</b>	<b>700.924</b>	<b>727.764</b>	<b>754.605</b>	<b>781.445</b>	<b>808.286</b>	<b>835.126</b>
60	125.408	129.484	133.560	137.637	141.715	145.788
61	121.267	124.963	128.660	132.355	136.052	139.748
62	116.412	119.940	123.468	126.996	130.523	134.052
63	110.333	113.996	117.659	121.322	124.984	128.648
64	103.582	107.554	111.525	115.497	119.469	123.441
<b>60-64</b>	<b>577.002</b>	<b>595.937</b>	<b>614.872</b>	<b>633.807</b>	<b>652.743</b>	<b>671.677</b>
65	97.115	101.394	105.670	109.950	114.228	118.508
66	90.613	95.284	99.954	104.624	109.294	113.964
67	85.163	89.885	94.609	99.331	104.054	108.776
68	81.361	85.583	89.806	94.028	98.250	102.472
69	78.632	82.017	85.403	88.788	92.174	95.559
<b>65-69</b>	<b>432.884</b>	<b>454.163</b>	<b>475.442</b>	<b>496.721</b>	<b>518.000</b>	<b>539.279</b>
70	75.697	78.385	81.071	83.757	86.444	89.130
71	72.682	74.767	76.853	78.939	81.025	83.110
72	69.715	71.256	72.796	74.337	75.877	77.418
73	66.690	67.786	68.883	69.979	71.075	72.172
74	63.499	64.297	65.095	65.892	66.691	67.489
<b>70-74</b>	<b>348.283</b>	<b>356.491</b>	<b>364.698</b>	<b>372.904</b>	<b>381.112</b>	<b>389.319</b>
75	60.035	60.725	61.417	62.106	62.798	63.488
76	56.193	57.012	57.829	58.648	59.465	60.284
77	51.864	53.090	54.316	55.543	56.770	57.996
78	46.941	48.901	50.861	52.822	54.782	56.742
79	41.317	44.382	47.446	50.510	53.574	56.638
<b>75-79</b>	<b>256.350</b>	<b>264.110</b>	<b>271.869</b>	<b>279.629</b>	<b>287.389</b>	<b>295.148</b>
<b>80+</b>	<b>252.664</b>	<b>265.734</b>	<b>278.803</b>	<b>291.873</b>	<b>304.943</b>	<b>318.013</b>

Cuadro 10d (continuación)  
CHILE: Población total por sexo y años calendario al 30 de junio;  
según edades simples. **2005-2010**

SEXO Y EDAD	Población y años						(Continúa)
	2005	2006	2007	2008	2009	2010	
<b>HOMBRES</b>	<b>8.052.564</b>	<b>8.134.314</b>	<b>8.216.068</b>	<b>8.297.819</b>	<b>8.379.571</b>	<b>8.461.322</b>	
0	124.667	125.419	126.171	126.926	127.678	128.430	
1	124.915	125.497	126.078	126.659	127.241	127.822	
2	125.616	125.922	126.229	126.535	126.842	127.148	
3	126.741	126.690	126.640	126.589	126.538	126.488	
4	128.260	127.793	127.325	126.857	126.389	125.922	
<b>0- 4</b>	<b>630.199</b>	<b>631.321</b>	<b>632.443</b>	<b>633.566</b>	<b>634.688</b>	<b>635.810</b>	
5	128.516	127.723	126.932	126.140	125.348	124.557	
6	131.466	130.144	128.821	127.499	126.176	124.853	
7	134.910	133.047	131.184	129.321	127.458	125.595	
8	138.638	136.261	133.884	131.506	129.129	126.752	
9	142.441	139.612	136.783	133.954	131.125	128.296	
<b>5-9</b>	<b>675.971</b>	<b>666.787</b>	<b>657.604</b>	<b>648.420</b>	<b>639.236</b>	<b>630.053</b>	
10	146.376	143.104	139.834	136.563	133.292	130.020	
11	150.499	146.743	142.986	139.230	135.473	131.717	
12	153.275	149.470	145.666	141.861	138.057	134.253	
13	153.962	150.761	147.560	144.359	141.158	137.958	
14	153.149	150.973	148.796	146.620	144.443	142.266	
<b>10-14</b>	<b>757.261</b>	<b>741.051</b>	<b>724.842</b>	<b>708.633</b>	<b>692.423</b>	<b>676.214</b>	
15	152.250	151.068	149.886	148.706	147.524	146.342	
16	151.081	150.949	150.817	150.685	150.553	150.421	
17	149.295	150.066	150.837	151.607	152.378	153.149	
18	146.889	148.269	149.649	151.028	152.408	153.788	
19	144.006	145.790	147.574	149.358	151.142	152.926	
<b>15-19</b>	<b>743.521</b>	<b>746.142</b>	<b>748.763</b>	<b>751.384</b>	<b>754.005</b>	<b>756.626</b>	
20	140.976	143.176	145.377	147.577	149.776	151.976	
21	137.959	140.519	143.078	145.638	148.198	150.758	
22	134.498	137.384	140.270	143.155	146.041	148.927	
23	130.474	133.676	136.879	140.082	143.285	146.487	
24	126.279	129.739	133.199	136.659	140.119	143.579	
<b>20-24</b>	<b>670.186</b>	<b>684.494</b>	<b>698.803</b>	<b>713.111</b>	<b>727.419</b>	<b>741.727</b>	
25	122.192	125.859	129.524	133.192	136.857	140.525	
26	117.882	121.801	125.720	129.639	133.558	137.477	
27	115.530	119.224	122.919	126.613	130.308	134.002	
28	116.166	118.929	121.693	124.456	127.220	129.983	
29	118.716	120.134	121.552	122.970	124.388	125.805	
<b>25-29</b>	<b>590.486</b>	<b>605.947</b>	<b>621.408</b>	<b>636.870</b>	<b>652.331</b>	<b>667.792</b>	
30	121.155	121.270	121.386	121.502	121.618	121.734	
31	123.977	122.669	121.361	120.053	118.745	117.437	
32	125.838	123.687	121.536	119.384	117.233	115.082	
33	125.895	123.853	121.811	119.770	117.728	115.686	
34	124.833	123.504	122.174	120.844	119.515	118.185	
<b>30-34</b>	<b>621.698</b>	<b>614.983</b>	<b>608.268</b>	<b>601.553</b>	<b>594.839</b>	<b>588.124</b>	
35	124.010	123.322	122.635	121.947	121.259	120.570	
36	122.946	123.023	123.100	123.177	123.254	123.331	
37	122.643	123.140	123.637	124.135	124.632	125.130	
38	123.665	123.958	124.250	124.542	124.835	125.127	
39	125.349	125.080	124.811	124.542	124.273	124.005	
<b>35-39</b>	<b>618.613</b>	<b>618.523</b>	<b>618.433</b>	<b>618.343</b>	<b>618.253</b>	<b>618.163</b>	

Cuadro 10d (continuación)  
CHILE: Población total por sexo y años calendario al 30 de junio;  
según edades simples. **2005-2010**

SEXO Y EDAD	Población y años					
	2005	2006	2007	2008	2009	2010
40	126.565	125.874	125.185	124.493	123.803	123.112
41	127.664	126.526	125.388	124.251	123.113	121.975
42	127.333	126.182	125.031	123.881	122.730	121.579
43	124.845	124.373	123.900	123.427	122.955	122.482
44	120.859	121.493	122.126	122.760	123.393	124.027
<b>40-44</b>	<b>627.266</b>	<b>624.448</b>	<b>621.630</b>	<b>618.812</b>	<b>615.994</b>	<b>613.175</b>
45	116.871	118.517	120.163	121.810	123.456	125.104
46	112.709	115.379	118.049	120.718	123.388	126.058
47	108.184	111.665	115.146	118.626	122.107	125.588
48	103.394	107.309	111.225	115.141	119.057	122.972
49	98.452	102.535	106.618	110.701	114.784	118.866
<b>45-49</b>	<b>539.610</b>	<b>555.405</b>	<b>571.201</b>	<b>586.996</b>	<b>602.792</b>	<b>618.588</b>
50	93.345	97.627	101.908	106.190	110.471	114.752
51	88.036	92.521	97.006	101.491	105.976	110.461
52	83.335	87.831	92.327	96.822	101.318	105.814
53	79.632	83.888	88.144	92.400	96.656	100.912
54	76.613	80.463	84.314	88.164	92.015	95.865
<b>50-54</b>	<b>420.961</b>	<b>442.330</b>	<b>463.699</b>	<b>485.067</b>	<b>506.436</b>	<b>527.804</b>
55	73.533	76.955	80.380	83.802	87.225	90.647
56	70.494	73.441	76.388	79.335	82.282	85.229
57	67.632	70.187	72.741	75.296	77.850	80.405
58	64.924	67.252	69.579	71.907	74.235	76.563
59	62.321	64.535	66.749	68.963	71.177	73.391
<b>55-59</b>	<b>338.904</b>	<b>352.370</b>	<b>365.837</b>	<b>379.303</b>	<b>392.769</b>	<b>406.235</b>
60	59.853	61.914	63.975	66.037	68.099	70.159
61	57.581	59.459	61.338	63.216	65.095	66.973
62	54.999	56.788	58.578	60.367	62.156	63.946
63	51.879	53.713	55.546	57.379	59.212	61.046
64	48.468	50.422	52.375	54.329	56.283	58.237
<b>60-64</b>	<b>272.780</b>	<b>282.296</b>	<b>291.812</b>	<b>301.328</b>	<b>310.845</b>	<b>320.361</b>
65	45.194	47.269	49.342	51.418	53.492	55.567
66	41.923	44.155	46.387	48.618	50.850	53.082
67	39.109	41.353	43.598	45.842	48.086	50.330
68	37.008	39.027	41.047	43.066	45.086	47.105
69	35.378	37.028	38.678	40.328	41.978	43.628
<b>65-69</b>	<b>198.612</b>	<b>208.832</b>	<b>219.052</b>	<b>229.272</b>	<b>239.492</b>	<b>249.712</b>
70	33.682	35.022	36.361	37.699	39.037	40.375
71	31.977	33.044	34.112	35.180	36.248	37.316
72	30.317	31.136	31.955	32.774	33.593	34.412
73	28.661	29.272	29.883	30.494	31.105	31.717
74	26.965	27.428	27.891	28.354	28.818	29.281
<b>70-74</b>	<b>151.602</b>	<b>155.902</b>	<b>160.202</b>	<b>164.501</b>	<b>168.801</b>	<b>173.101</b>
75	25.187	25.580	25.975	26.368	26.762	27.156
76	23.285	23.707	24.128	24.550	24.971	25.393
77	21.215	21.781	22.346	22.912	23.478	24.043
78	18.935	19.779	20.624	21.469	22.313	23.158
79	16.401	17.679	18.956	20.233	21.511	22.788
<b>75-79</b>	<b>105.023</b>	<b>108.526</b>	<b>112.029</b>	<b>115.532</b>	<b>119.035</b>	<b>122.538</b>
<b>80+</b>	<b>89.871</b>	<b>94.957</b>	<b>100.042</b>	<b>105.128</b>	<b>110.213</b>	<b>115.299</b>



Cuadro 10d (continuación)  
CHILE: Población total por sexo y años calendario al 30 de junio;  
según edades simples. **2005-2010**

SEXO Y EDAD	Población y años					
	2005	2006	2007	2008	2009	2010
<b>MUJERES</b>	<b>8.214.714</b>	<b>8.298.360</b>	<b>8.382.006</b>	<b>8.465.651</b>	<b>8.549.302</b>	<b>8.632.948</b>
0	120.059	120.781	121.503	122.225	122.946	123.668
1	120.337	120.892	121.448	122.003	122.559	123.115
2	121.047	121.336	121.625	121.914	122.204	122.493
3	122.163	122.107	122.050	121.994	121.938	121.881
4	123.658	123.198	122.738	122.278	121.818	121.358
<b>0- 4</b>	<b>607.264</b>	<b>608.314</b>	<b>609.364</b>	<b>610.414</b>	<b>611.465</b>	<b>612.515</b>
5	123.946	123.167	122.385	121.605	120.825	120.043
6	126.816	125.523	124.230	122.936	121.643	120.350
7	130.158	128.343	126.529	124.715	122.900	121.086
8	133.773	131.463	129.154	126.844	124.534	122.225
9	137.462	134.717	131.973	129.228	126.484	123.740
<b>5-9</b>	<b>652.155</b>	<b>643.213</b>	<b>634.271</b>	<b>625.328</b>	<b>616.386</b>	<b>607.444</b>
10	141.280	138.110	134.939	131.771	128.602	125.432
11	145.282	141.647	138.012	134.376	130.741	127.106
12	147.993	144.312	140.632	136.951	133.270	129.589
13	148.704	145.603	142.502	139.401	136.300	133.199
14	147.978	145.861	143.745	141.628	139.511	137.394
<b>10-14</b>	<b>731.237</b>	<b>715.533</b>	<b>699.830</b>	<b>684.127</b>	<b>668.424</b>	<b>652.720</b>
15	147.176	146.017	144.856	143.694	142.532	141.371
16	146.129	145.974	145.820	145.665	145.511	145.357
17	144.491	145.205	145.920	146.635	147.350	148.065
18	142.261	143.567	144.874	146.181	147.488	148.795
19	139.580	141.285	142.989	144.694	146.399	148.103
<b>15-19</b>	<b>719.637</b>	<b>722.048</b>	<b>724.459</b>	<b>726.869</b>	<b>729.280</b>	<b>731.691</b>
20	136.771	138.884	140.995	143.109	145.220	147.333
21	133.987	136.453	138.918	141.384	143.850	146.315
22	130.802	133.581	136.361	139.140	141.920	144.699
23	127.107	130.181	133.255	136.328	139.402	142.476
24	123.275	126.578	129.882	133.185	136.489	139.792
<b>20-24</b>	<b>651.942</b>	<b>665.677</b>	<b>679.411</b>	<b>693.146</b>	<b>706.881</b>	<b>720.615</b>
25	119.556	123.040	126.525	130.010	133.495	136.980
26	115.621	119.335	123.049	126.762	130.476	134.190
27	113.610	117.088	120.566	124.044	127.522	131.000
28	114.524	117.080	119.636	122.193	124.749	127.305
29	117.310	118.543	119.776	121.009	122.241	123.474
<b>25-29</b>	<b>580.621</b>	<b>595.086</b>	<b>609.552</b>	<b>624.018</b>	<b>638.483</b>	<b>652.949</b>
30	119.991	119.943	119.895	119.847	119.799	119.751
31	123.052	121.604	120.155	118.707	117.259	115.810
32	125.142	122.871	120.599	118.327	116.055	113.784
33	125.420	123.269	121.119	118.969	116.819	114.669
34	124.571	123.140	121.710	120.279	118.848	117.418
<b>30-34</b>	<b>618.176</b>	<b>610.827</b>	<b>603.478</b>	<b>596.129</b>	<b>588.780</b>	<b>581.432</b>
35	123.952	123.173	122.394	121.614	120.836	120.058
36	123.083	123.080	123.078	123.076	123.073	123.071
37	122.983	123.409	123.835	124.261	124.687	125.113
38	124.228	124.451	124.674	124.897	125.120	125.342
39	126.144	125.804	125.464	125.124	124.784	124.444
<b>35-39</b>	<b>620.390</b>	<b>619.917</b>	<b>619.445</b>	<b>618.972</b>	<b>618.500</b>	<b>618.028</b>

Cuadro 10d (conclusión)  
CHILE: Población total por sexo y años calendario al 30 de junio;  
según edades simples. **2005-2010**

SEXO Y EDAD	Población y años						(Conclusión)
	2005	2006	2007	2008	2009	2010	
40	127.586	126.824	126.061	125.298	124.535	123.771	
41	128.912	127.699	126.485	125.272	124.059	122.845	
42	128.785	127.563	126.342	125.120	123.899	122.678	
43	126.464	125.939	125.415	124.890	124.365	123.841	
44	122.623	123.231	123.839	124.447	125.055	125.664	
<b>40-44</b>	<b>634.370</b>	<b>631.256</b>	<b>628.142</b>	<b>625.027</b>	<b>621.913</b>	<b>618.799</b>	
45	118.784	120.431	122.076	123.721	125.367	127.011	
46	114.779	117.471	120.163	122.856	125.548	128.241	
47	110.411	113.933	117.455	120.976	124.498	128.020	
48	105.784	109.749	113.715	117.681	121.647	125.613	
49	101.014	105.149	109.284	113.420	117.555	121.691	
<b>45-49</b>	<b>550.772</b>	<b>566.733</b>	<b>582.693</b>	<b>598.654</b>	<b>614.615</b>	<b>630.576</b>	
50	96.084	100.420	104.757	109.095	113.431	117.768	
51	90.955	95.499	100.043	104.587	109.130	113.674	
52	86.468	91.019	95.570	100.121	104.673	109.224	
53	83.026	87.325	91.624	95.922	100.221	104.520	
54	80.302	84.177	88.052	91.927	95.802	99.677	
<b>50-54</b>	<b>436.835</b>	<b>458.440</b>	<b>480.046</b>	<b>501.652</b>	<b>523.257</b>	<b>544.863</b>	
55	77.515	80.947	84.377	87.808	91.239	94.670	
56	74.766	77.705	80.644	83.583	86.522	89.461	
57	72.223	74.755	77.288	79.821	82.354	84.887	
58	69.872	72.167	74.463	76.759	79.055	81.350	
59	67.644	69.820	71.996	74.171	76.347	78.523	
<b>55-59</b>	<b>362.020</b>	<b>375.394</b>	<b>388.768</b>	<b>402.142</b>	<b>415.517</b>	<b>428.891</b>	
60	65.555	67.570	69.585	71.600	73.616	75.629	
61	63.686	65.504	67.322	69.139	70.957	72.775	
62	61.413	63.152	64.890	66.629	68.367	70.106	
63	58.454	60.283	62.113	63.943	65.772	67.602	
64	55.114	57.132	59.150	61.168	63.186	65.204	
<b>60-64</b>	<b>304.222</b>	<b>313.641</b>	<b>323.060</b>	<b>332.479</b>	<b>341.898</b>	<b>351.316</b>	
65	51.921	54.125	56.328	58.532	60.736	62.941	
66	48.690	51.129	53.567	56.006	58.444	60.882	
67	46.054	48.532	51.011	53.489	55.968	58.446	
68	44.353	46.556	48.759	50.962	53.164	55.367	
69	43.254	44.989	46.725	48.460	50.196	51.931	
<b>65-69</b>	<b>234.272</b>	<b>245.331</b>	<b>256.390</b>	<b>267.449</b>	<b>278.508</b>	<b>289.567</b>	
70	42.015	43.363	44.710	46.058	47.407	48.755	
71	40.705	41.723	42.741	43.759	44.777	45.794	
72	39.398	40.120	40.841	41.563	42.284	43.006	
73	38.029	38.514	39.000	39.485	39.970	40.455	
74	36.534	36.869	37.204	37.538	37.873	38.208	
<b>70-74</b>	<b>196.681</b>	<b>200.589</b>	<b>204.496</b>	<b>208.403</b>	<b>212.311</b>	<b>216.218</b>	
75	34.848	35.145	35.442	35.738	36.036	36.332	
76	32.908	33.305	33.701	34.098	34.494	34.891	
77	30.649	31.309	31.970	32.631	33.292	33.953	
78	28.006	29.122	30.237	31.353	32.469	33.584	
79	24.916	26.703	28.490	30.277	32.063	33.850	
<b>75-79</b>	<b>151.327</b>	<b>155.584</b>	<b>159.840</b>	<b>164.097</b>	<b>168.354</b>	<b>172.610</b>	
<b>80+</b>	<b>162.793</b>	<b>170.777</b>	<b>178.761</b>	<b>186.745</b>	<b>194.730</b>	<b>202.714</b>	

Cuadro 10e  
CHILE: Población total por sexo y años calendario al 30 de junio;  
según edades simples. **2010-2015**

SEXO Y EDAD	Población y años					
	2010	2011	2012	2013	2014	2015
<b>TOTAL</b>	<b>17.094.270</b>	<b>17.248.450</b>	<b>17.402.630</b>	<b>17.556.815</b>	<b>17.711.004</b>	<b>17.865.185</b>
0	252.098	252.094	252.091	252.089	252.086	252.082
1	250.937	251.188	251.440	251.691	251.943	252.195
2	249.641	250.130	250.619	251.108	251.596	252.084
3	248.369	249.054	249.738	250.422	251.107	251.792
4	247.280	248.095	248.909	249.724	250.539	251.354
<b>0- 4</b>	<b>1.248.325</b>	<b>1.250.561</b>	<b>1.252.797</b>	<b>1.255.034</b>	<b>1.257.271</b>	<b>1.259.507</b>
5	244.600	246.057	247.517	248.975	250.434	251.893
6	245.203	246.324	247.444	248.564	249.684	250.805
7	246.681	247.259	247.836	248.415	248.993	249.570
8	248.977	248.851	248.725	248.599	248.473	248.348
9	252.036	251.088	250.140	249.192	248.244	247.296
<b>5-9</b>	<b>1.237.497</b>	<b>1.239.579</b>	<b>1.241.662</b>	<b>1.243.745</b>	<b>1.245.828</b>	<b>1.247.912</b>
10	255.452	253.634	251.817	249.997	248.179	246.362
11	258.823	256.156	253.490	250.825	248.158	245.492
12	263.842	260.255	256.667	253.080	249.493	245.905
13	271.157	266.562	261.967	257.373	252.778	248.183
14	279.660	274.099	268.536	262.974	257.412	251.849
<b>10-14</b>	<b>1.328.934</b>	<b>1.310.706</b>	<b>1.292.477</b>	<b>1.274.249</b>	<b>1.256.020</b>	<b>1.237.791</b>
15	287.713	281.259	274.803	268.348	261.895	255.440
16	295.778	288.375	280.972	273.569	266.166	258.762
17	301.214	293.718	286.222	278.727	271.231	263.735
18	302.583	296.268	289.954	283.640	277.325	271.011
19	301.029	296.719	292.410	288.099	283.789	279.479
<b>15-19</b>	<b>1.488.317</b>	<b>1.456.339</b>	<b>1.424.361</b>	<b>1.392.383</b>	<b>1.360.406</b>	<b>1.328.427</b>
20	299.309	296.945	294.580	292.219	289.857	287.492
21	297.073	296.762	296.450	296.138	295.827	295.516
22	293.626	295.082	296.539	297.995	299.450	300.906
23	288.963	291.615	294.268	296.920	299.571	302.224
24	283.371	286.821	290.270	293.718	297.168	300.617
<b>20-24</b>	<b>1.462.342</b>	<b>1.467.225</b>	<b>1.472.107</b>	<b>1.476.990</b>	<b>1.481.873</b>	<b>1.486.755</b>
25	277.505	281.771	286.039	290.307	294.576	298.843
26	271.667	276.644	281.620	286.597	291.574	296.551
27	265.002	270.614	276.227	281.839	287.451	293.063
28	257.288	263.508	269.727	275.947	282.166	288.386
29	249.279	255.982	262.685	269.387	276.089	282.792
<b>25-29</b>	<b>1.320.741</b>	<b>1.348.519</b>	<b>1.376.298</b>	<b>1.404.077</b>	<b>1.431.856</b>	<b>1.459.635</b>
30	241.485	248.570	255.657	262.745	269.830	276.917
31	233.247	240.812	248.376	255.940	263.505	271.068
32	228.866	235.971	243.076	250.180	257.285	264.391
33	230.355	235.617	240.879	246.141	251.404	256.666
34	235.603	238.211	240.818	243.425	246.033	248.640
<b>30-34</b>	<b>1.169.556</b>	<b>1.199.181</b>	<b>1.228.806</b>	<b>1.258.431</b>	<b>1.288.057</b>	<b>1.317.682</b>
35	240.628	240.666	240.704	240.744	240.782	240.823
36	246.402	243.632	240.863	238.093	235.324	232.554
37	250.243	245.817	241.391	236.966	232.540	228.114
38	250.469	246.277	242.083	237.889	233.696	229.503
39	248.449	245.683	242.917	240.150	237.384	234.617
<b>35-39</b>	<b>1.236.191</b>	<b>1.222.075</b>	<b>1.207.958</b>	<b>1.193.842</b>	<b>1.179.726</b>	<b>1.165.611</b>

Cuadro 10e (continuación)  
CHILE: Población total por sexo y años calendario al 30 de junio;  
según edades simples. **2010-2015**

SEXO Y EDAD	Población y años					
	2010	2011	2012	2013	2014	2015
	(Continúa)					
40	246.883	245.407	243.927	242.452	240.976	239.498
41	244.820	244.879	244.937	244.994	245.052	245.110
42	244.257	245.163	246.070	246.976	247.882	248.788
43	246.323	246.830	247.338	247.847	248.354	248.862
44	249.691	249.090	248.490	247.888	247.288	246.688
<b>40-44</b>	<b>1.231.974</b>	<b>1.231.369</b>	<b>1.230.762</b>	<b>1.230.157</b>	<b>1.229.552</b>	<b>1.228.946</b>
45	252.115	250.683	249.249	247.816	246.384	244.951
46	254.299	251.980	249.663	247.345	245.027	242.710
47	253.608	251.270	248.932	246.595	244.258	241.919
48	248.585	247.607	246.629	245.651	244.672	243.694
49	240.557	241.791	243.025	244.259	245.493	246.727
<b>45-49</b>	<b>1.249.164</b>	<b>1.243.331</b>	<b>1.237.498</b>	<b>1.231.666</b>	<b>1.225.834</b>	<b>1.220.001</b>
50	232.520	235.778	239.039	242.297	245.555	248.815
51	224.135	229.439	234.743	240.047	245.351	250.656
52	215.038	221.956	228.874	235.792	242.710	249.628
53	205.432	213.203	220.973	228.745	236.516	244.286
54	195.542	203.624	211.706	219.788	227.871	235.952
<b>50-54</b>	<b>1.072.667</b>	<b>1.104.000</b>	<b>1.135.335</b>	<b>1.166.669</b>	<b>1.198.003</b>	<b>1.229.337</b>
55	185.317	193.775	202.231	210.688	219.146	227.601
56	174.690	183.530	192.370	201.210	210.050	218.890
57	165.292	174.135	182.977	191.820	200.662	209.505
58	157.913	166.264	174.615	182.967	191.318	199.670
59	151.914	159.447	166.982	174.515	182.050	189.584
<b>55-59</b>	<b>835.126</b>	<b>877.151</b>	<b>919.175</b>	<b>961.200</b>	<b>1.003.226</b>	<b>1.045.250</b>
60	145.788	152.462	159.136	165.808	172.481	179.154
61	139.748	145.463	151.178	156.893	162.608	168.323
62	134.052	138.977	143.903	148.829	153.756	158.682
63	128.648	133.117	137.586	142.056	146.525	150.994
64	123.441	127.681	131.921	136.160	140.400	144.640
<b>60-64</b>	<b>671.677</b>	<b>697.700</b>	<b>723.724</b>	<b>749.746</b>	<b>775.770</b>	<b>801.793</b>
65	118.508	122.437	126.371	130.304	134.238	138.172
66	113.964	117.531	121.097	124.663	128.229	131.795
67	108.776	112.167	115.557	118.947	122.337	125.727
68	102.472	105.958	109.444	112.930	116.416	119.901
69	95.559	99.298	103.035	106.773	110.510	114.249
<b>65-69</b>	<b>539.279</b>	<b>557.391</b>	<b>575.504</b>	<b>593.617</b>	<b>611.730</b>	<b>629.844</b>
70	89.130	93.045	96.957	100.870	104.783	108.695
71	83.110	87.123	91.136	95.149	99.162	103.174
72	77.418	81.458	85.499	89.540	93.580	97.621
73	72.172	76.130	80.088	84.046	88.005	91.964
74	67.489	71.218	74.948	78.678	82.407	86.137
<b>70-74</b>	<b>389.319</b>	<b>408.974</b>	<b>428.628</b>	<b>448.283</b>	<b>467.937</b>	<b>487.591</b>
75	63.488	66.805	70.122	73.440	76.757	80.073
76	60.284	62.968	65.651	68.336	71.019	73.703
77	57.996	59.789	61.582	63.374	65.167	66.960
78	56.742	57.349	57.955	58.561	59.168	59.775
79	56.638	55.726	54.815	53.903	52.991	52.080
<b>75-79</b>	<b>295.148</b>	<b>302.637</b>	<b>310.125</b>	<b>317.614</b>	<b>325.102</b>	<b>332.591</b>
<b>80+</b>	<b>318.013</b>	<b>331.712</b>	<b>345.413</b>	<b>359.112</b>	<b>372.813</b>	<b>386.512</b>

Cuadro 10e (continuación)  
CHILE: Población total por sexo y años calendario al 30 de junio;  
según edades simples. **2010-2015**

SEXO Y EDAD	Población y años					
	2010	2011	2012	2013	2014	2015
<b>HOMBRES</b>	<b>8.461.322</b>	<b>8.536.904</b>	<b>8.612.483</b>	<b>8.688.067</b>	<b>8.763.652</b>	<b>8.839.232</b>
0	128.430	128.430	128.431	128.432	128.433	128.432
1	127.822	127.953	128.084	128.214	128.345	128.476
2	127.148	127.400	127.652	127.904	128.155	128.407
3	126.488	126.840	127.191	127.543	127.895	128.247
4	125.922	126.340	126.758	127.177	127.595	128.014
<b>0- 4</b>	<b>635.810</b>	<b>636.963</b>	<b>638.116</b>	<b>639.270</b>	<b>640.423</b>	<b>641.576</b>
5	124.557	125.300	126.046	126.791	127.536	128.282
6	124.853	125.427	126.000	126.573	127.146	127.720
7	125.595	125.893	126.190	126.488	126.786	127.083
8	126.752	126.692	126.632	126.572	126.512	126.452
9	128.296	127.819	127.341	126.863	126.385	125.907
<b>5-9</b>	<b>630.053</b>	<b>631.131</b>	<b>632.209</b>	<b>633.287</b>	<b>634.365</b>	<b>635.444</b>
10	130.020	129.100	128.180	127.260	126.340	125.420
11	131.717	130.366	129.015	127.665	126.314	124.963
12	134.253	132.434	130.615	128.796	126.978	125.159
13	137.958	135.627	133.296	130.965	128.634	126.303
14	142.266	139.444	136.621	133.798	130.975	128.152
<b>10-14</b>	<b>676.214</b>	<b>666.971</b>	<b>657.727</b>	<b>648.484</b>	<b>639.241</b>	<b>629.997</b>
15	146.342	143.065	139.788	136.512	133.235	129.959
16	150.421	146.662	142.903	139.144	135.385	131.625
17	153.149	149.344	145.538	141.733	137.928	134.122
18	153.788	150.586	147.384	144.182	140.980	137.778
19	152.926	150.747	148.568	146.388	144.209	142.030
<b>15-19</b>	<b>756.626</b>	<b>740.404</b>	<b>724.181</b>	<b>707.959</b>	<b>691.737</b>	<b>675.514</b>
20	151.976	150.790	149.604	148.419	147.235	146.048
21	150.758	150.620	150.482	150.344	150.206	150.069
22	148.927	149.690	150.453	151.216	151.978	152.741
23	146.487	147.856	149.225	150.594	151.962	153.331
24	143.579	145.349	147.118	148.887	150.657	152.426
<b>20-24</b>	<b>741.727</b>	<b>744.305</b>	<b>746.882</b>	<b>749.460</b>	<b>752.038</b>	<b>754.615</b>
25	140.525	142.705	144.888	147.069	149.252	151.433
26	137.477	140.016	142.554	145.093	147.631	150.170
27	134.002	136.863	139.725	142.586	145.448	148.309
28	129.983	133.159	136.334	139.510	142.685	145.861
29	125.805	129.236	132.666	136.096	139.526	142.957
<b>25-29</b>	<b>667.792</b>	<b>681.979</b>	<b>696.167</b>	<b>710.354</b>	<b>724.542</b>	<b>738.730</b>
30	121.734	125.367	129.000	132.635	136.268	139.903
31	117.437	121.321	125.205	129.089	132.973	136.856
32	115.082	118.742	122.402	126.061	129.721	133.381
33	115.686	118.421	121.156	123.891	126.626	129.361
34	118.185	119.584	120.982	122.380	123.779	125.177
<b>30-34</b>	<b>588.124</b>	<b>603.435</b>	<b>618.745</b>	<b>634.056</b>	<b>649.367</b>	<b>664.678</b>
35	120.570	120.676	120.780	120.886	120.991	121.097
36	123.331	122.022	120.714	119.405	118.097	116.788
37	125.130	122.984	120.839	118.694	116.548	114.403
38	125.127	123.092	121.056	119.020	116.985	114.949
39	124.005	122.678	121.351	120.024	118.697	117.370
<b>35-39</b>	<b>618.163</b>	<b>611.452</b>	<b>604.740</b>	<b>598.029</b>	<b>591.318</b>	<b>584.607</b>

Cuadro 10e (continuación)  
CHILE: Población total por sexo y años calendario al 30 de junio;  
según edades simples. **2010-2015**

SEXO Y EDAD	Población y años						(Continúa)
	2010	2011	2012	2013	2014	2015	
40	123.112	122.424	121.734	121.047	120.359	119.671	
41	121.975	122.047	122.119	122.190	122.262	122.333	
42	121.579	122.070	122.562	123.053	123.544	124.035	
43	122.482	122.774	123.066	123.359	123.651	123.943	
44	124.027	123.768	123.509	123.249	122.990	122.731	
<b>40-44</b>	<b>613.175</b>	<b>613.083</b>	<b>612.990</b>	<b>612.898</b>	<b>612.806</b>	<b>612.713</b>	
45	125.104	124.430	123.757	123.083	122.411	121.737	
46	126.058	124.945	123.833	122.721	121.608	120.496	
47	125.588	124.463	123.337	122.212	121.087	119.961	
48	122.972	122.514	122.055	121.597	121.138	120.680	
49	118.866	119.495	120.124	120.753	121.381	122.010	
<b>45-49</b>	<b>618.588</b>	<b>615.847</b>	<b>613.106</b>	<b>610.366</b>	<b>607.625</b>	<b>604.884</b>	
50	114.752	116.375	118.001	119.624	121.247	122.871	
51	110.461	113.090	115.719	118.348	120.977	123.607	
52	105.814	109.236	112.658	116.080	119.502	122.924	
53	100.912	104.752	108.591	112.431	116.271	120.110	
54	95.865	99.856	103.846	107.837	111.828	115.818	
<b>50-54</b>	<b>527.804</b>	<b>543.309</b>	<b>558.815</b>	<b>574.320</b>	<b>589.825</b>	<b>605.330</b>	
55	90.647	94.821	98.994	103.167	107.341	111.513	
56	85.229	89.588	93.947	98.307	102.666	107.025	
57	80.405	84.765	89.125	93.485	97.845	102.205	
58	76.563	80.683	84.803	88.923	93.043	97.164	
59	73.391	77.112	80.834	84.555	88.277	91.999	
<b>55-59</b>	<b>406.235</b>	<b>426.969</b>	<b>447.703</b>	<b>468.437</b>	<b>489.172</b>	<b>509.906</b>	
60	70.159	73.459	76.759	80.060	83.360	86.660	
61	66.973	69.803	72.634	75.464	78.294	81.124	
62	63.946	66.389	68.832	71.275	73.719	76.162	
63	61.046	63.266	65.486	67.706	69.926	72.146	
64	58.237	60.345	62.453	64.560	66.668	68.776	
<b>60-64</b>	<b>320.361</b>	<b>333.262</b>	<b>346.164</b>	<b>359.065</b>	<b>371.967</b>	<b>384.868</b>	
65	55.567	57.523	59.481	61.440	63.399	65.357	
66	53.082	54.864	56.646	58.428	60.210	61.992	
67	50.330	52.018	53.706	55.394	57.081	58.769	
68	47.105	48.814	50.523	52.231	53.940	55.648	
69	43.628	45.425	47.221	49.017	50.813	52.610	
<b>65-69</b>	<b>249.712</b>	<b>258.644</b>	<b>267.577</b>	<b>276.510</b>	<b>285.443</b>	<b>294.376</b>	
70	40.375	42.231	44.083	45.936	47.790	49.642	
71	37.316	39.196	41.076	42.956	44.836	46.716	
72	34.412	36.289	38.167	40.045	41.922	43.800	
73	31.717	33.546	35.376	37.205	39.035	40.865	
74	29.281	31.001	32.722	34.443	36.163	37.884	
<b>70-74</b>	<b>173.101</b>	<b>182.263</b>	<b>191.424</b>	<b>200.585</b>	<b>209.746</b>	<b>218.907</b>	
75	27.156	28.692	30.226	31.761	33.295	34.829	
76	25.393	26.649	27.905	29.162	30.418	31.674	
77	24.043	24.912	25.782	26.651	27.520	28.390	
78	23.158	23.516	23.874	24.232	24.591	24.949	
79	22.788	22.495	22.202	21.909	21.616	21.324	
<b>75-79</b>	<b>122.538</b>	<b>126.264</b>	<b>129.989</b>	<b>133.715</b>	<b>137.440</b>	<b>141.166</b>	
<b>80+</b>	<b>115.299</b>	<b>120.623</b>	<b>125.948</b>	<b>131.272</b>	<b>136.597</b>	<b>141.921</b>	

Cuadro 10e (continuación)  
CHILE: Población total por sexo y años calendario al 30 de junio;  
según edades simples. **2010-2015**

SEXO Y EDAD	Población y años						(Continúa)
	2010	2011	2012	2013	2014	2015	
<b>MUJERES</b>	<b>8.632.948</b>	<b>8.711.546</b>	<b>8.790.147</b>	<b>8.868.748</b>	<b>8.947.352</b>	<b>9.025.953</b>	
0	123.668	123.664	123.660	123.657	123.653	123.650	
1	123.115	123.235	123.356	123.477	123.598	123.719	
2	122.493	122.730	122.967	123.204	123.441	123.677	
3	121.881	122.214	122.547	122.879	123.212	123.545	
4	121.358	121.755	122.151	122.547	122.944	123.340	
<b>0- 4</b>	<b>612.515</b>	<b>613.598</b>	<b>614.681</b>	<b>615.764</b>	<b>616.848</b>	<b>617.931</b>	
5	120.043	120.757	121.471	122.184	122.898	123.611	
6	120.350	120.897	121.444	121.991	122.538	123.085	
7	121.086	121.366	121.646	121.927	122.207	122.487	
8	122.225	122.159	122.093	122.027	121.961	121.896	
9	123.740	123.269	122.799	122.329	121.859	121.389	
<b>5-9</b>	<b>607.444</b>	<b>608.448</b>	<b>609.453</b>	<b>610.458</b>	<b>611.463</b>	<b>612.468</b>	
10	125.432	124.534	123.637	122.737	121.839	120.942	
11	127.106	125.790	124.475	123.160	121.844	120.529	
12	129.589	127.821	126.052	124.284	122.515	120.746	
13	133.199	130.935	128.671	126.408	124.144	121.880	
14	137.394	134.655	131.915	129.176	126.437	123.697	
<b>10-14</b>	<b>652.720</b>	<b>643.735</b>	<b>634.750</b>	<b>625.765</b>	<b>616.779</b>	<b>607.794</b>	
15	141.371	138.194	135.015	131.836	128.660	125.481	
16	145.357	141.713	138.069	134.425	130.781	127.137	
17	148.065	144.374	140.684	136.994	133.303	129.613	
18	148.795	145.682	142.570	139.458	136.345	133.233	
19	148.103	145.972	143.842	141.711	139.580	137.449	
<b>15-19</b>	<b>731.691</b>	<b>715.935</b>	<b>700.180</b>	<b>684.424</b>	<b>668.669</b>	<b>652.913</b>	
20	147.333	146.155	144.976	143.800	142.622	141.444	
21	146.315	146.142	145.968	145.794	145.621	145.447	
22	144.699	145.392	146.086	146.779	147.472	148.165	
23	142.476	143.759	145.043	146.326	147.609	148.893	
24	139.792	141.472	143.152	144.831	146.511	148.191	
<b>20-24</b>	<b>720.615</b>	<b>722.920</b>	<b>725.225</b>	<b>727.530</b>	<b>729.835</b>	<b>732.140</b>	
25	136.980	139.066	141.151	143.238	145.324	147.410	
26	134.190	136.628	139.066	141.504	143.943	146.381	
27	131.000	133.751	136.502	139.253	142.003	144.754	
28	127.305	130.349	133.393	136.437	139.481	142.525	
29	123.474	126.746	130.019	133.291	136.563	139.835	
<b>25-29</b>	<b>652.949</b>	<b>666.540</b>	<b>680.131</b>	<b>693.723</b>	<b>707.314</b>	<b>720.905</b>	
30	119.751	123.203	126.657	130.110	133.562	137.014	
31	115.810	119.491	123.171	126.851	130.532	134.212	
32	113.784	117.229	120.674	124.119	127.564	131.010	
33	114.669	117.196	119.723	122.250	124.778	127.305	
34	117.418	118.627	119.836	121.045	122.254	123.463	
<b>30-34</b>	<b>581.432</b>	<b>595.746</b>	<b>610.061</b>	<b>624.375</b>	<b>638.690</b>	<b>653.004</b>	
35	120.058	119.990	119.924	119.858	119.791	119.726	
36	123.071	121.610	120.149	118.688	117.227	115.766	
37	125.113	122.833	120.552	118.272	115.992	113.711	
38	125.342	123.185	121.027	118.869	116.711	114.554	
39	124.444	123.005	121.566	120.126	118.687	117.247	
<b>35-39</b>	<b>618.028</b>	<b>610.623</b>	<b>603.218</b>	<b>595.813</b>	<b>588.408</b>	<b>581.004</b>	

Cuadro 10e (conclusión)  
CHILE: Población total por sexo y años calendario al 30 de junio;  
según edades simples. **2010-2015**

SEXO Y EDAD	Población y años						(Conclusión)
	2010	2011	2012	2013	2014	2015	
40	123.771	122.983	122.193	121.405	120.617	119.827	
41	122.845	122.832	122.818	122.804	122.790	122.777	
42	122.678	123.093	123.508	123.923	124.338	124.753	
43	123.841	124.056	124.272	124.488	124.703	124.919	
44	125.664	125.322	124.981	124.639	124.298	123.957	
<b>40-44</b>	<b>618.799</b>	<b>618.286</b>	<b>617.772</b>	<b>617.259</b>	<b>616.746</b>	<b>616.233</b>	
45	127.011	126.253	125.492	124.733	123.973	123.214	
46	128.241	127.035	125.830	124.624	123.419	122.214	
47	128.020	126.807	125.595	124.383	123.171	121.958	
48	125.613	125.093	124.574	124.054	123.534	123.014	
49	121.691	122.296	122.901	123.506	124.112	124.717	
<b>45-49</b>	<b>630.576</b>	<b>627.484</b>	<b>624.392</b>	<b>621.300</b>	<b>618.209</b>	<b>615.117</b>	
50	117.768	119.403	121.038	122.673	124.308	125.944	
51	113.674	116.349	119.024	121.699	124.374	127.049	
52	109.224	112.720	116.216	119.712	123.208	126.704	
53	104.520	108.451	112.382	116.314	120.245	124.176	
54	99.677	103.768	107.860	111.951	116.043	120.134	
<b>50-54</b>	<b>544.863</b>	<b>560.691</b>	<b>576.520</b>	<b>592.349</b>	<b>608.178</b>	<b>624.007</b>	
55	94.670	98.954	103.237	107.521	111.805	116.088	
56	89.461	93.942	98.423	102.903	107.384	111.865	
57	84.887	89.370	93.852	98.335	102.817	107.300	
58	81.350	85.581	89.812	94.044	98.275	102.506	
59	78.523	82.335	86.148	89.960	93.773	97.585	
<b>55-59</b>	<b>428.891</b>	<b>450.182</b>	<b>471.472</b>	<b>492.763</b>	<b>514.054</b>	<b>535.344</b>	
60	75.629	79.003	82.377	85.748	89.121	92.494	
61	72.775	75.660	78.544	81.429	84.314	87.199	
62	70.106	72.588	75.071	77.554	80.037	82.520	
63	67.602	69.851	72.100	74.350	76.599	78.848	
64	65.204	67.336	69.468	71.600	73.732	75.864	
<b>60-64</b>	<b>351.316</b>	<b>364.438</b>	<b>377.560</b>	<b>390.681</b>	<b>403.803</b>	<b>416.925</b>	
65	62.941	64.914	66.890	68.864	70.839	72.815	
66	60.882	62.667	64.451	66.235	68.019	69.803	
67	58.446	60.149	61.851	63.553	65.256	66.958	
68	55.367	57.144	58.921	60.699	62.476	64.253	
69	51.931	53.873	55.814	57.756	59.697	61.639	
<b>65-69</b>	<b>289.567</b>	<b>298.747</b>	<b>307.927</b>	<b>317.107</b>	<b>326.287</b>	<b>335.468</b>	
70	48.755	50.814	52.874	54.934	56.993	59.053	
71	45.794	47.927	50.060	52.193	54.326	56.458	
72	43.006	45.169	47.332	49.495	51.658	53.821	
73	40.455	42.584	44.712	46.841	48.970	51.099	
74	38.208	40.217	42.226	44.235	46.244	48.253	
<b>70-74</b>	<b>216.218</b>	<b>226.711</b>	<b>237.204</b>	<b>247.698</b>	<b>258.191</b>	<b>268.684</b>	
75	36.332	38.113	39.896	41.679	43.462	45.244	
76	34.891	36.319	37.746	39.174	40.601	42.029	
77	33.953	34.877	35.800	36.723	37.647	38.570	
78	33.584	33.833	34.081	34.329	34.577	34.826	
79	33.850	33.231	32.613	31.994	31.375	30.756	
<b>75-79</b>	<b>172.610</b>	<b>176.373</b>	<b>180.136</b>	<b>183.899</b>	<b>187.662</b>	<b>191.425</b>	
<b>80+</b>	<b>202.714</b>	<b>211.089</b>	<b>219.465</b>	<b>227.840</b>	<b>236.216</b>	<b>244.591</b>	



Cuadro 10f  
CHILE: Población total por sexo y años calendario al 30 de junio;  
según edades simples. **2015-2020**

SEXO Y EDAD	Población y años						(Continúa)
	2015	2016	2017	2018	2019	2020	
<b>TOTAL</b>	<b>17.865.185</b>	<b>18.001.964</b>	<b>18.138.749</b>	<b>18.275.530</b>	<b>18.412.316</b>	<b>18.549.095</b>	
0	252.082	242.929	233.777	224.624	215.473	206.320	
1	252.195	249.460	246.724	243.990	241.255	238.519	
2	252.084	253.453	254.823	256.192	257.561	258.930	
3	251.792	255.332	258.871	262.410	265.950	269.490	
4	251.354	255.510	259.667	263.824	267.979	272.136	
<b>0- 4</b>	<b>1.259.507</b>	<b>1.256.684</b>	<b>1.253.862</b>	<b>1.251.040</b>	<b>1.248.218</b>	<b>1.245.395</b>	
5	251.893	251.872	251.853	251.829	251.809	251.788	
6	250.805	251.037	251.269	251.502	251.734	251.966	
7	249.570	250.039	250.506	250.975	251.442	251.911	
8	248.348	249.010	249.673	250.336	250.999	251.662	
9	247.296	248.088	248.880	249.674	250.466	251.258	
<b>5-9</b>	<b>1.247.912</b>	<b>1.250.046</b>	<b>1.252.181</b>	<b>1.254.316</b>	<b>1.256.450</b>	<b>1.258.585</b>	
10	246.362	247.262	248.160	249.061	249.961	250.860	
11	245.492	246.520	247.547	248.574	249.602	250.629	
12	245.905	246.723	247.542	248.360	249.178	249.997	
13	248.183	248.299	248.415	248.531	248.647	248.763	
14	251.849	250.945	250.042	249.137	248.233	247.329	
<b>10-14</b>	<b>1.237.791</b>	<b>1.239.749</b>	<b>1.241.706</b>	<b>1.243.663</b>	<b>1.245.621</b>	<b>1.247.578</b>	
15	255.440	253.600	251.764	249.923	248.086	246.246	
16	258.762	256.078	253.393	250.709	248.023	245.339	
17	263.735	260.132	256.527	252.923	249.319	245.715	
18	271.011	266.400	261.789	257.179	252.568	247.958	
19	279.479	273.901	268.323	262.745	257.167	251.589	
<b>15-19</b>	<b>1.328.427</b>	<b>1.310.111</b>	<b>1.291.796</b>	<b>1.273.479</b>	<b>1.255.163</b>	<b>1.236.847</b>	
20	287.492	281.020	274.551	268.082	261.612	255.142	
21	295.516	288.098	280.680	273.260	265.842	258.424	
22	300.906	293.395	285.883	278.371	270.860	263.348	
23	302.224	295.891	289.558	283.225	276.891	270.558	
24	300.617	296.284	291.951	287.619	283.286	278.953	
<b>20-24</b>	<b>1.486.755</b>	<b>1.454.688</b>	<b>1.422.623</b>	<b>1.390.557</b>	<b>1.358.491</b>	<b>1.326.425</b>	
25	298.843	296.452	294.063	291.673	289.284	286.894	
26	296.551	296.209	295.868	295.526	295.184	294.842	
27	293.063	294.486	295.907	297.329	298.751	300.172	
28	288.386	290.998	293.612	296.225	298.838	301.451	
29	282.792	286.198	289.603	293.008	296.414	299.820	
<b>25-29</b>	<b>1.459.635</b>	<b>1.464.343</b>	<b>1.469.053</b>	<b>1.473.761</b>	<b>1.478.471</b>	<b>1.483.179</b>	
30	276.917	281.138	285.357	289.577	293.798	298.019	
31	271.068	275.994	280.921	285.846	290.773	295.698	
32	264.391	269.949	275.508	281.066	286.624	292.183	
33	256.666	262.827	268.988	275.150	281.311	287.472	
34	248.640	255.281	261.922	268.563	275.203	281.844	
<b>30-34</b>	<b>1.317.682</b>	<b>1.345.189</b>	<b>1.372.696</b>	<b>1.400.202</b>	<b>1.427.709</b>	<b>1.455.216</b>	
35	240.823	247.842	254.865	261.887	268.907	275.931	
36	232.554	240.050	247.546	255.041	262.537	270.032	
37	228.114	235.154	242.192	249.231	256.270	263.309	
38	229.503	234.711	239.919	245.127	250.336	255.544	
39	234.617	237.190	239.761	242.333	244.906	247.477	
<b>35-39</b>	<b>1.165.611</b>	<b>1.194.947</b>	<b>1.224.283</b>	<b>1.253.619</b>	<b>1.282.956</b>	<b>1.312.293</b>	

Cuadro 10f (continuación)  
CHILE: Población total por sexo y años calendario al 30 de junio;  
según edades simples. **2015-2020**

SEXO Y EDAD	Población y años						(Continúa)
	2015	2016	2017	2018	2019	2020	
40	239.498	239.518	239.540	239.561	239.582	239.602	
41	245.110	242.343	239.574	236.807	234.039	231.272	
42	248.788	244.377	239.966	235.554	231.143	226.731	
43	248.862	244.685	240.506	236.328	232.150	227.972	
44	246.688	243.930	241.172	238.415	235.658	232.900	
<b>40-44</b>	<b>1.228.946</b>	<b>1.214.853</b>	<b>1.200.758</b>	<b>1.186.665</b>	<b>1.172.572</b>	<b>1.158.477</b>	
45	244.951	243.475	242.002	240.526	239.052	237.578	
46	242.710	242.760	242.811	242.862	242.911	242.962	
47	241.919	242.818	243.715	244.613	245.511	246.409	
48	243.694	244.207	244.720	245.233	245.746	246.258	
49	246.727	246.153	245.577	245.003	244.428	243.853	
<b>45-49</b>	<b>1.220.001</b>	<b>1.219.413</b>	<b>1.218.825</b>	<b>1.218.237</b>	<b>1.217.648</b>	<b>1.217.060</b>	
50	248.815	247.423	246.035	244.644	243.255	241.864	
51	250.656	248.397	246.138	243.880	241.621	239.363	
52	249.628	247.351	245.074	242.797	240.519	238.242	
53	244.286	243.347	242.406	241.466	240.526	239.586	
54	235.952	237.187	238.420	239.654	240.888	242.122	
<b>50-54</b>	<b>1.229.337</b>	<b>1.223.705</b>	<b>1.218.073</b>	<b>1.212.441</b>	<b>1.206.809</b>	<b>1.201.177</b>	
55	227.601	230.825	234.049	237.268	240.492	243.714	
56	218.890	224.121	229.353	234.585	239.817	245.048	
57	209.505	216.312	223.119	229.927	236.734	243.541	
58	199.670	207.291	214.911	222.533	230.154	237.776	
59	189.584	197.478	205.372	213.267	221.161	229.055	
<b>55-59</b>	<b>1.045.250</b>	<b>1.076.027</b>	<b>1.106.804</b>	<b>1.137.580</b>	<b>1.168.358</b>	<b>1.199.134</b>	
60	179.154	187.385	195.616	203.846	212.077	220.307	
61	168.323	176.896	185.469	194.042	202.615	211.189	
62	158.682	167.233	175.784	184.336	192.887	201.438	
63	150.994	159.054	167.114	175.175	183.236	191.296	
64	144.640	151.900	159.160	166.420	173.680	180.940	
<b>60-64</b>	<b>801.793</b>	<b>842.468</b>	<b>883.143</b>	<b>923.819</b>	<b>964.495</b>	<b>1.005.170</b>	
65	138.172	144.584	150.998	157.411	163.825	170.237	
66	131.795	137.264	142.733	148.202	153.670	159.139	
67	125.727	130.420	135.112	139.805	144.498	149.192	
68	119.901	124.147	128.392	132.637	136.882	141.127	
69	114.249	118.269	122.290	126.311	130.331	134.352	
<b>65-69</b>	<b>629.844</b>	<b>654.684</b>	<b>679.525</b>	<b>704.366</b>	<b>729.206</b>	<b>754.047</b>	
70	108.695	112.451	116.205	119.959	123.715	127.470	
71	103.174	106.677	110.178	113.681	117.182	120.685	
72	97.621	100.936	104.251	107.567	110.882	114.197	
73	91.964	95.159	98.356	101.552	104.749	107.944	
74	86.137	89.282	92.427	95.572	98.717	101.862	
<b>70-74</b>	<b>487.591</b>	<b>504.505</b>	<b>521.417</b>	<b>538.331</b>	<b>555.245</b>	<b>572.158</b>	
75	80.073	83.235	86.399	89.561	92.725	95.886	
76	73.703	76.953	80.203	83.453	86.703	89.953	
77	66.960	70.368	73.775	77.183	80.590	83.998	
78	59.775	63.411	67.048	70.685	74.322	77.958	
79	52.080	56.018	59.956	63.894	67.832	71.771	
<b>75-79</b>	<b>332.591</b>	<b>349.985</b>	<b>367.381</b>	<b>384.776</b>	<b>402.172</b>	<b>419.566</b>	
<b>80+</b>	<b>386.512</b>	<b>400.567</b>	<b>414.623</b>	<b>428.678</b>	<b>442.732</b>	<b>456.788</b>	

Cuadro 10f (continuación)  
CHILE: Población total por sexo y años calendario al 30 de junio;  
según edades simples. **2015-2020**

SEXO Y EDAD	Población y años					(Continúa)
	2015	2016	2017	2018	2019	2020
<b>HOMBRES</b>	<b>8.839.232</b>	<b>8.905.405</b>	<b>8.971.580</b>	<b>9.037.752</b>	<b>9.103.928</b>	<b>9.170.100</b>
0	128.432	123.770	119.107	114.444	109.782	105.119
1	128.476	127.084	125.692	124.301	122.909	121.517
2	128.407	129.107	129.808	130.508	131.208	131.908
3	128.247	130.054	131.860	133.667	135.474	137.281
4	128.014	130.135	132.257	134.379	136.500	138.622
<b>0- 4</b>	<b>641.576</b>	<b>640.150</b>	<b>638.724</b>	<b>637.299</b>	<b>635.873</b>	<b>634.447</b>
5	128.282	128.275	128.269	128.260	128.254	128.247
6	127.720	127.842	127.964	128.087	128.209	128.331
7	127.083	127.326	127.568	127.811	128.053	128.296
8	126.452	126.794	127.136	127.478	127.820	128.162
9	125.907	126.315	126.723	127.132	127.540	127.948
<b>5-9</b>	<b>635.444</b>	<b>636.552</b>	<b>637.660</b>	<b>638.768</b>	<b>639.876</b>	<b>640.984</b>
10	125.420	125.883	126.345	126.810	127.272	127.735
11	124.963	125.492	126.020	126.548	127.077	127.605
12	125.159	125.581	126.004	126.426	126.848	127.271
13	126.303	126.368	126.434	126.499	126.565	126.630
14	128.152	127.699	127.246	126.792	126.339	125.886
<b>10-14</b>	<b>629.997</b>	<b>631.023</b>	<b>632.049</b>	<b>633.075</b>	<b>634.101</b>	<b>635.127</b>
15	129.959	129.030	128.102	127.172	126.245	125.317
16	131.625	130.267	128.909	127.551	126.192	124.834
17	134.122	132.298	130.473	128.648	126.823	124.998
18	137.778	135.443	133.108	130.774	128.439	126.104
19	142.030	139.206	136.382	133.558	130.734	127.910
<b>15-19</b>	<b>675.514</b>	<b>666.244</b>	<b>656.974</b>	<b>647.703</b>	<b>638.433</b>	<b>629.163</b>
20	146.048	142.772	139.497	136.222	132.947	129.672
21	150.069	146.314	142.559	138.803	135.048	131.293
22	152.741	148.941	145.141	141.341	137.541	133.741
23	153.331	150.133	146.935	143.737	140.539	137.341
24	152.426	150.248	148.070	145.892	143.714	141.535
<b>20-24</b>	<b>754.615</b>	<b>738.408</b>	<b>722.202</b>	<b>705.995</b>	<b>689.789</b>	<b>673.582</b>
25	151.433	150.245	149.058	147.871	146.684	145.496
26	150.170	150.028	149.886	149.744	149.601	149.459
27	148.309	149.065	149.820	150.575	151.331	152.086
28	145.861	147.218	148.576	149.933	151.291	152.648
29	142.957	144.711	146.465	148.219	149.973	151.728
<b>25-29</b>	<b>738.730</b>	<b>741.267</b>	<b>743.805</b>	<b>746.342</b>	<b>748.880</b>	<b>751.417</b>
30	139.903	142.066	144.228	146.392	148.555	150.718
31	136.856	139.373	141.890	144.406	146.923	149.439
32	133.381	136.217	139.054	141.890	144.726	147.563
33	129.361	132.508	135.655	138.802	141.949	145.096
34	125.177	128.576	131.975	135.374	138.773	142.172
<b>30-34</b>	<b>664.678</b>	<b>678.740</b>	<b>692.802</b>	<b>706.864</b>	<b>720.926</b>	<b>734.988</b>
35	121.097	124.696	128.296	131.896	135.495	139.096
36	116.788	120.635	124.482	128.328	132.175	136.021
37	114.403	118.027	121.650	125.274	128.898	132.522
38	114.949	117.656	120.363	123.070	125.777	128.484
39	117.370	118.753	120.135	121.518	122.901	124.283
<b>35-39</b>	<b>584.607</b>	<b>599.767</b>	<b>614.926</b>	<b>630.086</b>	<b>645.246</b>	<b>660.406</b>

Cuadro 10f (continuación)  
CHILE: Población total por sexo y años calendario al 30 de junio;  
según edades simples. **2015-2020**

SEXO Y EDAD	Población y años						(Continúa)
	2015	2016	2017	2018	2019	2020	
40	119.671	119.771	119.872	119.973	120.075	120.176	
41	122.333	121.034	119.734	118.435	117.135	115.836	
42	124.035	121.907	119.779	117.650	115.522	113.393	
43	123.943	121.925	119.906	117.887	115.868	113.849	
44	122.731	121.415	120.099	118.784	117.468	116.152	
<b>40-44</b>	<b>612.713</b>	<b>606.052</b>	<b>599.390</b>	<b>592.729</b>	<b>586.068</b>	<b>579.406</b>	
45	121.737	121.054	120.373	119.689	119.007	118.324	
46	120.496	120.565	120.635	120.705	120.774	120.844	
47	119.961	120.449	120.936	121.424	121.911	122.399	
48	120.680	120.977	121.273	121.570	121.867	122.163	
49	122.010	121.769	121.527	121.286	121.044	120.803	
<b>45-49</b>	<b>604.884</b>	<b>604.814</b>	<b>604.744</b>	<b>604.674</b>	<b>604.603</b>	<b>604.533</b>	
50	122.871	122.226	121.582	120.937	120.292	119.648	
51	123.607	122.533	121.460	120.387	119.313	118.240	
52	122.924	121.838	120.752	119.666	118.580	117.494	
53	120.110	119.676	119.241	118.806	118.372	117.937	
54	115.818	116.445	117.071	117.697	118.324	118.950	
<b>50-54</b>	<b>605.330</b>	<b>602.718</b>	<b>600.106</b>	<b>597.493</b>	<b>594.881</b>	<b>592.269</b>	
55	111.513	113.110	114.708	116.302	117.899	119.496	
56	107.025	109.602	112.179	114.757	117.334	119.911	
57	102.205	105.549	108.893	112.238	115.582	118.926	
58	97.164	100.901	104.637	108.374	112.111	115.848	
59	91.999	95.862	99.726	103.590	107.454	111.317	
<b>55-59</b>	<b>509.906</b>	<b>525.024</b>	<b>540.143</b>	<b>555.261</b>	<b>570.380</b>	<b>585.498</b>	
60	86.660	90.684	94.704	98.726	102.748	106.769	
61	81.124	85.306	89.489	93.671	97.853	102.036	
62	76.162	80.329	84.496	88.664	92.831	96.998	
63	72.146	76.072	79.999	83.926	87.853	91.780	
64	68.776	72.313	75.851	79.388	82.926	86.463	
<b>60-64</b>	<b>384.868</b>	<b>404.704</b>	<b>424.539</b>	<b>444.375</b>	<b>464.211</b>	<b>484.046</b>	
65	65.357	68.480	71.605	74.728	77.853	80.977	
66	61.992	64.654	67.316	69.978	72.639	75.301	
67	58.769	61.051	63.333	65.615	67.897	70.180	
68	55.648	57.712	59.775	61.839	63.902	65.965	
69	52.610	54.563	56.516	58.469	60.422	62.375	
<b>65-69</b>	<b>294.376</b>	<b>306.460</b>	<b>318.545</b>	<b>330.629</b>	<b>342.713</b>	<b>354.798</b>	
70	49.642	51.463	53.283	55.102	56.923	58.743	
71	46.716	48.407	50.097	51.788	53.478	55.169	
72	43.800	45.390	46.980	48.570	50.160	51.750	
73	40.865	42.383	43.902	45.421	46.940	48.458	
74	37.884	39.360	40.836	42.313	43.789	45.265	
<b>70-74</b>	<b>218.907</b>	<b>227.003</b>	<b>235.098</b>	<b>243.194</b>	<b>251.290</b>	<b>259.385</b>	
75	34.829	36.292	37.756	39.217	40.680	42.142	
76	31.674	33.151	34.628	36.105	37.582	39.059	
77	28.390	29.910	31.429	32.949	34.469	35.989	
78	24.949	26.539	28.130	29.721	31.312	32.902	
79	21.324	23.013	24.702	26.392	28.081	29.771	
<b>75-79</b>	<b>141.166</b>	<b>148.905</b>	<b>156.645</b>	<b>164.384</b>	<b>172.124</b>	<b>179.863</b>	
<b>80+</b>	<b>141.921</b>	<b>147.574</b>	<b>153.228</b>	<b>158.881</b>	<b>164.534</b>	<b>170.188</b>	

Cuadro 10f (continuación)  
CHILE: Población total por sexo y años calendario al 30 de junio;  
según edades simples. **2015-2020**

SEXO Y EDAD	Población y años					
	2015	2016	2017	2018	2019	2020
<b>MUJERES</b>	<b>9.025.953</b>	<b>9.096.559</b>	<b>9.167.169</b>	<b>9.237.778</b>	<b>9.308.388</b>	<b>9.378.995</b>
0	123.650	119.159	114.670	110.180	105.691	101.201
1	123.719	122.376	121.032	119.689	118.346	117.002
2	123.677	124.346	125.015	125.684	126.353	127.022
3	123.545	125.278	127.011	128.743	130.476	132.209
4	123.340	125.375	127.410	129.445	131.479	133.514
<b>0- 4</b>	<b>617.931</b>	<b>616.534</b>	<b>615.138</b>	<b>613.741</b>	<b>612.345</b>	<b>610.948</b>
5	123.611	123.597	123.584	123.569	123.555	123.541
6	123.085	123.195	123.305	123.415	123.525	123.635
7	122.487	122.713	122.938	123.164	123.389	123.615
8	121.896	122.216	122.537	122.858	123.179	123.500
9	121.389	121.773	122.157	122.542	122.926	123.310
<b>5-9</b>	<b>612.468</b>	<b>613.494</b>	<b>614.521</b>	<b>615.548</b>	<b>616.574</b>	<b>617.601</b>
10	120.942	121.379	121.815	122.251	122.689	123.125
11	120.529	121.028	121.527	122.026	122.525	123.024
12	120.746	121.142	121.538	121.934	122.330	122.726
13	121.880	121.931	121.981	122.032	122.082	122.133
14	123.697	123.246	122.796	122.345	121.894	121.443
<b>10-14</b>	<b>607.794</b>	<b>608.726</b>	<b>609.657</b>	<b>610.588</b>	<b>611.520</b>	<b>612.451</b>
15	125.481	124.570	123.662	122.751	121.841	120.929
16	127.137	125.811	124.484	123.158	121.831	120.505
17	129.613	127.834	126.054	124.275	122.496	120.717
18	133.233	130.957	128.681	126.405	124.129	121.854
19	137.449	134.695	131.941	129.187	126.433	123.679
<b>15-19</b>	<b>652.913</b>	<b>643.867</b>	<b>634.822</b>	<b>625.776</b>	<b>616.730</b>	<b>607.684</b>
20	141.444	138.248	135.054	131.860	128.665	125.470
21	145.447	141.784	138.121	134.457	130.794	127.131
22	148.165	144.454	140.742	137.030	133.319	129.607
23	148.893	145.758	142.623	139.488	136.352	133.217
24	148.191	146.036	143.881	141.727	139.572	137.418
<b>20-24</b>	<b>732.140</b>	<b>716.280</b>	<b>700.421</b>	<b>684.562</b>	<b>668.702</b>	<b>652.843</b>
25	147.410	146.207	145.005	143.802	142.600	141.398
26	146.381	146.181	145.982	145.782	145.583	145.383
27	144.754	145.421	146.087	146.754	147.420	148.086
28	142.525	143.780	145.036	146.292	147.547	148.803
29	139.835	141.487	143.138	144.789	146.441	148.092
<b>25-29</b>	<b>720.905</b>	<b>723.076</b>	<b>725.248</b>	<b>727.419</b>	<b>729.591</b>	<b>731.762</b>
30	137.014	139.072	141.129	143.185	145.243	147.301
31	134.212	136.621	139.031	141.440	143.850	146.259
32	131.010	133.732	136.454	139.176	141.898	144.620
33	127.305	130.319	133.333	136.348	139.362	142.376
34	123.463	126.705	129.947	133.189	136.430	139.672
<b>30-34</b>	<b>653.004</b>	<b>666.449</b>	<b>679.894</b>	<b>693.338</b>	<b>706.783</b>	<b>720.228</b>
35	119.726	123.146	126.569	129.991	133.412	136.835
36	115.766	119.415	123.064	126.713	130.362	134.011
37	113.711	117.127	120.542	123.957	127.372	130.787
38	114.554	117.055	119.556	122.057	124.559	127.060
39	117.247	118.437	119.626	120.815	122.005	123.194
<b>35-39</b>	<b>581.004</b>	<b>595.180</b>	<b>609.357</b>	<b>623.533</b>	<b>637.710</b>	<b>651.887</b>

Cuadro 10f (conclusión)  
CHILE: Población total por sexo y años calendario al 30 de junio;  
según edades simples. **2015-2020**

SEXO Y EDAD	Población y años						(Conclusión)
	2015	2016	2017	2018	2019	2020	
40	119.827	119.747	119.668	119.588	119.507	119.426	
41	122.777	121.309	119.840	118.372	116.904	115.436	
42	124.753	122.470	120.187	117.904	115.621	113.338	
43	124.919	122.760	120.600	118.441	116.282	114.123	
44	123.957	122.515	121.073	119.631	118.190	116.748	
<b>40-44</b>	<b>616.233</b>	<b>608.801</b>	<b>601.368</b>	<b>593.936</b>	<b>586.504</b>	<b>579.071</b>	
45	123.214	122.421	121.629	120.837	120.045	119.254	
46	122.214	122.195	122.176	122.157	122.137	122.118	
47	121.958	122.369	122.779	123.189	123.600	124.010	
48	123.014	123.230	123.447	123.663	123.879	124.095	
49	124.717	124.384	124.050	123.717	123.384	123.050	
<b>45-49</b>	<b>615.117</b>	<b>614.599</b>	<b>614.081</b>	<b>613.563</b>	<b>613.045</b>	<b>612.527</b>	
50	125.944	125.197	124.453	123.707	122.963	122.216	
51	127.049	125.864	124.678	123.493	122.308	121.123	
52	126.704	125.513	124.322	123.131	121.939	120.748	
53	124.176	123.671	123.165	122.660	122.154	121.649	
54	120.134	120.742	121.349	121.957	122.564	123.172	
<b>50-54</b>	<b>624.007</b>	<b>620.987</b>	<b>617.967</b>	<b>614.948</b>	<b>611.928</b>	<b>608.908</b>	
55	116.088	117.715	119.341	120.966	122.593	124.218	
56	111.865	114.519	117.174	119.828	122.483	125.137	
57	107.300	110.763	114.226	117.689	121.152	124.615	
58	102.506	106.390	110.274	114.159	118.043	121.928	
59	97.585	101.616	105.646	109.677	113.707	117.738	
<b>55-59</b>	<b>535.344</b>	<b>551.003</b>	<b>566.661</b>	<b>582.319</b>	<b>597.978</b>	<b>613.636</b>	
60	92.494	96.701	100.912	105.120	109.329	113.538	
61	87.199	91.590	95.980	100.371	104.762	109.153	
62	82.520	86.904	91.288	95.672	100.056	104.440	
63	78.848	82.982	87.115	91.249	95.383	99.516	
64	75.864	79.587	83.309	87.032	90.754	94.477	
<b>60-64</b>	<b>416.925</b>	<b>437.764</b>	<b>458.604</b>	<b>479.444</b>	<b>500.284</b>	<b>521.124</b>	
65	72.815	76.104	79.393	82.683	85.972	89.260	
66	69.803	72.610	75.417	78.224	81.031	83.838	
67	66.958	69.369	71.779	74.190	76.601	79.012	
68	64.253	66.435	68.617	70.798	72.980	75.162	
69	61.639	63.706	65.774	67.842	69.909	71.977	
<b>65-69</b>	<b>335.468</b>	<b>348.224</b>	<b>360.980</b>	<b>373.737</b>	<b>386.493</b>	<b>399.249</b>	
70	59.053	60.988	62.922	64.857	66.792	68.727	
71	56.458	58.270	60.081	61.893	63.704	65.516	
72	53.821	55.546	57.271	58.997	60.722	62.447	
73	51.099	52.776	54.454	56.131	57.809	59.486	
74	48.253	49.922	51.591	53.259	54.928	56.597	
<b>70-74</b>	<b>268.684</b>	<b>277.502</b>	<b>286.319</b>	<b>295.137</b>	<b>303.955</b>	<b>312.773</b>	
75	45.244	46.943	48.643	50.344	52.045	53.744	
76	42.029	43.802	45.575	47.348	49.121	50.894	
77	38.570	40.458	42.346	44.234	46.121	48.009	
78	34.826	36.872	38.918	40.964	43.010	45.056	
79	30.756	33.005	35.254	37.502	39.751	42.000	
<b>75-79</b>	<b>191.425</b>	<b>201.080</b>	<b>210.736</b>	<b>220.392</b>	<b>230.048</b>	<b>239.703</b>	
<b>80+</b>	<b>244.591</b>	<b>252.993</b>	<b>261.395</b>	<b>269.797</b>	<b>278.198</b>	<b>286.600</b>	

Cuadro 11a  
CHILE-URBANO: Población total por sexo y años calendario al 30 de junio;  
según edades simples. **1990-1995**

SEXO Y EDAD	Población y años					
	1990	1991	1992	1993	1994	1995
<b>TOTAL</b>	<b>10999026</b>	<b>11236166</b>	<b>11473310</b>	<b>11710456</b>	<b>11947607</b>	<b>12184750</b>
0	252142	249962	247778	245595	243411	241229
1	251691	251120	250549	249977	249406	248835
2	242707	243300	243892	244485	245077	245670
3	237665	239547	241431	243314	245197	247080
4	227895	230773	233654	236534	239414	242293
<b>0- 4</b>	<b>1212100</b>	<b>1214702</b>	<b>1217304</b>	<b>1219905</b>	<b>1222505</b>	<b>1225107</b>
5	229691	235697	241698	247709	253715	259723
6	225041	231311	237583	243853	250125	256395
7	218813	225235	231657	238077	244498	250920
8	211269	218228	225188	232146	239104	246062
9	201824	209192	216559	223925	231293	238659
<b>5-9</b>	<b>1086638</b>	<b>1119663</b>	<b>1152685</b>	<b>1185710</b>	<b>1218735</b>	<b>1251759</b>
10	197060	204637	212215	219793	227371	234947
11	190787	198596	206405	214214	222023	229832
12	186822	194100	201377	208654	215932	223210
13	191435	196838	202241	207644	213047	218450
14	196891	199939	202988	206036	209085	212133
<b>10-14</b>	<b>962995</b>	<b>994110</b>	<b>1025226</b>	<b>1056341</b>	<b>1087458</b>	<b>1118572</b>
15	202926	203114	203302	203488	203675	203862
16	206509	202889	199270	195652	192032	188413
17	208606	202837	197071	191304	185538	179770
18	207835	202453	197070	191688	186305	180923
19	209517	205685	201851	198019	194186	190354
<b>15-19</b>	<b>1035393</b>	<b>1016978</b>	<b>998564</b>	<b>980151</b>	<b>961736</b>	<b>943322</b>
20	208415	207071	205728	204383	203039	201693
21	206887	207090	207293	207496	207699	207902
22	204214	205265	206314	207365	208414	209465
23	206198	206806	207416	208025	208634	209245
24	209588	209032	208477	207922	207368	206813
<b>20-24</b>	<b>1035302</b>	<b>1035264</b>	<b>1035228</b>	<b>1035191</b>	<b>1035154</b>	<b>1035118</b>
25	213443	214848	216253	217656	219062	220465
26	216149	216404	216659	216915	217170	217427
27	216605	216238	215872	215504	215138	214772
28	213208	213960	214711	215464	216216	216967
29	207791	210619	213448	216278	219106	221935
<b>25-29</b>	<b>1067196</b>	<b>1072069</b>	<b>1076943</b>	<b>1081817</b>	<b>1086692</b>	<b>1091566</b>
30	200114	204738	209364	213987	218614	223237
31	197752	204039	210324	216611	222896	229182
32	185622	193361	201099	208838	216576	224315
33	179919	188037	196156	204276	212396	220516
34	174182	181884	189587	197288	204990	212693
<b>30-34</b>	<b>937589</b>	<b>972059</b>	<b>1006530</b>	<b>1041000</b>	<b>1075472</b>	<b>1109943</b>
35	165425	173840	182260	190678	199095	207512
36	155551	164175	172797	181420	190041	198665
37	148583	157078	165573	174067	182563	191058
38	141766	149655	157545	165436	173326	181216
39	139301	146350	153397	160445	167494	174541
<b>35-39</b>	<b>750626</b>	<b>791098</b>	<b>831572</b>	<b>872046</b>	<b>912519</b>	<b>952992</b>

Cuadro 11a (continuación)  
CHILE-URBANO: Población total por sexo y años calendario al 30 de junio;  
según edades simples. **190-1995**

SEXO Y EDAD	Población y años						(Continúa)
	1990	1991	1992	1993	1994	1995	
40	133092	139686	146279	152872	159471	166064	
41	131841	137570	143300	149030	154759	160489	
42	121508	126265	131022	135780	140536	145292	
43	121722	126141	130559	134976	139393	143812	
44	118855	123181	127507	131834	136159	140486	
<b>40-44</b>	<b>627018</b>	<b>652843</b>	<b>678667</b>	<b>704492</b>	<b>730318</b>	<b>756143</b>	
45	115557	119456	123352	127253	131151	135051	
46	111175	114827	118482	122134	125788	129441	
47	107804	111297	114789	118282	121775	125267	
48	101792	105481	109171	112859	116548	120236	
49	97896	102033	106171	110308	114445	118583	
<b>45-49</b>	<b>534224</b>	<b>553094</b>	<b>571965</b>	<b>590836</b>	<b>609707</b>	<b>628578</b>	
50	91170	95706	100248	104785	109325	113865	
51	88156	93133	98108	103084	108060	113036	
52	79574	84516	89458	94401	99342	104284	
53	80446	84854	89261	93670	98077	102485	
54	78672	82190	85707	89225	92744	96261	
<b>50-54</b>	<b>418018</b>	<b>440399</b>	<b>462782</b>	<b>485165</b>	<b>507548</b>	<b>529931</b>	
55	76292	79098	81903	84710	87516	90322	
56	74702	76563	78424	80285	82145	84006	
57	74017	75255	76492	77730	78968	80205	
58	71237	72332	73428	74522	75617	76712	
59	70022	71286	72549	73812	75076	76339	
<b>55-59</b>	<b>366270</b>	<b>374534</b>	<b>382796</b>	<b>391059</b>	<b>399322</b>	<b>407584</b>	
60	67760	69016	70271	71526	72786	74041	
61	67752	69191	70631	72070	73509	74949	
62	61389	62967	64543	66121	67697	69276	
63	59419	61167	62915	64663	66409	68157	
64	55361	57310	59261	61212	63162	65111	
<b>60-64</b>	<b>311681</b>	<b>319651</b>	<b>327621</b>	<b>335592</b>	<b>343563</b>	<b>351534</b>	
65	50747	52687	54624	56560	58497	60436	
66	49566	51797	54028	56261	58493	60723	
67	46197	48475	50757	53035	55315	57593	
68	44988	47143	49299	51455	53611	55765	
69	44509	46283	48055	49829	51601	53376	
<b>65-69</b>	<b>236007</b>	<b>246385</b>	<b>256763</b>	<b>267140</b>	<b>277517</b>	<b>287893</b>	
70	39837	41497	43158	44819	46478	48140	
71	39448	40813	42179	43543	44909	46276	
72	35153	36213	37272	38332	39391	40449	
73	34409	35236	36062	36889	37717	38542	
74	32133	32865	33598	34330	35062	35795	
<b>70-74</b>	<b>180980</b>	<b>186624</b>	<b>192269</b>	<b>197913</b>	<b>203557</b>	<b>209202</b>	
75	29724	30346	30966	31589	32212	32831	
76	27590	28278	28965	29652	30339	31027	
77	24829	25667	26505	27341	28178	29017	
78	21378	22503	23629	24755	25881	27006	
79	19700	21273	22847	24420	25993	27567	
<b>75-79</b>	<b>123221</b>	<b>128067</b>	<b>132912</b>	<b>137757</b>	<b>142603</b>	<b>147448</b>	
<b>80+</b>	<b>113768</b>	<b>118626</b>	<b>123483</b>	<b>128341</b>	<b>133201</b>	<b>138058</b>	



Cuadro 11a (continuación)  
CHILE-URBANO: Población total por sexo y años calendario al 30 de junio;  
según edades simples. **1990-1995**

SEXO Y EDAD	Población y años					
	1990	1991	1992	1993	1994	1995
<b>HOMBRES</b>	<b>5333998</b>	<b>5454763</b>	<b>5575530</b>	<b>5696297</b>	<b>5817066</b>	<b>5937832</b>
0	128469	127370	126268	125166	124064	122963
1	128050	127761	127472	127182	126893	126604
2	123537	123838	124139	124440	124741	125042
3	120927	121884	122843	123801	124759	125717
4	115390	116835	118281	119728	121174	122620
<b>0- 4</b>	<b>616373</b>	<b>617688</b>	<b>619003</b>	<b>620317</b>	<b>621631</b>	<b>622946</b>
5	116601	119687	122772	125861	128946	132033
6	114257	117466	120676	123885	127095	130304
7	111040	114352	117664	120975	124287	127599
8	107334	110839	114343	117847	121351	124855
9	102432	106186	109939	113692	117447	121200
<b>5-9</b>	<b>551664</b>	<b>568530</b>	<b>585394</b>	<b>602260</b>	<b>619126</b>	<b>635991</b>
10	99863	103752	107642	111530	115420	119307
11	96318	100341	104365	108389	112412	116436
12	94180	97949	101717	105485	109254	113023
13	96626	99423	102220	105017	107815	110612
14	98686	100301	101917	103533	105148	106764
<b>10-14</b>	<b>485673</b>	<b>501766</b>	<b>517861</b>	<b>533954</b>	<b>550049</b>	<b>566142</b>
15	101590	101675	101762	101845	101932	102016
16	102794	100975	99157	97340	95521	93703
17	103309	100341	97374	94407	91440	88473
18	102049	99312	96574	93837	91099	88362
19	103776	101816	99855	97895	95934	93974
<b>15-19</b>	<b>513518</b>	<b>504119</b>	<b>494722</b>	<b>485324</b>	<b>475926</b>	<b>466528</b>
20	103438	102757	102079	101397	100718	100037
21	102328	102418	102507	102598	102687	102777
22	100776	101292	101806	102322	102836	103351
23	101877	102167	102458	102748	103038	103330
24	103582	103288	102994	102700	102408	102114
<b>20-24</b>	<b>512001</b>	<b>511922</b>	<b>511844</b>	<b>511765</b>	<b>511687</b>	<b>511609</b>
25	105363	106393	107423	108452	109483	110512
26	106495	106976	107456	107937	108417	108898
27	106430	106567	106703	106839	106975	107112
28	104750	105379	106009	106639	107269	107898
29	102056	103767	105479	107191	108902	110614
<b>25-29</b>	<b>525094</b>	<b>529082</b>	<b>533070</b>	<b>537058</b>	<b>541046</b>	<b>545034</b>
30	98140	100680	103222	105762	108306	110845
31	96911	100394	103877	107360	110842	114325
32	90846	94969	99091	103214	107336	111459
33	87587	91985	96385	100785	105184	109584
34	84934	89011	93087	97163	101239	105316
<b>30-34</b>	<b>458418</b>	<b>477039</b>	<b>495662</b>	<b>514284</b>	<b>532907</b>	<b>551529</b>
35	80601	84881	89165	93448	97730	102013
36	75732	80057	84381	88705	93028	97353
37	72347	76640	80932	85224	89517	93809
38	68839	72771	76703	80636	84569	88501
39	67537	71062	74585	78109	81633	85156
<b>35-39</b>	<b>365056</b>	<b>385411</b>	<b>405766</b>	<b>426122</b>	<b>446477</b>	<b>466832</b>

Cuadro 11a (continuación)  
 CHILE-URBANO: Población total por sexo y años calendario al 30 de junio;  
 según edades simples. **1990-1995**

SEXO Y EDAD	Población y años						(Continúa)
	1990	1991	1992	1993	1994	1995	
40	64531	67830	71128	74425	77727	81024	
41	63576	66482	69388	72295	75201	78108	
42	58087	60470	62853	65237	67619	70002	
43	58564	60811	63057	65304	67549	69796	
44	57009	59215	61422	63628	65834	68041	
<b>40-44</b>	<b>301767</b>	<b>314808</b>	<b>327848</b>	<b>340889</b>	<b>353930</b>	<b>366971</b>	
45	55275	57251	59225	61203	63179	65156	
46	52659	54557	56456	58354	60253	62151	
47	51166	52961	54756	56551	58346	60141	
48	48155	50024	51893	53761	55629	57497	
49	46237	48336	50436	52535	54634	56734	
<b>45-49</b>	<b>253492</b>	<b>263129</b>	<b>272766</b>	<b>282404</b>	<b>292041</b>	<b>301679</b>	
50	42811	45095	47383	49668	51955	54241	
51	41276	43737	46196	48655	51114	53574	
52	36777	39187	41597	44007	46417	48827	
53	37421	39601	41780	43961	46140	48320	
54	36442	38200	39958	41717	43476	45234	
<b>50-54</b>	<b>194727</b>	<b>205820</b>	<b>216914</b>	<b>228008</b>	<b>239102</b>	<b>250196</b>	
55	35110	36570	38029	39490	40947	42407	
56	33756	34794	35831	36868	37905	38943	
57	33329	34083	34836	35590	36344	37098	
58	31811	32463	33116	33768	34421	35073	
59	31196	31907	32618	33328	34040	34750	
<b>55-59</b>	<b>165202</b>	<b>169817</b>	<b>174430</b>	<b>179044</b>	<b>183657</b>	<b>188271</b>	
60	30349	31009	31669	32329	32992	33652	
61	29904	30641	31378	32114	32851	33588	
62	26647	27411	28173	28937	29699	30463	
63	25779	26622	27465	28308	29149	29992	
64	23487	24433	25381	26328	27275	28221	
<b>60-64</b>	<b>136166</b>	<b>140116</b>	<b>144066</b>	<b>148016</b>	<b>151966</b>	<b>155916</b>	
65	21362	22301	23238	24175	25112	26050	
66	21137	22169	23202	24235	25269	26301	
67	19226	20277	21330	22381	23433	24484	
68	18877	19869	20861	21853	22845	23836	
69	18526	19343	20158	20975	21790	22607	
<b>65-69</b>	<b>99128</b>	<b>103959</b>	<b>108789</b>	<b>113619</b>	<b>118449</b>	<b>123278</b>	
70	16155	16925	17695	18467	19236	20008	
71	15795	16428	17063	17696	18331	18966	
72	13726	14204	14682	15160	15638	16114	
73	13454	13824	14193	14563	14933	15302	
74	12523	12832	13141	13449	13757	14066	
<b>70-74</b>	<b>71653</b>	<b>74213</b>	<b>76774</b>	<b>79335</b>	<b>81895</b>	<b>84456</b>	
75	11389	11638	11884	12133	12381	12628	
76	10451	10722	10993	11263	11534	11805	
77	9141	9456	9772	10087	10402	10718	
78	7643	8070	8498	8925	9353	9780	
79	7077	7674	8272	8869	9466	10064	
<b>75-79</b>	<b>45701</b>	<b>47560</b>	<b>49419</b>	<b>51277</b>	<b>53136</b>	<b>54995</b>	
<b>80+</b>	<b>38365</b>	<b>39784</b>	<b>41202</b>	<b>42621</b>	<b>44041</b>	<b>45459</b>	

Cuadro 11a (continuación)  
CHILE-URBANO: Población total por sexo y años calendario al 30 de junio;  
según edades simples. **1990-1995**

SEXO Y EDAD	Población y años					
	1990	1991	1992	1993	1994	1995
<b>MUJERES</b>	<b>5665028</b>	<b>5781403</b>	<b>5897780</b>	<b>6014159</b>	<b>6130541</b>	<b>6246918</b>
0	123673	122592	121510	120429	119347	118266
1	123641	123359	123077	122795	122513	122231
2	119170	119462	119753	120045	120336	120628
3	116738	117663	118588	119513	120438	121363
4	112505	113938	115373	116806	118240	119673
<b>0- 4</b>	<b>595727</b>	<b>597014</b>	<b>598301</b>	<b>599588</b>	<b>600874</b>	<b>602161</b>
5	113090	116010	118926	121848	124769	127690
6	110784	113845	116907	119968	123030	126091
7	107773	110883	113993	117102	120211	123321
8	103935	107389	110845	114299	117753	121207
9	99392	103006	106620	110233	113846	117459
<b>5-9</b>	<b>534974</b>	<b>551133</b>	<b>567291</b>	<b>583450</b>	<b>599609</b>	<b>615768</b>
10	97197	100885	104573	108263	111951	115640
11	94469	98255	102040	105825	109611	113396
12	92642	96151	99660	103169	106678	110187
13	94809	97415	100021	102627	105232	107838
14	98205	99638	101071	102503	103937	105369
<b>10-14</b>	<b>477322</b>	<b>492344</b>	<b>507365</b>	<b>522387</b>	<b>537409</b>	<b>552430</b>
15	101336	101439	101540	101643	101743	101846
16	103715	101914	100113	98312	96511	94710
17	105297	102496	99697	96897	94098	91297
18	105786	103141	100496	97851	95206	92561
19	105741	103869	101996	100124	98252	96380
<b>15-19</b>	<b>521875</b>	<b>512859</b>	<b>503842</b>	<b>494827</b>	<b>485810</b>	<b>476794</b>
20	104977	104314	103649	102986	102321	101656
21	104559	104672	104786	104898	105012	105125
22	103438	103973	104508	105043	105578	106114
23	104321	104639	104958	105277	105596	105915
24	106006	105744	105483	105222	104960	104699
<b>20-24</b>	<b>523301</b>	<b>523342</b>	<b>523384</b>	<b>523426</b>	<b>523467</b>	<b>523509</b>
25	108080	108455	108830	109204	109579	109953
26	109654	109428	109203	108978	108753	108529
27	110175	109671	109169	108665	108163	107660
28	108458	108581	108702	108825	108947	109069
29	105735	106852	107969	109087	110204	111321
<b>25-29</b>	<b>542102</b>	<b>542987</b>	<b>543873</b>	<b>544759</b>	<b>545646</b>	<b>546532</b>
30	101974	104058	106142	108225	110308	112392
31	100841	103645	106447	109251	112054	114857
32	94776	98392	102008	105624	109240	112856
33	92332	96052	99771	103491	107212	110932
34	89248	92873	96500	100125	103751	107377
<b>30-34</b>	<b>479171</b>	<b>495020</b>	<b>510868</b>	<b>526716</b>	<b>542565</b>	<b>558414</b>
35	84824	88959	93095	97230	101365	105499
36	79819	84118	88416	92715	97013	101312
37	76236	80438	84641	88843	93046	97249
38	72927	76884	80842	84800	88757	92715
39	71764	75288	78812	82336	85861	89385
<b>35-39</b>	<b>385570</b>	<b>405687</b>	<b>425806</b>	<b>445924</b>	<b>466042</b>	<b>486160</b>

Cuadro 11a (conclusión)  
CHILE-URBANO: Población total por sexo y años calendario al 30 de junio;  
según edades simples. **1990-1995**

SEXO Y EDAD	Población y años						(Conclusión)
	1990	1991	1992	1993	1994	1995	
40	68561	71856	75151	78447	81744	85040	
41	68265	71088	73912	76735	79558	82381	
42	63421	65795	68169	70543	72917	75290	
43	63158	65330	67502	69672	71844	74016	
44	61846	63966	66085	68206	70325	72445	
<b>40-44</b>	<b>325251</b>	<b>338035</b>	<b>350819</b>	<b>363603</b>	<b>376388</b>	<b>389172</b>	
45	60282	62205	64127	66050	67972	69895	
46	58516	60270	62026	63780	65535	67290	
47	56638	58336	60033	61731	63429	65126	
48	53637	55457	57278	59098	60919	62739	
49	51659	53697	55735	57773	59811	61849	
<b>45-49</b>	<b>280732</b>	<b>289965</b>	<b>299199</b>	<b>308432</b>	<b>317666</b>	<b>326899</b>	
50	48359	50611	52865	55117	57370	59624	
51	46880	49396	51912	54429	56946	59462	
52	42797	45329	47861	50394	52925	55457	
53	43025	45253	47481	49709	51937	54165	
54	42230	43990	45749	47508	49268	51027	
<b>50-54</b>	<b>223291</b>	<b>234579</b>	<b>245868</b>	<b>257157</b>	<b>268446</b>	<b>279735</b>	
55	41182	42528	43874	45220	46569	47915	
56	40946	41769	42593	43417	44240	45063	
57	40688	41172	41656	42140	42624	43107	
58	39426	39869	40312	40754	41196	41639	
59	38826	39379	39931	40484	41036	41589	
<b>55-59</b>	<b>201068</b>	<b>204717</b>	<b>208366</b>	<b>212015</b>	<b>215665</b>	<b>219313</b>	
60	37411	38007	38602	39197	39794	40389	
61	37848	38550	39253	39956	40658	41361	
62	34742	35556	36370	37184	37998	38813	
63	33640	34545	35450	36355	37260	38165	
64	31874	32877	33880	34884	35887	36890	
<b>60-64</b>	<b>175515</b>	<b>179535</b>	<b>183555</b>	<b>187576</b>	<b>191597</b>	<b>195618</b>	
65	29385	30386	31386	32385	33385	34386	
66	28429	29628	30826	32026	33224	34422	
67	26971	28198	29427	30654	31882	33109	
68	26111	27274	28438	29602	30766	31929	
69	25983	26940	27897	28854	29811	30769	
<b>65-69</b>	<b>136879</b>	<b>142426</b>	<b>147974</b>	<b>153521</b>	<b>159068</b>	<b>164615</b>	
70	23682	24572	25463	26352	27242	28132	
71	23653	24385	25116	25847	26578	27310	
72	21427	22009	22590	23172	23753	24335	
73	20955	21412	21869	22326	22784	23240	
74	19610	20033	20457	20881	21305	21729	
<b>70-74</b>	<b>109327</b>	<b>112411</b>	<b>115495</b>	<b>118578</b>	<b>121662</b>	<b>124746</b>	
75	18335	18708	19082	19456	19831	20203	
76	17139	17556	17972	18389	18805	19222	
77	15688	16211	16733	17254	17776	18299	
78	13735	14433	15131	15830	16528	17226	
79	12623	13599	14575	15551	16527	17503	
<b>75-79</b>	<b>77520</b>	<b>80507</b>	<b>83493</b>	<b>86480</b>	<b>89467</b>	<b>92453</b>	
<b>80+</b>	<b>75403</b>	<b>78842</b>	<b>82281</b>	<b>85720</b>	<b>89160</b>	<b>92599</b>	

Cuadro 11b  
CHILE-URBANO: Población total por sexo y años calendario al 30 de junio;  
según edades simples. **1995-2000**

SEXO Y EDAD	Población y años					
	1995	1996	1997	1998	1999	2000
<b>TOTAL</b>	<b>12184750</b>	<b>12415174</b>	<b>12645615</b>	<b>12876047</b>	<b>13106475</b>	<b>13336909</b>
0	241229	237233	233243	229250	225253	219882
1	248835	244046	239255	234464	229676	224356
2	245670	242549	239427	236306	233184	229720
3	247080	244669	242256	239843	237431	235624
4	242293	241848	241404	240960	240517	241718
<b>0- 4</b>	<b>1225107</b>	<b>1210345</b>	<b>1195585</b>	<b>1180823</b>	<b>1166061</b>	<b>1151300</b>
5	259723	258493	257262	256037	254807	251861
6	256395	256463	256531	256598	256666	255427
7	250920	252185	253452	254716	255982	257661
8	246062	248517	250971	253424	255878	258677
9	238659	242192	245726	249259	252792	258591
<b>5-9</b>	<b>1251759</b>	<b>1257850</b>	<b>1263942</b>	<b>1270034</b>	<b>1276125</b>	<b>1282217</b>
10	234947	239522	244096	248671	253245	257498
11	229832	234871	239910	244949	249988	255499
12	223210	228819	234428	240037	245647	252779
13	218450	224671	230893	237112	243334	249482
14	212133	219162	226192	233222	240251	245679
<b>10-14</b>	<b>1118572</b>	<b>1147045</b>	<b>1175519</b>	<b>1203991</b>	<b>1232465</b>	<b>1260937</b>
15	203862	211347	218832	226317	233803	241608
16	188413	198635	208856	219078	229300	237605
17	179770	190651	201531	212412	223292	232693
18	180923	189591	198260	206929	215597	226540
19	190354	196101	201849	207596	213343	219892
<b>15-19</b>	<b>943322</b>	<b>986325</b>	<b>1029328</b>	<b>1072332</b>	<b>1115335</b>	<b>1158338</b>
20	201693	204033	206370	208708	211044	213448
21	207902	207718	207535	207352	207170	206594
22	209465	207830	206195	204560	202926	202968
23	209245	208217	207192	206164	205137	204300
24	206813	207514	208216	208918	209620	208783
<b>20-24</b>	<b>1035118</b>	<b>1035312</b>	<b>1035508</b>	<b>1035702</b>	<b>1035897</b>	<b>1036093</b>
25	220465	219123	217779	216438	215089	213037
26	217427	217629	217833	218037	218242	217929
27	214772	215816	216862	217906	218952	221031
28	216967	217589	218210	218830	219452	220862
29	221935	221401	220867	220332	219799	218668
<b>25-29</b>	<b>1091566</b>	<b>1091558</b>	<b>1091551</b>	<b>1091543</b>	<b>1091534</b>	<b>1091527</b>
30	223237	221636	220035	218437	216836	216885
31	229182	226740	224299	221857	219415	214660
32	224315	221881	219446	217012	214578	213908
33	220516	219561	218607	217650	216695	215712
34	212693	214136	215580	217024	218467	218839
<b>30-34</b>	<b>1109943</b>	<b>1103954</b>	<b>1097967</b>	<b>1091980</b>	<b>1085991</b>	<b>1080004</b>
35	207512	210477	213446	216412	219378	221147
36	198665	203557	208448	213340	218233	223262
37	191058	197501	203945	210387	216830	222988
38	181216	188493	195768	203044	210321	219082
39	174541	182191	189840	197490	205138	212648
<b>35-39</b>	<b>952992</b>	<b>982219</b>	<b>1011447</b>	<b>1040673</b>	<b>1069900</b>	<b>1099127</b>

Cuadro 11b (continuación)  
CHILE-URBANO: Población total por sexo y años calendario al 30 de junio;  
según edades simples. **1995-2000**

SEXO Y EDAD	Población y años						(Continúa)
	1995	1996	1997	1998	1999	2000	
40	166064	173967	181874	189779	197681	206225	
41	160489	169029	177570	186111	194652	199545	
42	145292	153633	161973	170315	178656	192150	
43	143812	151886	159961	168034	176109	184143	
44	140486	147967	155445	162925	170405	175782	
<b>40-44</b>	<b>756143</b>	<b>796482</b>	<b>836823</b>	<b>877164</b>	<b>917503</b>	<b>957845</b>	
45	135051	141575	148097	154621	161143	167153	
46	129441	135210	140979	146748	152517	158181	
47	125267	130230	135194	140158	145122	150265	
48	120236	124723	129211	133698	138184	144097	
49	118583	122889	127195	131500	135807	139126	
<b>45-49</b>	<b>628578</b>	<b>654627</b>	<b>680676</b>	<b>706725</b>	<b>732773</b>	<b>758822</b>	
50	113865	117939	122015	126089	130164	134034	
51	113036	116661	120287	123913	127539	128988	
52	104284	107643	111001	114361	117719	124298	
53	102485	106053	109620	113187	116755	119951	
54	96261	100268	104274	108280	112286	115825	
<b>50-54</b>	<b>529931</b>	<b>548564</b>	<b>567197</b>	<b>585830</b>	<b>604463</b>	<b>623096</b>	
55	90322	94751	99183	103612	108044	111940	
56	84006	88792	93578	98363	103149	108443	
57	80205	85067	89928	94790	99652	104259	
58	76712	81035	85359	89684	94008	98903	
59	76339	79712	83085	86457	89829	92911	
<b>55-59</b>	<b>407584</b>	<b>429357</b>	<b>451133</b>	<b>472906</b>	<b>494682</b>	<b>516456</b>	
60	74041	76614	79190	81761	84336	87201	
61	74949	76733	78517	80302	82086	81467	
62	69276	70455	71633	72813	73992	76780	
63	68157	69218	70279	71340	72401	73726	
64	65111	66391	67669	68950	70228	71747	
<b>60-64</b>	<b>351534</b>	<b>359411</b>	<b>367288</b>	<b>375166</b>	<b>383043</b>	<b>390921</b>	
65	60436	61694	62951	64210	65470	69670	
66	60723	62128	63534	64940	66344	67702	
67	57593	59111	60629	62146	63663	65570	
68	55765	57454	59142	60830	62518	63013	
69	53376	55152	56929	58705	60481	60166	
<b>65-69</b>	<b>287893</b>	<b>295539</b>	<b>303185</b>	<b>310831</b>	<b>318476</b>	<b>326121</b>	
70	48140	50133	52125	54117	56112	57414	
71	46276	48294	50314	52334	54354	54653	
72	40449	42410	44370	46329	48289	51779	
73	38542	40451	42357	44266	46172	48773	
74	35795	37720	39647	41573	43499	45613	
<b>70-74</b>	<b>209202</b>	<b>219008</b>	<b>228813</b>	<b>238619</b>	<b>248426</b>	<b>258232</b>	
75	32831	34612	36392	38171	39952	42274	
76	31027	32589	34152	35714	37277	38738	
77	29017	30205	31394	32583	33771	34985	
78	27006	27692	28378	29064	29749	30987	
79	27567	27602	27638	27675	27711	26728	
<b>75-79</b>	<b>147448</b>	<b>152700</b>	<b>157954</b>	<b>163207</b>	<b>168460</b>	<b>173712</b>	
<b>80+</b>	<b>138058</b>	<b>144878</b>	<b>151699</b>	<b>158521</b>	<b>165341</b>	<b>172161</b>	

Cuadro 11b (continuación)  
CHILE-URBANO: Población total por sexo y años calendario al 30 de junio;  
según edades simples. **1995-2000**

SEXO Y EDAD	Población y años					(Continúa)
	1995	1996	1997	1998	1999	2000
<b>HOMBRES</b>	<b>5937832</b>	<b>6054284</b>	<b>6170741</b>	<b>6287195</b>	<b>6403648</b>	<b>6520105</b>
0	122963	120893	118829	116762	114693	111990
1	126604	124186	121766	119347	116929	114246
2	125042	123477	121912	120346	118780	116954
3	125717	124511	123303	122096	120889	119934
4	122620	122515	122410	122305	122201	123006
<b>0- 4</b>	<b>622946</b>	<b>615582</b>	<b>608220</b>	<b>600856</b>	<b>593492</b>	<b>586130</b>
5	132033	131426	130819	130213	129607	128099
6	130304	130353	130402	130451	130500	129880
7	127599	128259	128920	129580	130240	130977
8	124855	126103	127350	128597	129844	131446
9	121200	123001	124802	126603	128404	131344
<b>5-9</b>	<b>635991</b>	<b>639142</b>	<b>642293</b>	<b>645444</b>	<b>648595</b>	<b>651746</b>
10	119307	121642	123974	126308	128641	130731
11	116436	119010	121584	124158	126732	129670
12	113023	115895	118768	121640	124513	128173
13	110612	113782	116953	120122	123293	126276
14	106764	110367	113971	117575	121178	124060
<b>10-14</b>	<b>566142</b>	<b>580696</b>	<b>595250</b>	<b>609803</b>	<b>624357</b>	<b>638910</b>
15	102016	106003	109990	113976	117964	121717
16	93703	99073	104442	109812	115182	119387
17	88473	94339	100204	106070	111935	116700
18	88362	93002	97643	102283	106923	113552
19	93974	97128	100283	103438	106592	110257
<b>15-19</b>	<b>466528</b>	<b>489545</b>	<b>512562</b>	<b>535579</b>	<b>558596</b>	<b>581613</b>
20	100037	101494	102950	104406	105863	107047
21	102777	103004	103232	103459	103687	103638
22	103351	102781	102209	101638	101067	101811
23	103330	103113	102898	102682	102465	102400
24	102114	102778	103443	104108	104773	104521
<b>20-24</b>	<b>511609</b>	<b>513170</b>	<b>514732</b>	<b>516293</b>	<b>517855</b>	<b>519417</b>
25	110512	109821	109129	108438	107744	106538
26	108898	108982	109067	109153	109238	108870
27	107112	107626	108141	108655	109170	110308
28	107898	108204	108509	108813	109119	110119
29	110614	110344	110075	109805	109536	108916
<b>25-29</b>	<b>545034</b>	<b>544977</b>	<b>544921</b>	<b>544864</b>	<b>544807</b>	<b>544751</b>
30	110845	110025	109205	108386	107566	107912
31	114325	113064	111804	110543	109282	106694
32	111459	110215	108971	107728	106484	106162
33	109584	109060	108536	108011	107487	106834
34	105316	106004	106692	107380	108068	108125
<b>30-34</b>	<b>551529</b>	<b>548368</b>	<b>545208</b>	<b>542048</b>	<b>538887</b>	<b>535727</b>
35	102013	103536	105062	106586	108108	109016
36	97353	99789	102224	104660	107097	109808
37	93809	97038	100268	103496	106726	109458
38	88501	92102	95701	99302	102902	107376
39	85156	88950	92743	96537	100330	104088
<b>35-39</b>	<b>466832</b>	<b>481415</b>	<b>495998</b>	<b>510581</b>	<b>525163</b>	<b>539746</b>

Cuadro 11b (continuación)  
 CHILE-URBANO: Población total por sexo y años calendario al 30 de junio;  
 según edades simples. **1995-2000**

SEXO Y EDAD	Población y años						(Continúa)
	1995	1996	1997	1998	1999	2000	
40	81024	84912	88800	92687	96573	100802	
41	78108	82367	86627	90887	95147	97390	
42	70002	74101	78200	82300	86400	93646	
43	69796	73810	77825	81839	85854	89623	
44	68041	71767	75491	79217	82942	85442	
<b>40-44</b>	<b>366971</b>	<b>386957</b>	<b>406943</b>	<b>426930</b>	<b>446916</b>	<b>466903</b>	
45	65156	68388	71616	74847	78078	81132	
46	62151	65062	67973	70884	73795	76658	
47	60141	62626	65113	67599	70085	72690	
48	57497	59740	61984	64227	66469	69556	
49	56734	58933	61133	63332	65532	66993	
<b>45-49</b>	<b>301679</b>	<b>314749</b>	<b>327819</b>	<b>340889</b>	<b>353959</b>	<b>367029</b>	
50	54241	56340	58435	60534	62631	64376	
51	53574	55440	57307	59173	61040	61782	
52	48827	50536	52245	53955	55664	59355	
53	48320	50126	51933	53738	55545	57084	
54	45234	47218	49202	51186	53169	54915	
<b>50-54</b>	<b>250196</b>	<b>259660</b>	<b>269122</b>	<b>278586</b>	<b>288049</b>	<b>297512</b>	
55	42407	44563	46724	48882	51041	52862	
56	38943	41281	43618	45955	48293	50990	
57	37098	39487	41875	44264	46653	48806	
58	35073	37182	39291	41401	43510	46087	
59	34750	36467	38183	39899	41615	43078	
<b>55-59</b>	<b>188271</b>	<b>198980</b>	<b>209691</b>	<b>220401</b>	<b>231112</b>	<b>241823</b>	
60	33652	34971	36292	37610	38930	40204	
61	33588	34581	35574	36568	37561	37328	
62	30463	31162	31860	32559	33258	34920	
63	29992	30627	31262	31897	32532	33240	
64	28221	28939	29656	30374	31091	32044	
<b>60-64</b>	<b>155916</b>	<b>160280</b>	<b>164644</b>	<b>169008</b>	<b>173372</b>	<b>177736</b>	
65	26050	26725	27399	28073	28750	30816	
66	26301	26984	27668	28352	29035	29648	
67	24484	25193	25902	26611	27319	28431	
68	23836	24610	25383	26157	26930	27056	
69	22607	23417	24227	25037	25846	25579	
<b>65-69</b>	<b>123278</b>	<b>126929</b>	<b>130579</b>	<b>134230</b>	<b>137880</b>	<b>141530</b>	
70	20008	20913	21816	22721	23627	24161	
71	18966	19882	20799	21716	22633	22754	
72	16114	16983	17852	18719	19588	21319	
73	15302	16156	17008	17862	18714	19846	
74	14066	14912	15760	16607	17453	18325	
<b>70-74</b>	<b>84456</b>	<b>88846</b>	<b>93235</b>	<b>97625</b>	<b>102015</b>	<b>106405</b>	
75	12628	13408	14190	14972	15752	16746	
76	11805	12501	13196	13891	14587	15101	
77	10718	11240	11762	12283	12805	13380	
78	9780	10079	10378	10677	10976	11572	
79	10064	10061	10059	10056	10054	9670	
<b>75-79</b>	<b>54995</b>	<b>57289</b>	<b>59585</b>	<b>61879</b>	<b>64174</b>	<b>66469</b>	
<b>80+</b>	<b>45459</b>	<b>47699</b>	<b>49939</b>	<b>52179</b>	<b>54419</b>	<b>56658</b>	



Cuadro 11b (continuación)  
CHILE-URBANO: Población total por sexo y años calendario al 30 de junio;  
según edades simples. **1995-2000**

SEXO Y EDAD	Población y años					(Continúa)
	1995	1996	1997	1998	1999	2000
<b>MUJERES</b>	<b>6246918</b>	<b>6360890</b>	<b>6474874</b>	<b>6588852</b>	<b>6702827</b>	<b>6816804</b>
0	118266	116340	114414	112488	110560	107892
1	122231	119860	117489	115117	112747	110110
2	120628	119072	117515	115960	114404	112766
3	121363	120158	118953	117747	116542	115690
4	119673	119333	118994	118655	118316	118712
<b>0- 4</b>	<b>602161</b>	<b>594763</b>	<b>587365</b>	<b>579967</b>	<b>572569</b>	<b>565170</b>
5	127690	127067	126443	125824	125200	123762
6	126091	126110	126129	126147	126166	125547
7	123321	123926	124532	125136	125742	126684
8	121207	122414	123621	124827	126034	127231
9	117459	119191	120924	122656	124388	127247
<b>5-9</b>	<b>615768</b>	<b>618708</b>	<b>621649</b>	<b>624590</b>	<b>627530</b>	<b>630471</b>
10	115640	117880	120122	122363	124604	126767
11	113396	115861	118326	120791	123256	125829
12	110187	112924	115660	118397	121134	124606
13	107838	110889	113940	116990	120041	123206
14	105369	108795	112221	115647	119073	121619
<b>10-14</b>	<b>552430</b>	<b>566349</b>	<b>580269</b>	<b>594188</b>	<b>608108</b>	<b>622027</b>
15	101846	105344	108842	112341	115839	119891
16	94710	99562	104414	109266	114118	118218
17	91297	96312	101327	106342	111357	115993
18	92561	96589	100617	104646	108674	112988
19	96380	98973	101566	104158	106751	109635
<b>15-19</b>	<b>476794</b>	<b>496780</b>	<b>516766</b>	<b>536753</b>	<b>556739</b>	<b>576725</b>
20	101656	102539	103420	104302	105181	106401
21	105125	104714	104303	103893	103483	102956
22	106114	105049	103986	102922	101859	101157
23	105915	105104	104294	103482	102672	101900
24	104699	104736	104773	104810	104847	104262
<b>20-24</b>	<b>523509</b>	<b>522142</b>	<b>520776</b>	<b>519409</b>	<b>518042</b>	<b>516676</b>
25	109953	109302	108650	108000	107345	106499
26	108529	108647	108766	108884	109004	109059
27	107660	108190	108721	109251	109782	110723
28	109069	109385	109701	110017	110333	110743
29	111321	111057	110792	110527	110263	109752
<b>25-29</b>	<b>546532</b>	<b>546581</b>	<b>546630</b>	<b>546679</b>	<b>546727</b>	<b>546776</b>
30	112392	111611	110830	110051	109270	108973
31	114857	113676	112495	111314	110133	107966
32	112856	111666	110475	109284	108094	107746
33	110932	110501	110071	109639	109208	108878
34	107377	108132	108888	109644	110399	110714
<b>30-34</b>	<b>558414</b>	<b>555586</b>	<b>552759</b>	<b>549932</b>	<b>547104</b>	<b>544277</b>
35	105499	106941	108384	109826	111270	112131
36	101312	103768	106224	108680	111136	113454
37	97249	100463	103677	106891	110104	113530
38	92715	96391	100067	103742	107419	111706
39	89385	93241	97097	100953	104808	108560
<b>35-39</b>	<b>486160</b>	<b>500804</b>	<b>515449</b>	<b>530092</b>	<b>544737</b>	<b>559381</b>

Cuadro 11b (conclusión)  
 CHILE-URBANO: Población total por sexo y años calendario al 30 de junio;  
 según edades simples. **1995-2000**

SEXO Y EDAD	Población y años						(Conclusión)
	1995	1996	1997	1998	1999	2000	
40	85040	89055	93074	97092	101108	105423	
41	82381	86662	90943	95224	99505	102155	
42	75290	79532	83773	88015	92256	98504	
43	74016	78076	82136	86195	90255	94520	
44	72445	76200	79954	83708	87463	90340	
<b>40-44</b>	<b>389172</b>	<b>409525</b>	<b>429880</b>	<b>450234</b>	<b>470587</b>	<b>490942</b>	
45	69895	73187	76481	79774	83065	86021	
46	67290	70148	73006	75864	78722	81523	
47	65126	67604	70081	72559	75037	77575	
48	62739	64983	67227	69471	71715	74541	
49	61849	63956	66062	68168	70275	72133	
<b>45-49</b>	<b>326899</b>	<b>339878</b>	<b>352857</b>	<b>365836</b>	<b>378814</b>	<b>391793</b>	
50	59624	61599	63580	65555	67533	69658	
51	59462	61221	62980	64740	66499	67206	
52	55457	57107	58756	60406	62055	64943	
53	54165	55927	57687	59449	61210	62867	
54	51027	53050	55072	57094	59117	60910	
<b>50-54</b>	<b>279735</b>	<b>288904</b>	<b>298075</b>	<b>307244</b>	<b>316414</b>	<b>325584</b>	
55	47915	50188	52459	54730	57003	59078	
56	45063	47511	49960	52408	54856	57453	
57	43107	45580	48053	50526	52999	55453	
58	41639	43853	46068	48283	50498	52816	
59	41589	43245	44902	46558	48214	49833	
<b>55-59</b>	<b>219313</b>	<b>230377</b>	<b>241442</b>	<b>252505</b>	<b>263570</b>	<b>274633</b>	
60	40389	41643	42898	44151	45406	46997	
61	41361	42152	42943	43734	44525	44139	
62	38813	39293	39773	40254	40734	41860	
63	38165	38591	39017	39443	39869	40486	
64	36890	37452	38013	38576	39137	39703	
<b>60-64</b>	<b>195618</b>	<b>199131</b>	<b>202644</b>	<b>206158</b>	<b>209671</b>	<b>213185</b>	
65	34386	34969	35552	36137	36720	38854	
66	34422	35144	35866	36588	37309	38054	
67	33109	33918	34727	35535	36344	37139	
68	31929	32844	33759	34673	35588	35957	
69	30769	31735	32702	33668	34635	34587	
<b>65-69</b>	<b>164615</b>	<b>168610</b>	<b>172606</b>	<b>176601</b>	<b>180596</b>	<b>184591</b>	
70	28132	29220	30309	31396	32485	33253	
71	27310	28412	29515	30618	31721	31899	
72	24335	25427	26518	27610	28701	30460	
73	23240	24295	25349	26404	27458	28927	
74	21729	22808	23887	24966	26046	27288	
<b>70-74</b>	<b>124746</b>	<b>130162</b>	<b>135578</b>	<b>140994</b>	<b>146411</b>	<b>151827</b>	
75	20203	21204	22202	23199	24200	25528	
76	19222	20088	20956	21823	22690	23637	
77	18299	18965	19632	20300	20966	21605	
78	17226	17613	18000	18387	18773	19415	
79	17503	17541	17579	17619	17657	17058	
<b>75-79</b>	<b>92453</b>	<b>95411</b>	<b>98369</b>	<b>101328</b>	<b>104286</b>	<b>107243</b>	
<b>80+</b>	<b>92599</b>	<b>97179</b>	<b>101760</b>	<b>106342</b>	<b>110922</b>	<b>115503</b>	

Cuadro 11c  
CHILE-URBANO: Población total por sexo y años calendario al 30 de junio;  
según edades simples. **2000-2005**

SEXO Y EDAD	Población y años					
	2000	2001	2002	2003	2004	2005
<b>TOTAL</b>	<b>13336909</b>	<b>13494230</b>	<b>13651558</b>	<b>13808880</b>	<b>13966203</b>	<b>14123527</b>
0	219882	218990	218096	217203	216307	215415
1	224356	222644	220932	219220	217508	215797
2	229720	227125	224532	221937	219342	216749
3	235624	232151	228679	225207	221736	218264
4	241718	237441	233164	228887	224611	220333
<b>0- 4</b>	<b>1151300</b>	<b>1138351</b>	<b>1125403</b>	<b>1112454</b>	<b>1099504</b>	<b>1086558</b>
5	251861	245458	239057	232654	226253	219849
6	255427	249222	243015	236809	230604	224397
7	257661	252094	246527	240959	235392	229826
8	258677	254099	249520	244944	240364	235786
9	258591	255257	251925	248591	245259	241926
<b>5-9</b>	<b>1282217</b>	<b>1256130</b>	<b>1230044</b>	<b>1203957</b>	<b>1177872</b>	<b>1151784</b>
10	257498	255671	253845	252016	250190	248361
11	255499	255440	255382	255324	255266	255208
12	252779	254178	255579	256978	258378	259778
13	249482	251743	254002	256264	258524	260785
14	245679	248399	251118	253838	256556	259277
<b>10-14</b>	<b>1260937</b>	<b>1265431</b>	<b>1269926</b>	<b>1274420</b>	<b>1278914</b>	<b>1283409</b>
15	241608	244827	248041	251259	254475	257692
16	237605	241215	244825	248435	252045	255655
17	232693	236737	240782	244827	248870	252915
18	226540	231156	235774	240392	245009	249626
19	219892	225083	230274	235463	240655	245845
<b>15-19</b>	<b>1158338</b>	<b>1179018</b>	<b>1199696</b>	<b>1220376</b>	<b>1241054</b>	<b>1261733</b>
20	213448	219115	224787	230452	236124	241789
21	206594	212836	219077	225320	231561	237803
22	202968	208953	214938	220924	226909	232893
23	204300	208784	213268	217752	222236	226721
24	208783	211035	213285	215537	217788	220041
<b>20-24</b>	<b>1036093</b>	<b>1060723</b>	<b>1085355</b>	<b>1109985</b>	<b>1134618</b>	<b>1159247</b>
25	213037	213141	213247	213352	213455	213560
26	217929	215677	213424	211173	208921	206669
27	221031	217427	213821	210215	206610	203006
28	220862	217550	214239	210927	207614	204303
29	218668	216685	214701	212718	210735	208750
<b>25-29</b>	<b>1091527</b>	<b>1080480</b>	<b>1069432</b>	<b>1058385</b>	<b>1047335</b>	<b>1036288</b>
30	216885	216101	215319	214532	213749	212964
31	214660	215288	215918	216547	217175	217805
32	213908	215298	216687	218079	219468	220857
33	215712	216698	217682	218667	219653	220640
34	218839	218751	218662	218573	218484	218395
<b>30-34</b>	<b>1080004</b>	<b>1082136</b>	<b>1084268</b>	<b>1086398</b>	<b>1088529</b>	<b>1090661</b>
35	221147	220229	219310	218392	217476	216555
36	223262	221463	219665	217867	216068	214271
37	222988	221077	219167	217257	215345	213437
38	219082	218291	217498	216705	215912	215119
39	212648	213740	214832	215923	217015	218107
<b>35-39</b>	<b>1099127</b>	<b>1094800</b>	<b>1090472</b>	<b>1086144</b>	<b>1081816</b>	<b>1077489</b>

Cuadro 11c (continuación)  
CHILE-URBANO: Población total por sexo y años calendario al 30 de junio;  
según edades simples. **2000-2005**

SEXO Y EDAD	Población y años					
	2000	2001	2002	2003	2004	2005
40	206225	209034	211846	214654	217464	220272
41	199545	204085	208622	213160	217698	222238
42	192150	198083	204016	209952	215886	221821
43	184143	190871	197599	204327	211055	217782
44	175782	182870	189959	197047	204136	211224
<b>40-44</b>	<b>957845</b>	<b>984943</b>	<b>1012042</b>	<b>1039140</b>	<b>1066239</b>	<b>1093337</b>
45	167153	174658	182162	189666	197169	204674
46	158181	166116	174049	181983	189918	197853
47	150265	158277	166290	174303	182315	190327
48	144097	151719	159344	166967	174590	182215
49	139126	146051	152977	159902	166827	173752
<b>45-49</b>	<b>758822</b>	<b>796821</b>	<b>834822</b>	<b>872821</b>	<b>910819</b>	<b>948821</b>
50	134034	140229	146426	152622	158822	165018
51	128988	134377	139767	145157	150545	155934
52	124298	129016	133732	138450	143166	147884
53	119951	124270	128590	132909	137227	141547
54	115825	119937	124048	128159	132271	136381
<b>50-54</b>	<b>623096</b>	<b>647829</b>	<b>672563</b>	<b>697297</b>	<b>722031</b>	<b>746764</b>
55	111940	115771	119601	123432	127262	131091
56	108443	111924	115407	118888	122369	125851
57	104259	107597	110934	114273	117610	120950
58	98903	102397	105891	109385	112880	116374
59	92911	96730	100550	104370	108190	112009
<b>55-59</b>	<b>516456</b>	<b>534419</b>	<b>552383</b>	<b>570348</b>	<b>588311</b>	<b>606275</b>
60	87201	91337	95473	99607	103740	107878
61	81467	85997	90527	95058	99589	104118
62	76780	81365	85952	90537	95124	99709
63	73726	77820	81910	86004	90096	94187
64	71747	75009	78273	81535	84800	88062
<b>60-64</b>	<b>390921</b>	<b>411528</b>	<b>432135</b>	<b>452741</b>	<b>473349</b>	<b>493954</b>
65	69670	72177	74684	77193	79699	82210
66	67702	69428	71156	72882	74610	76336
67	65570	66748	67924	69102	70279	71456
68	63013	64034	65057	66078	67100	68121
69	60166	61294	62422	63549	64677	65803
<b>65-69</b>	<b>326121</b>	<b>333681</b>	<b>341243</b>	<b>348804</b>	<b>356365</b>	<b>363926</b>
70	57414	58597	59777	60958	62140	63320
71	54653	55881	57111	58340	59569	60798
72	51779	53093	54408	55722	57037	58352
73	48773	50196	51619	53042	54465	55888
74	45613	47151	48691	50230	51769	53309
<b>70-74</b>	<b>258232</b>	<b>264918</b>	<b>271606</b>	<b>278292</b>	<b>284980</b>	<b>291667</b>
75	42274	43926	45575	47225	48873	50521
76	38738	40477	42213	43951	45689	47427
77	34985	36773	38562	40351	42142	43931
78	30987	32776	34567	36356	38146	39936
79	26728	28451	30175	31900	33624	35348
<b>75-79</b>	<b>173712</b>	<b>182403</b>	<b>191092</b>	<b>199783</b>	<b>208474</b>	<b>217163</b>
<b>80+</b>	<b>172161</b>	<b>180619</b>	<b>189076</b>	<b>197535</b>	<b>205993</b>	<b>214451</b>

Cuadro 11c (continuación)  
CHILE-URBANO: Población total por sexo y años calendario al 30 de junio;  
según edades simples. **2000-2005**

SEXO Y EDAD	Población y años					
	2000	2001	2002	2003	2004	2005
<b>HOMBRES</b>	<b>6520105</b>	<b>6598130</b>	<b>6676157</b>	<b>6754181</b>	<b>6832205</b>	<b>6910230</b>
0	111990	111531	111068	110607	110145	109683
1	114246	113368	112490	111613	110734	109857
2	116954	115628	114303	112977	111651	110326
3	119934	118163	116394	114624	112855	111086
4	123006	120830	118655	116479	114304	112128
<b>0- 4</b>	<b>586130</b>	<b>579520</b>	<b>572910</b>	<b>566300</b>	<b>559689</b>	<b>553080</b>
5	128099	124853	121604	118356	115109	111862
6	129880	126736	123592	120448	117304	114159
7	130977	128162	125347	122532	119717	116902
8	131446	129139	126832	124526	122218	119911
9	131344	129675	128008	126339	124672	123004
<b>5-9</b>	<b>651746</b>	<b>638565</b>	<b>625383</b>	<b>612201</b>	<b>599020</b>	<b>585838</b>
10	130731	129833	128934	128035	127138	126239
11	129670	129670	129670	129670	129670	129670
12	128173	128925	129678	130430	131182	131935
13	126276	127496	128716	129937	131157	132377
14	124060	125554	127047	128541	130033	131527
<b>10-14</b>	<b>638910</b>	<b>641478</b>	<b>644045</b>	<b>646613</b>	<b>649180</b>	<b>651748</b>
15	121717	123502	125284	127069	128850	130636
16	119387	121415	123443	125471	127499	129527
17	116700	118957	121214	123471	125727	127984
18	113552	116050	118550	121049	123549	126047
19	110257	112965	115673	118380	121089	123796
<b>15-19</b>	<b>581613</b>	<b>592889</b>	<b>604164</b>	<b>615440</b>	<b>626714</b>	<b>637990</b>
20	107047	109919	112796	115667	118543	121415
21	103638	106720	109801	112883	115964	119046
22	101811	104715	107619	110524	113428	116331
23	102400	104554	106708	108863	111018	113173
24	104521	105594	106665	107737	108808	109881
<b>20-24</b>	<b>519417</b>	<b>531502</b>	<b>543589</b>	<b>555674</b>	<b>567761</b>	<b>579846</b>
25	106538	106563	106592	106618	106643	106669
26	108870	107749	106627	105506	104385	103264
27	110308	108534	106758	104983	103208	101433
28	110119	108496	106874	105251	103628	102006
29	108916	107954	106991	106029	105067	104104
<b>25-29</b>	<b>544751</b>	<b>539296</b>	<b>533842</b>	<b>528387</b>	<b>522931</b>	<b>517476</b>
30	107912	107550	107189	106824	106461	106098
31	106694	107035	107377	107719	108061	108403
32	106162	106893	107624	108356	109087	109818
33	106834	107390	107944	108500	109056	109612
34	108125	108179	108233	108287	108341	108395
<b>30-34</b>	<b>535727</b>	<b>537047</b>	<b>538367</b>	<b>539686</b>	<b>541006</b>	<b>542326</b>
35	109016	108688	108357	108031	107703	107374
36	109808	109073	108340	107605	106870	106136
37	109458	108680	107903	107125	106346	105569
38	107376	107137	106897	106657	106418	106178
39	104088	104749	105410	106070	106731	107392
<b>35-39</b>	<b>539746</b>	<b>538327</b>	<b>536907</b>	<b>535488</b>	<b>534068</b>	<b>532649</b>

Cuadro 11c (continuación)  
 CHILE-URBANO: Población total por sexo y años calendario al 30 de junio;  
 según edades simples. **2000-2005**

SEXO Y EDAD	Población y años					
	2000	2001	2002	2003	2004	2005
40	100802	102283	103765	105244	106726	108206
41	97390	99696	102000	104305	106610	108916
42	93646	96614	99582	102552	105520	108489
43	89623	92967	96310	99654	102997	106340
44	85442	88951	92462	95972	99482	102992
<b>40-44</b>	<b>466903</b>	<b>480511</b>	<b>494119</b>	<b>507727</b>	<b>521335</b>	<b>534943</b>
45	81132	84835	88537	92239	95941	99644
46	76658	80559	84459	88360	92261	96162
47	72690	76622	80554	84487	88419	92351
48	69556	73299	77043	80786	84529	88273
49	66993	70401	73810	77218	80626	84034
<b>45-49</b>	<b>367029</b>	<b>385716</b>	<b>404403</b>	<b>423090</b>	<b>441776</b>	<b>460464</b>
50	64376	67433	70491	73548	76607	79666
51	61782	64452	67122	69792	72462	75131
52	59355	61702	64048	66395	68741	71088
53	57084	59239	61394	63549	65703	67858
54	54915	56969	59023	61077	63131	65184
<b>50-54</b>	<b>297512</b>	<b>309795</b>	<b>322078</b>	<b>334361</b>	<b>346644</b>	<b>358927</b>
55	52862	54780	56699	58616	60537	62453
56	50990	52742	54495	56248	57999	59752
57	48806	50486	52165	53845	55524	57205
58	46087	47830	49573	51317	53060	54803
59	43078	44962	46846	48730	50614	52498
<b>55-59</b>	<b>241823</b>	<b>250800</b>	<b>259778</b>	<b>268756</b>	<b>277734</b>	<b>286711</b>
60	40204	42224	44245	46264	48284	50306
61	37328	39520	41712	43904	46096	48288
62	34920	37132	39345	41557	43769	45981
63	33240	35228	37214	39202	41189	43175
64	32044	33655	35267	36878	38491	40102
<b>60-64</b>	<b>177736</b>	<b>187759</b>	<b>197783</b>	<b>207805</b>	<b>217829</b>	<b>227852</b>
65	30816	32084	33354	34623	35891	37159
66	29648	30563	31478	32393	33309	34224
67	28431	29091	29749	30409	31068	31728
68	27056	27627	28199	28770	29341	29913
69	25579	26174	26769	27364	27959	28553
<b>65-69</b>	<b>141530</b>	<b>145539</b>	<b>149549</b>	<b>153559</b>	<b>157568</b>	<b>161577</b>
70	24161	24757	25352	25949	26545	27141
71	22754	23350	23947	24542	25139	25735
72	21319	21932	22546	23159	23772	24386
73	19846	20488	21130	21772	22414	23056
74	18325	19001	19677	20353	21029	21705
<b>70-74</b>	<b>106405</b>	<b>109528</b>	<b>112652</b>	<b>115775</b>	<b>118899</b>	<b>122023</b>
75	16746	17457	18168	18877	19588	20297
76	15101	15839	16576	17314	18052	18790
77	13380	14133	14886	15640	16394	17147
78	11572	12323	13075	13826	14577	15329
79	9670	10395	11120	11846	12571	13296
<b>75-79</b>	<b>66469</b>	<b>70147</b>	<b>73825</b>	<b>77503</b>	<b>81182</b>	<b>84859</b>
<b>80+</b>	<b>56658</b>	<b>59711</b>	<b>62763</b>	<b>65816</b>	<b>68869</b>	<b>71921</b>

Cuadro 11c (continuación)  
 CHILE-URBANO: Población total por sexo y años calendario al 30 de junio;  
 según edades simples. **2000-2005**

SEXO Y EDAD	Población y años						(Continúa)
	2000	2001	2002	2003	2004	2005	
<b>MUJERES</b>	<b>6816804</b>	<b>6896100</b>	<b>6975401</b>	<b>7054699</b>	<b>7133998</b>	<b>7213297</b>	
0	107892	107459	107028	106596	106162	105732	
1	110110	109276	108442	107607	106774	105940	
2	112766	111497	110229	108960	107691	106423	
3	115690	113988	112285	110583	108881	107178	
4	118712	116611	114509	112408	110307	108205	
<b>0- 4</b>	<b>565170</b>	<b>558831</b>	<b>552493</b>	<b>546154</b>	<b>539815</b>	<b>533478</b>	
5	123762	120605	117453	114298	111144	107987	
6	125547	122486	119423	116361	113300	110238	
7	126684	123932	121180	118427	115675	112924	
8	127231	124960	122688	120418	118146	115875	
9	127247	125582	123917	122252	120587	118922	
<b>5-9</b>	<b>630471</b>	<b>617565</b>	<b>604661</b>	<b>591756</b>	<b>578852</b>	<b>565946</b>	
10	126767	125838	124911	123981	123052	122122	
11	125829	125770	125712	125654	125596	125538	
12	124606	125253	125901	126548	127196	127843	
13	123206	124247	125286	126327	127367	128408	
14	121619	122845	124071	125297	126523	127750	
<b>10-14</b>	<b>622027</b>	<b>623953</b>	<b>625881</b>	<b>627807</b>	<b>629734</b>	<b>631661</b>	
15	119891	121325	122757	124190	125625	127056	
16	118218	119800	121382	122964	124546	126128	
17	115993	117780	119568	121356	123143	124931	
18	112988	115106	117224	119343	121460	123579	
19	109635	112118	114601	117083	119566	122049	
<b>15-19</b>	<b>576725</b>	<b>586129</b>	<b>595532</b>	<b>604936</b>	<b>614340</b>	<b>623743</b>	
20	106401	109196	111991	114785	117581	120374	
21	102956	106116	109276	112437	115597	118757	
22	101157	104238	107319	110400	113481	116562	
23	101900	104230	106560	108889	111218	113548	
24	104262	105441	106620	107800	108980	110160	
<b>20-24</b>	<b>516676</b>	<b>529221</b>	<b>541766</b>	<b>554311</b>	<b>566857</b>	<b>579401</b>	
25	106499	106578	106655	106734	106812	106891	
26	109059	107928	106797	105667	104536	103405	
27	110723	108893	107063	105232	103402	101573	
28	110743	109054	107365	105676	103986	102297	
29	109752	108731	107710	106689	105668	104646	
<b>25-29</b>	<b>546776</b>	<b>541184</b>	<b>535590</b>	<b>529998</b>	<b>524404</b>	<b>518812</b>	
30	108973	108551	108130	107708	107288	106866	
31	107966	108253	108541	108828	109114	109402	
32	107746	108405	109063	109723	110381	111039	
33	108878	109308	109738	110167	110597	111028	
34	110714	110572	110429	110286	110143	110000	
<b>30-34</b>	<b>544277</b>	<b>545089</b>	<b>545901</b>	<b>546712</b>	<b>547523</b>	<b>548335</b>	
35	112131	111541	110953	110361	109773	109181	
36	113454	112390	111325	110262	109198	108135	
37	113530	112397	111264	110132	108999	107868	
38	111706	111154	110601	110048	109494	108941	
39	108560	108991	109422	109853	110284	110715	
<b>35-39</b>	<b>559381</b>	<b>556473</b>	<b>553565</b>	<b>550656</b>	<b>547748</b>	<b>544840</b>	

Cuadro 11c (conclusión)  
CHILE-URBANO: Población total por sexo y años calendario al 30 de junio;  
según edades simples. **2000-2005**

SEXO Y EDAD	Población y años						(Conclusión)
	2000	2001	2002	2003	2004	2005	
40	105423	106751	108081	109410	110738	112066	
41	102155	104389	106622	108855	111088	113322	
42	98504	101469	104434	107400	110366	113332	
43	94520	97904	101289	104673	108058	111442	
44	90340	93919	97497	101075	104654	108232	
<b>40-44</b>	<b>490942</b>	<b>504432</b>	<b>517923</b>	<b>531413</b>	<b>544904</b>	<b>558394</b>	
45	86021	89823	93625	97427	101228	105030	
46	81523	85557	89590	93623	97657	101691	
47	77575	81655	85736	89816	93896	97976	
48	74541	78420	82301	86181	90061	93942	
49	72133	75650	79167	82684	86201	89718	
<b>45-49</b>	<b>391793</b>	<b>411105</b>	<b>430419</b>	<b>449731</b>	<b>469043</b>	<b>488357</b>	
50	69658	72796	75935	79074	82215	85352	
51	67206	69925	72645	75365	78083	80803	
52	64943	67314	69684	72055	74425	76796	
53	62867	65031	67196	69360	71524	73689	
54	60910	62968	65025	67082	69140	71197	
<b>50-54</b>	<b>325584</b>	<b>338034</b>	<b>350485</b>	<b>362936</b>	<b>375387</b>	<b>387837</b>	
55	59078	60991	62902	64816	66725	68638	
56	57453	59182	60912	62640	64370	66099	
57	55453	57111	58769	60428	62086	63745	
58	52816	54567	56318	58068	59820	61571	
59	49833	51768	53704	55640	57576	59511	
<b>55-59</b>	<b>274633</b>	<b>283619</b>	<b>292605</b>	<b>301592</b>	<b>310577</b>	<b>319564</b>	
60	46997	49113	51228	53343	55456	57572	
61	44139	46477	48815	51154	53493	55830	
62	41860	44233	46607	48980	51355	53728	
63	40486	42592	44696	46802	48907	51012	
64	39703	41354	43006	44657	46309	47960	
<b>60-64</b>	<b>213185</b>	<b>223769</b>	<b>234352</b>	<b>244936</b>	<b>255520</b>	<b>266102</b>	
65	38854	40093	41330	42570	43808	45051	
66	38054	38865	39678	40489	41301	42112	
67	37139	37657	38175	38693	39211	39728	
68	35957	36407	36858	37308	37759	38208	
69	34587	35120	35653	36185	36718	37250	
<b>65-69</b>	<b>184591</b>	<b>188142</b>	<b>191694</b>	<b>195245</b>	<b>198797</b>	<b>202349</b>	
70	33253	33840	34425	35009	35595	36179	
71	31899	32531	33164	33798	34430	35063	
72	30460	31161	31862	32563	33265	33966	
73	28927	29708	30489	31270	32051	32832	
74	27288	28150	29014	29877	30740	31604	
<b>70-74</b>	<b>151827</b>	<b>155390</b>	<b>158954</b>	<b>162517</b>	<b>166081</b>	<b>169644</b>	
75	25528	26469	27407	28348	29285	30224	
76	23637	24638	25637	26637	27637	28637	
77	21605	22640	23676	24711	25748	26784	
78	19415	20453	21492	22530	23569	24607	
79	17058	18056	19055	20054	21053	22052	
<b>75-79</b>	<b>107243</b>	<b>112256</b>	<b>117267</b>	<b>122280</b>	<b>127292</b>	<b>132304</b>	
<b>80+</b>	<b>115503</b>	<b>120908</b>	<b>126313</b>	<b>131719</b>	<b>137124</b>	<b>142530</b>	



Cuadro 11d  
CHILE-URBANO: Población total por sexo y años calendario al 30 de junio;  
según edades simples. **2005-2010**

SEXO Y EDAD	Población y años					
	2005	2006	2007	2008	2009	2010
<b>TOTAL</b>	<b>14123527</b>	<b>14272454</b>	<b>14421386</b>	<b>14570311</b>	<b>14719246</b>	<b>14868171</b>
0	215415	216226	217035	217852	218663	219474
1	215797	216403	217010	217615	218223	218830
2	216749	217019	217290	217560	217830	218100
3	218264	218090	217917	217742	217568	217394
4	220333	219631	218928	218224	217521	216818
<b>0- 4</b>	<b>1086558</b>	<b>1087369</b>	<b>1088180</b>	<b>1088993</b>	<b>1089805</b>	<b>1090616</b>
5	219849	218970	218089	217210	216331	215449
6	224397	222696	220996	219296	217595	215895
7	229826	227241	224656	222072	219486	216902
8	235786	232321	228858	225392	221927	218463
9	241926	237655	233384	229112	224842	220572
<b>5-9</b>	<b>1151784</b>	<b>1138883</b>	<b>1125983</b>	<b>1113082</b>	<b>1100181</b>	<b>1087281</b>
10	248361	243264	238166	233073	227975	222877
11	255208	249174	243140	237104	231070	225036
12	259778	253571	247367	241160	234955	228749
13	260785	255566	250349	245131	239913	234697
14	259277	255791	252304	248818	245331	241844
<b>10-14</b>	<b>1283409</b>	<b>1257366</b>	<b>1231326</b>	<b>1205286</b>	<b>1179244</b>	<b>1153203</b>
15	257692	255873	254053	252234	250413	248594
16	255655	255604	255554	255503	255453	255402
17	252915	254322	255729	257135	258542	259949
18	249626	251892	254159	256425	258692	260959
19	245845	248570	251295	254020	256746	259470
<b>15-19</b>	<b>1261733</b>	<b>1266261</b>	<b>1270790</b>	<b>1275317</b>	<b>1279846</b>	<b>1284374</b>
20	241789	245013	248235	251458	254678	257898
21	237803	241418	245031	248648	252263	255877
22	232893	236942	240991	245038	249087	253136
23	226721	231339	235960	240578	245197	249817
24	220041	225230	230420	235609	240800	245990
<b>20-24</b>	<b>1159247</b>	<b>1179942</b>	<b>1200637</b>	<b>1221331</b>	<b>1242025</b>	<b>1262718</b>
25	213560	219227	224891	230559	236224	241892
26	206669	212905	219142	225377	231613	237849
27	203006	208985	214965	220945	226925	232904
28	204303	208786	213271	217755	222240	226724
29	208750	211011	213272	215532	217792	220051
<b>25-29</b>	<b>1036288</b>	<b>1060914</b>	<b>1085541</b>	<b>1110168</b>	<b>1134794</b>	<b>1159420</b>
30	212964	213085	213207	213328	213452	213571
31	217805	215580	213354	211128	208903	206677
32	220857	217284	213711	210136	206562	202989
33	220640	217356	214073	210792	207509	204228
34	218395	216436	214475	212515	210554	208595
<b>30-34</b>	<b>1090661</b>	<b>1079741</b>	<b>1068820</b>	<b>1057899</b>	<b>1046980</b>	<b>1036060</b>
35	216555	215788	215024	214254	213488	212722
36	214271	214909	215548	216188	216827	217466
37	213437	214833	216229	217627	219023	220420
38	215119	216117	217114	218111	219109	220104
39	218107	218038	217968	217899	217830	217762
<b>35-39</b>	<b>1077489</b>	<b>1079685</b>	<b>1081883</b>	<b>1084079</b>	<b>1086277</b>	<b>1088474</b>

Cuadro 11d (continuación)  
CHILE-URBANO: Población total por sexo y años calendario al 30 de junio;  
según edades simples. **2005-2010**

SEXO Y EDAD	Población y años						(Continúa)
	2005	2006	2007	2008	2009	2010	
40	220272	219381	218491	217597	216705	215810	
41	222238	220472	218706	216941	215176	213410	
42	221821	219942	218065	216189	214312	212435	
43	217782	217015	216248	215479	214712	213945	
44	211224	212326	213426	214528	215629	216731	
<b>40-44</b>	<b>1093337</b>	<b>1089136</b>	<b>1084936</b>	<b>1080734</b>	<b>1076534</b>	<b>1072331</b>	
45	204674	207478	210280	213086	215892	218695	
46	197853	202373	206892	211412	215931	220452	
47	190327	196229	202131	208029	213931	219833	
48	182215	188892	195572	202250	208929	215607	
49	173752	180776	187800	194825	201848	208872	
<b>45-49</b>	<b>948821</b>	<b>975748</b>	<b>1002675</b>	<b>1029602</b>	<b>1056531</b>	<b>1083459</b>	
50	165018	172442	179864	187289	194712	202136	
51	155934	163773	171611	179449	187285	195124	
52	147884	155790	163697	171602	179509	187415	
53	141547	149062	156578	164093	171609	179124	
54	136381	143202	150024	156845	163667	170488	
<b>50-54</b>	<b>746764</b>	<b>784269</b>	<b>821774</b>	<b>859278</b>	<b>896782</b>	<b>934287</b>	
55	131091	137189	143285	149382	155477	161574	
56	125851	131142	136434	141725	147016	152308	
57	120950	125572	130194	134816	139439	144061	
58	116374	120601	124828	129056	133284	137511	
59	112009	116030	120053	124074	128097	132118	
<b>55-59</b>	<b>606275</b>	<b>630534</b>	<b>654794</b>	<b>679053</b>	<b>703313</b>	<b>727572</b>	
60	107878	111621	115367	119114	122858	126601	
61	104118	107523	110928	114331	117737	121141	
62	99709	102964	106219	109475	112730	115986	
63	94187	97571	100955	104338	107721	111106	
64	88062	91733	95401	99070	102740	106409	
<b>60-64</b>	<b>493954</b>	<b>511412</b>	<b>528870</b>	<b>546328</b>	<b>563786</b>	<b>581243</b>	
65	82210	86157	90104	94054	98002	101950	
66	76336	80638	84939	89240	93540	97842	
67	71456	75796	80136	84475	88816	93155	
68	68121	71991	75861	79730	83599	87468	
69	65803	68891	71980	75068	78157	81246	
<b>65-69</b>	<b>363926</b>	<b>383473</b>	<b>403020</b>	<b>422567</b>	<b>442114</b>	<b>461661</b>	
70	63320	65755	68184	70616	73048	75477	
71	60798	62659	64521	66382	68244	70105	
72	58352	59693	61033	62374	63714	65055	
73	55888	56797	57708	58619	59529	60441	
74	53309	53921	54534	55145	55758	56371	
<b>70-74</b>	<b>291667</b>	<b>298825</b>	<b>305980</b>	<b>313136</b>	<b>320293</b>	<b>327449</b>	
75	50521	51008	51496	51983	52471	52957	
76	47427	48005	48581	49157	49733	50311	
77	43931	44852	45774	46697	47620	48541	
78	39936	41501	43066	44631	46195	47760	
79	35348	37894	40439	42984	45530	48076	
<b>75-79</b>	<b>217163</b>	<b>223260</b>	<b>229356</b>	<b>235452</b>	<b>241549</b>	<b>247645</b>	
<b>80+</b>	<b>214451</b>	<b>225636</b>	<b>236821</b>	<b>248006</b>	<b>259192</b>	<b>270378</b>	

Cuadro 11d (continuación)  
CHILE-URBANO: Población total por sexo y años calendario al 30 de junio;  
según edades simples. **2005-2010**

SEXO Y EDAD	Población y años						(Continúa)
	2005	2006	2007	2008	2009	2010	
<b>HOMBRES</b>	<b>6910230</b>	<b>6983850</b>	<b>7057476</b>	<b>7131097</b>	<b>7204720</b>	<b>7278341</b>	
0	109683	110105	110525	110952	111374	111794	
1	109857	110173	110489	110804	111121	111437	
2	110326	110468	110611	110753	110895	111037	
3	111086	110998	110912	110824	110736	110650	
4	112128	111769	111409	111048	110688	110329	
<b>0- 4</b>	<b>553080</b>	<b>553513</b>	<b>553946</b>	<b>554381</b>	<b>554814</b>	<b>555247</b>	
5	111862	111407	110954	110501	110047	109594	
6	114159	113288	112417	111547	110676	109805	
7	116902	115583	114264	112945	111625	110306	
8	119911	118147	116383	114618	112854	111090	
9	123004	120834	118663	116492	114322	112151	
<b>5-9</b>	<b>585838</b>	<b>579259</b>	<b>572681</b>	<b>566103</b>	<b>559524</b>	<b>552946</b>	
10	126239	123652	121068	118483	115897	113310	
11	129670	126615	123559	120503	117447	114392	
12	131935	128798	125662	122525	119389	116253	
13	132377	129748	127120	124491	121862	119235	
14	131527	129785	128041	126299	124556	122813	
<b>10-14</b>	<b>651748</b>	<b>638598</b>	<b>625450</b>	<b>612301</b>	<b>599151</b>	<b>586003</b>	
15	130636	129744	128852	127963	127071	126180	
16	129527	129534	129542	129550	129558	129565	
17	127984	128745	129505	130264	131024	131784	
18	126047	127275	128503	129730	130958	132186	
19	123796	125296	126797	128297	129798	131298	
<b>15-19</b>	<b>637990</b>	<b>640594</b>	<b>643199</b>	<b>645804</b>	<b>648409</b>	<b>651013</b>	
20	121415	123206	124998	126788	128578	130367	
21	119046	121081	123115	125151	127186	129221	
22	116331	118595	120858	123121	125384	127648	
23	113173	115676	118181	120685	123189	125693	
24	109881	112591	115302	118012	120723	123434	
<b>20-24</b>	<b>579846</b>	<b>591149</b>	<b>602454</b>	<b>613757</b>	<b>625060</b>	<b>636363</b>	
25	106669	109545	112419	115296	118169	121046	
26	103264	106344	109425	112505	115585	118665	
27	101433	104336	107239	110142	113045	115948	
28	102006	104163	106321	108478	110637	112794	
29	104104	105186	106267	107348	108430	109510	
<b>25-29</b>	<b>517476</b>	<b>529574</b>	<b>541671</b>	<b>553769</b>	<b>565866</b>	<b>577963</b>	
30	106098	106139	106182	106223	106266	106307	
31	108403	107304	106205	105106	104007	102908	
32	109818	108069	106320	104570	102821	101072	
33	109612	108013	106414	104817	103218	101620	
34	108395	107453	106509	105566	104623	103680	
<b>30-34</b>	<b>542326</b>	<b>536978</b>	<b>531630</b>	<b>526282</b>	<b>520935</b>	<b>515587</b>	
35	107374	107026	106679	106330	105982	105632	
36	106136	106486	106837	107188	107539	107890	
37	105569	106306	107043	107781	108518	109256	
38	106178	106743	107307	107871	108436	109000	
39	107392	107460	107528	107596	107664	107733	
<b>35-39</b>	<b>532649</b>	<b>534021</b>	<b>535394</b>	<b>536766</b>	<b>538139</b>	<b>539511</b>	

Cuadro 11d (continuación)  
 CHILE-URBANO: Población total por sexo y años calendario al 30 de junio;  
 según edades simples. **2005-2010**

SEXO Y EDAD	Población y años						(Continúa)
	2005	2006	2007	2008	2009	2010	
40	108206	107895	107587	107274	106964	106652	
41	108916	108203	107490	106778	106065	105353	
42	108489	107732	106976	106221	105465	104709	
43	106340	106117	105893	105669	105446	105222	
44	102992	103659	104324	104991	105657	106323	
<b>40-44</b>	<b>534943</b>	<b>533606</b>	<b>532270</b>	<b>530933</b>	<b>529597</b>	<b>528259</b>	
45	99644	101119	102594	104072	105548	107025	
46	96162	98453	100744	103034	105325	107616	
47	92351	95296	98241	101184	104129	107074	
48	88273	91581	94890	98198	101507	104815	
49	84034	87500	90966	94432	97897	101362	
<b>45-49</b>	<b>460464</b>	<b>473949</b>	<b>487435</b>	<b>509920</b>	<b>514406</b>	<b>527892</b>	
50	79666	83314	86961	90608	94256	97902	
51	75131	78967	82802	86637	90472	94308	
52	71088	74948	78809	82668	86528	90389	
53	67858	71528	75198	78868	82538	86208	
54	65184	68521	71859	75197	78535	81872	
<b>50-54</b>	<b>358927</b>	<b>377278</b>	<b>395629</b>	<b>413978</b>	<b>432329</b>	<b>450679</b>	
55	62453	65444	68434	71423	74412	77402	
56	59752	62354	64957	67560	70162	72765	
57	57205	59486	61767	64048	66329	68610	
58	54803	56894	58984	61075	63166	65257	
59	52498	54488	56479	58470	60461	62451	
<b>55-59</b>	<b>286711</b>	<b>298666</b>	<b>310621</b>	<b>322576</b>	<b>334530</b>	<b>346485</b>	
60	50306	52162	54020	55877	57735	59592	
61	48288	49983	51678	53373	55069	56763	
62	45981	47599	49218	50837	52455	54074	
63	43175	44841	46506	48171	49836	51502	
64	40102	41885	43666	45448	47230	49012	
<b>60-64</b>	<b>227852</b>	<b>236470</b>	<b>245088</b>	<b>253706</b>	<b>262325</b>	<b>270943</b>	
65	37159	39056	40951	42849	44746	46642	
66	34224	36267	38310	40352	42394	44437	
67	31728	33780	35832	37884	39936	41988	
68	29913	31752	33592	35431	37270	39109	
69	28553	30043	31534	33024	34515	36006	
<b>65-69</b>	<b>161577</b>	<b>170898</b>	<b>180219</b>	<b>189540</b>	<b>198861</b>	<b>208182</b>	
70	27141	28338	29532	30727	31921	33114	
71	25735	26670	27606	28541	29477	30413	
72	24386	25082	25778	26474	27170	27866	
73	23056	23549	24043	24537	25031	25526	
74	21705	22052	22399	22746	23094	23441	
<b>70-74</b>	<b>122023</b>	<b>125691</b>	<b>129358</b>	<b>133025</b>	<b>136693</b>	<b>140360</b>	
75	20297	20569	20843	21115	21388	21660	
76	18790	19080	19369	19658	19947	20237	
77	17147	17561	17974	18389	18803	19216	
78	15329	15993	16657	17321	17984	18649	
79	13296	14354	15411	16468	17526	18584	
<b>75-79</b>	<b>84859</b>	<b>87557</b>	<b>90254</b>	<b>92951</b>	<b>95648</b>	<b>98346</b>	
<b>80+</b>	<b>71921</b>	<b>76049</b>	<b>80177</b>	<b>84305</b>	<b>88433</b>	<b>92562</b>	

Cuadro 11d (continuación)  
CHILE-URBANO: Población total por sexo y años calendario al 30 de junio;  
según edades simples. **2005-2010**

SEXO Y EDAD	Población y años						(Continúa)
	2005	2006	2007	2008	2009	2010	
<b>MUJERES</b>	<b>7213297</b>	<b>7288604</b>	<b>7363910</b>	<b>7439214</b>	<b>7514526</b>	<b>7589830</b>	
0	105732	106121	106510	106900	107289	107680	
1	105940	106230	106521	106811	107102	107393	
2	106423	106551	106679	106807	106935	107063	
3	107178	107092	107005	106918	106832	106744	
4	108205	107862	107519	107176	106833	106489	
<b>0- 4</b>	<b>533478</b>	<b>533856</b>	<b>534234</b>	<b>534612</b>	<b>534991</b>	<b>535369</b>	
5	107987	107563	107135	106709	106284	105855	
6	110238	109408	108579	107749	106919	106090	
7	112924	111658	110392	109127	107861	106596	
8	115875	114174	112475	110774	109073	107373	
9	118922	116821	114721	112620	110520	108421	
<b>5-9</b>	<b>565946</b>	<b>559624</b>	<b>553302</b>	<b>546979</b>	<b>540657</b>	<b>534335</b>	
10	122122	119612	117098	114590	112078	109567	
11	125538	122559	119581	116601	113623	110644	
12	127843	124773	121705	118635	115566	112496	
13	128408	125818	123229	120640	118051	115462	
14	127750	126006	124263	122519	120775	119031	
<b>10-14</b>	<b>631661</b>	<b>618768</b>	<b>605876</b>	<b>592985</b>	<b>580093</b>	<b>567200</b>	
15	127056	126129	125201	124271	123342	122414	
16	126128	126070	126012	125953	125895	125837	
17	124931	125577	126224	126871	127518	128165	
18	123579	124617	125656	126695	127734	128773	
19	122049	123274	124498	125723	126948	128172	
<b>15-19</b>	<b>623743</b>	<b>625667</b>	<b>627591</b>	<b>629513</b>	<b>631437</b>	<b>633361</b>	
20	120374	121807	123237	124670	126100	127531	
21	118757	120337	121916	123497	125077	126656	
22	116562	118347	120133	121917	123703	125488	
23	113548	115663	117779	119893	122008	124124	
24	110160	112639	115118	117597	120077	122556	
<b>20-24</b>	<b>579401</b>	<b>588793</b>	<b>598183</b>	<b>607574</b>	<b>616965</b>	<b>626355</b>	
25	106891	109682	112472	115263	118055	120846	
26	103405	106561	109717	112872	116028	119184	
27	101573	104649	107726	110803	113880	116956	
28	102297	104623	106950	109277	111603	113930	
29	104646	105825	107005	108184	109362	110541	
<b>25-29</b>	<b>518812</b>	<b>531340</b>	<b>543870</b>	<b>556399</b>	<b>568928</b>	<b>581457</b>	
30	106866	106946	107025	107105	107186	107264	
31	109402	108276	107149	106022	104896	103769	
32	111039	109215	107391	105566	103741	101917	
33	111028	109343	107659	105975	104291	102608	
34	110000	108983	107966	106949	105931	104915	
<b>30-34</b>	<b>548335</b>	<b>542763</b>	<b>537190</b>	<b>531617</b>	<b>526045</b>	<b>520473</b>	
35	109181	108762	108345	107924	107506	107090	
36	108135	108423	108711	109000	109288	109576	
37	107868	108527	109186	109846	110505	111164	
38	108941	109374	109807	110240	110673	111104	
39	110715	110578	110440	110303	110166	110029	
<b>35-39</b>	<b>544840</b>	<b>545664</b>	<b>546489</b>	<b>547313</b>	<b>548138</b>	<b>548963</b>	

Cuadro 11d (conclusión)  
 CHILE-URBANO: Población total por sexo y años calendario al 30 de junio;  
 según edades simples. **2005-2010**

SEXO Y EDAD	Población y años						(Conclusión)
	2005	2006	2007	2008	2009	2010	
40	112066	111486	110904	110323	109741	109158	
41	113322	112269	111216	110163	109111	108057	
42	113332	112210	111089	109968	108847	107726	
43	111442	110898	110355	109810	109266	108723	
44	108232	108667	109102	109537	109972	110408	
<b>40-44</b>	<b>558394</b>	<b>555530</b>	<b>552666</b>	<b>549801</b>	<b>546937</b>	<b>544072</b>	
45	105030	106359	107686	109014	110344	111670	
46	101691	103920	106148	108378	110606	112836	
47	97976	100933	103890	106845	109802	112759	
48	93942	97311	100682	104052	107422	110792	
49	89718	93276	96834	100393	103951	107510	
<b>45-49</b>	<b>488357</b>	<b>501799</b>	<b>515240</b>	<b>528682</b>	<b>542125</b>	<b>555567</b>	
50	85352	89128	92903	96681	100456	104234	
51	80803	84806	88809	92812	96813	100816	
52	76796	80842	84888	88934	92981	97026	
53	73689	77534	81380	85225	89071	92916	
54	71197	74681	78165	81648	85132	88616	
<b>50-54</b>	<b>387837</b>	<b>406991</b>	<b>426145</b>	<b>445300</b>	<b>464453</b>	<b>483608</b>	
55	68638	71745	74851	77959	81065	84172	
56	66099	68788	71477	74165	76854	79543	
57	63745	66086	68427	70768	73110	75451	
58	61571	63707	65844	67981	70118	72254	
59	59511	61542	63574	65604	67636	69667	
<b>55-59</b>	<b>319564</b>	<b>331868</b>	<b>344173</b>	<b>356477</b>	<b>368783</b>	<b>381087</b>	
60	57572	59459	61347	63237	65123	67009	
61	55830	57540	59250	60958	62668	64378	
62	53728	55365	57001	58638	60275	61912	
63	51012	52730	54449	56167	57885	59604	
64	47960	49848	51735	53622	55510	57397	
<b>60-64</b>	<b>266102</b>	<b>274942</b>	<b>283782</b>	<b>292622</b>	<b>301461</b>	<b>310300</b>	
65	45051	47101	49153	51205	53256	55308	
66	42112	44371	46629	48888	51146	53405	
67	39728	42016	44304	46591	48880	51167	
68	38208	40239	42269	44299	46329	48359	
69	37250	38848	40446	42044	43642	45240	
<b>65-69</b>	<b>202349</b>	<b>212575</b>	<b>222801</b>	<b>233027</b>	<b>243253</b>	<b>253479</b>	
70	36179	37417	38652	39889	41127	42363	
71	35063	35989	36915	37841	38767	39692	
72	33966	34611	35255	35900	36544	37189	
73	32832	33248	33665	34082	34498	34915	
74	31604	31869	32135	32399	32664	32930	
<b>70-74</b>	<b>169644</b>	<b>173134</b>	<b>176622</b>	<b>180111</b>	<b>183600</b>	<b>187089</b>	
75	30224	30439	30653	30868	31083	31297	
76	28637	28925	29212	29499	29786	30074	
77	26784	27291	27800	28308	28817	29325	
78	24607	25508	26409	27310	28211	29111	
79	22052	23540	25028	26516	28004	29492	
<b>75-79</b>	<b>132304</b>	<b>135703</b>	<b>139102</b>	<b>142501</b>	<b>145901</b>	<b>149299</b>	
<b>80+</b>	<b>142530</b>	<b>149587</b>	<b>156644</b>	<b>163701</b>	<b>170759</b>	<b>177816</b>	

Cuadro 11e  
CHILE-URBANO: Población total por sexo y años calendario al 30 de junio;  
según edades simples. **2010-2015**

SEXO Y EDAD	Población y años					
	2010	2011	2012	2013	2014	2015
<b>TOTAL</b>	<b>14868171</b>	<b>15006226</b>	<b>15144277</b>	<b>15282334</b>	<b>15420393</b>	<b>15558447</b>
0	219474	219360	219252	219140	219028	218917
1	218830	218889	218950	219009	219070	219130
2	218100	218319	218536	218755	218972	219189
3	217394	217741	218086	218432	218779	219125
4	216818	217248	217675	218104	218533	218962
<b>0- 4</b>	<b>1090616</b>	<b>1091557</b>	<b>1092499</b>	<b>1093440</b>	<b>1094382</b>	<b>1095323</b>
5	215449	216247	217044	217842	218641	219437
6	215895	216485	217075	217666	218255	218846
7	216902	217154	217406	217658	217910	218162
8	218463	218268	218074	217879	217685	217492
9	220572	219846	219120	218394	217668	216942
<b>5-9</b>	<b>1087281</b>	<b>1088000</b>	<b>1088719</b>	<b>1089439</b>	<b>1090159</b>	<b>1090879</b>
10	222877	221602	220329	219053	217780	216507
11	225036	223264	221494	219724	217952	216181
12	228749	226326	223902	221479	219056	216632
13	234697	231395	228093	224792	221490	218188
14	241844	237601	233355	229111	224866	220621
<b>10-14</b>	<b>1153203</b>	<b>1140188</b>	<b>1127173</b>	<b>1114159</b>	<b>1101144</b>	<b>1088129</b>
15	248594	243480	238365	233249	228139	223021
16	255402	249353	243302	237253	231202	225152
17	259949	253728	247507	241286	235065	228844
18	260959	255723	250489	245255	240019	234785
19	259470	255962	252455	248947	245439	241932
<b>15-19</b>	<b>1284374</b>	<b>1258246</b>	<b>1232118</b>	<b>1205990</b>	<b>1179864</b>	<b>1153734</b>
20	257898	256054	254207	252364	250521	248674
21	255877	255798	255718	255637	255557	255478
22	253136	254509	255883	257256	258628	260002
23	249817	252046	254276	256506	258734	260964
24	245990	248675	251360	254044	256730	259414
<b>20-24</b>	<b>1262718</b>	<b>1267082</b>	<b>1271444</b>	<b>1275807</b>	<b>1280170</b>	<b>1284532</b>
25	241892	245068	248246	251426	254604	257780
26	237849	241419	244987	248556	252125	255695
27	232904	236903	240904	244903	248902	252902
28	226724	231291	235858	240426	244993	249560
29	220051	225187	230322	235455	240590	245725
<b>25-29</b>	<b>1159420</b>	<b>1179868</b>	<b>1200317</b>	<b>1220766</b>	<b>1241214</b>	<b>1261662</b>
30	213571	219179	224787	230395	236000	241609
31	206677	212852	219025	225199	231374	237547
32	202989	208907	214826	220743	226661	232580
33	204228	208657	213087	217518	221949	226379
34	208595	210813	213029	215246	217465	219681
<b>30-34</b>	<b>1036060</b>	<b>1060408</b>	<b>1084754</b>	<b>1109101</b>	<b>1133449</b>	<b>1157796</b>
35	212722	212811	212899	212992	213082	213171
36	217466	215221	212976	210730	208485	206240
37	220420	216834	213249	209664	206077	202492
38	220104	216812	213517	210223	206930	203637
39	217762	215787	213812	211834	209859	207883
<b>35-39</b>	<b>1088474</b>	<b>1077465</b>	<b>1066453</b>	<b>1055443</b>	<b>1044433</b>	<b>1033423</b>

Cuadro 11e (continuación)  
CHILE-URBANO: Población total por sexo y años calendario al 30 de junio;  
según edades simples. **2010-2015**

SEXO Y EDAD	Población y años						(Continúa)
	2010	2011	2012	2013	2014	2015	
40	215810	215025	214235	213453	212667	211881	
41	213410	214025	214640	215253	215868	216482	
42	212435	213806	215179	216550	217922	219293	
43	213945	214924	215904	216885	217864	218845	
44	216731	216660	216588	216514	216442	216370	
<b>40-44</b>	<b>1072331</b>	<b>1074440</b>	<b>1076546</b>	<b>1078655</b>	<b>1080763</b>	<b>1082871</b>	
45	218695	217811	216926	216041	215156	214272	
46	220452	218704	216958	215211	213464	211718	
47	219833	217975	216118	214263	212406	210548	
48	215607	214849	214091	213332	212573	211815	
49	208872	209963	211052	212142	213233	214322	
<b>45-49</b>	<b>1083459</b>	<b>1079302</b>	<b>1075145</b>	<b>1070989</b>	<b>1066832</b>	<b>1062675</b>	
50	202136	204909	207683	210457	213230	216004	
51	195124	199594	204064	208534	213004	217474	
52	187415	193245	199075	204905	210734	216565	
53	179124	185709	192294	198880	205466	212051	
54	170488	177396	184305	191213	198122	205029	
<b>50-54</b>	<b>934287</b>	<b>960853</b>	<b>987421</b>	<b>1013989</b>	<b>1040556</b>	<b>1067123</b>	
55	161574	168862	176143	183431	190717	198002	
56	152308	159983	167659	175334	183009	190685	
57	144061	151790	159520	167249	174978	182707	
58	137511	144848	152187	159526	166864	174202	
59	132118	138771	145425	152077	158731	165384	
<b>55-59</b>	<b>727572</b>	<b>764254</b>	<b>800934</b>	<b>837617</b>	<b>874299</b>	<b>910980</b>	
60	126601	132538	138473	144409	150344	156280	
61	121141	126278	131415	136553	141690	146827	
62	115986	120460	124935	129409	133885	138361	
63	111106	115191	119277	123363	127449	131534	
64	106409	110293	114177	118059	121943	125826	
<b>60-64</b>	<b>581243</b>	<b>604760</b>	<b>628277</b>	<b>651793</b>	<b>675311</b>	<b>698828</b>	
65	101950	105559	109172	112783	116396	120008	
66	97842	101125	104407	107691	110973	114256	
67	93155	96282	99408	102533	105659	108785	
68	87468	90686	93904	97120	100338	103554	
69	81246	84696	88145	91596	95045	98497	
<b>65-69</b>	<b>461661</b>	<b>478348</b>	<b>495036</b>	<b>511723</b>	<b>528411</b>	<b>545100</b>	
70	75477	79088	82696	86303	89912	93519	
71	70105	73798	77492	81186	84878	88571	
72	65055	68765	72475	76185	79894	83605	
73	60441	64063	67687	71310	74934	78558	
74	56371	59771	63171	66573	69973	73374	
<b>70-74</b>	<b>327449</b>	<b>345485</b>	<b>363521</b>	<b>381557</b>	<b>399591</b>	<b>417627</b>	
75	52957	55966	58974	61982	64990	67998	
76	50311	52722	55133	57545	59956	62367	
77	48541	50118	51696	53273	54851	56429	
78	47760	48233	48704	49176	49648	50121	
79	48076	47138	46201	45263	44325	43388	
<b>75-79</b>	<b>247645</b>	<b>254177</b>	<b>260708</b>	<b>267239</b>	<b>273770</b>	<b>280303</b>	
<b>80+</b>	<b>270378</b>	<b>281793</b>	<b>293212</b>	<b>304627</b>	<b>316045</b>	<b>327462</b>	



Cuadro 11e (continuación)  
CHILE-URBANO: Población total por sexo y años calendario al 30 de junio;  
según edades simples. **2010-2015**

SEXO Y EDAD	Población y años					
	2010	2011	2012	2013	2014	2015
<b>HOMBRES</b>	<b>7278341</b>	<b>7346185</b>	<b>7414026</b>	<b>7481874</b>	<b>7549720</b>	<b>7617563</b>
0	111794	111737	111684	111627	111571	111514
1	111437	111470	111503	111535	111568	111601
2	111037	111152	111266	111381	111495	111609
3	110650	110831	111011	111193	111374	111555
4	110329	110553	110776	111001	111225	111450
<b>0- 4</b>	<b>555247</b>	<b>555743</b>	<b>556240</b>	<b>556737</b>	<b>557233</b>	<b>557729</b>
5	109594	110009	110424	110841	111257	111672
6	109805	110114	110423	110732	111040	111350
7	110306	110441	110575	110709	110844	110978
8	111090	110994	110899	110803	110708	110613
9	112151	111783	111414	111045	110676	110307
<b>5-9</b>	<b>552946</b>	<b>553341</b>	<b>553735</b>	<b>554130</b>	<b>554525</b>	<b>554920</b>
10	113310	112659	112008	111357	110706	110055
11	114392	113484	112577	111670	110763	109855
12	116253	115013	113773	112533	111294	110054
13	119235	117552	115869	114186	112503	110820
14	122813	120658	118502	116346	114190	112034
<b>10-14</b>	<b>586003</b>	<b>579366</b>	<b>572729</b>	<b>566092</b>	<b>559456</b>	<b>552818</b>
15	126180	123588	120997	118406	115816	113225
16	129565	126507	123448	120390	117331	114272
17	131784	128647	125509	122371	119234	116096
18	132186	129556	126926	124297	121667	119037
19	131298	129553	127808	126062	124317	122572
<b>15-19</b>	<b>651013</b>	<b>637851</b>	<b>624688</b>	<b>611526</b>	<b>598365</b>	<b>585202</b>
20	130367	129473	128577	127682	126789	125894
21	129221	129223	129226	129228	129230	129233
22	127648	128401	129154	129907	130659	131412
23	125693	126911	128129	129348	130565	131783
24	123434	124922	126410	127898	129387	130874
<b>20-24</b>	<b>636363</b>	<b>638930</b>	<b>641496</b>	<b>644063</b>	<b>646630</b>	<b>649196</b>
25	121046	122820	124596	126371	128147	129921
26	118665	120683	122700	124717	126734	128752
27	115948	118190	120434	122677	124920	127163
28	112794	115276	117757	120240	122721	125203
29	109510	112198	114884	117570	120257	122944
<b>25-29</b>	<b>577963</b>	<b>589167</b>	<b>600371</b>	<b>611575</b>	<b>622779</b>	<b>633983</b>
30	106307	109156	112005	114854	117703	120554
31	102908	105961	109013	112066	115118	118170
32	101072	103947	106823	109698	112573	115449
33	101620	103754	105888	108023	110157	112291
34	103680	104745	105808	106872	107937	109000
<b>30-34</b>	<b>515587</b>	<b>527563</b>	<b>539537</b>	<b>551513</b>	<b>563488</b>	<b>575464</b>
35	105632	105664	105693	105726	105756	105786
36	107890	106787	105684	104581	103478	102375
37	109256	107506	105758	104009	102259	100511
38	109000	107402	105803	104204	102607	101008
39	107733	106787	105841	104894	103948	103002
<b>35-39</b>	<b>539511</b>	<b>534146</b>	<b>528779</b>	<b>523414</b>	<b>518048</b>	<b>512682</b>

Cuadro 11e (continuación)  
CHILE-URBANO: Población total por sexo y años calendario al 30 de junio;  
según edades simples. **2010-2015**

SEXO Y EDAD	Población y años						(Continúa)
	2010	2011	2012	2013	2014	2015	
40	106652	106298	105942	105591	105236	104883	
41	105353	105694	106035	106375	106716	107056	
42	104709	105435	106162	106888	107615	108341	
43	105222	105780	106338	106896	107454	108012	
44	106323	106394	106464	106533	106603	106673	
<b>40-44</b>	<b>528259</b>	<b>529601</b>	<b>530941</b>	<b>532283</b>	<b>533624</b>	<b>534965</b>	
45	107025	106720	106420	106116	105814	105511	
46	107616	106918	106220	105523	104824	104127	
47	107074	106333	105591	104851	104110	103368	
48	104815	104599	104381	104164	103947	103730	
49	101362	102021	102679	103337	103995	104653	
<b>45-49</b>	<b>527892</b>	<b>526591</b>	<b>525291</b>	<b>523991</b>	<b>522690</b>	<b>521389</b>	
50	97902	99357	100813	102266	103720	105175	
51	94308	96563	98818	101074	103329	105585	
52	90389	93283	96178	99073	101967	104862	
53	86208	89452	92696	95941	99186	102430	
54	81872	85260	88647	92035	95423	98809	
<b>50-54</b>	<b>450679</b>	<b>463915</b>	<b>477152</b>	<b>490389</b>	<b>503625</b>	<b>516861</b>	
55	77402	80958	84512	88069	91625	95180	
56	72765	76493	80221	83950	87678	91406	
57	68610	72354	76099	79843	83587	87331	
58	65257	68810	72364	75917	79470	83024	
59	62451	65677	68903	72128	75355	78581	
<b>55-59</b>	<b>346485</b>	<b>364292</b>	<b>382099</b>	<b>399907</b>	<b>417715</b>	<b>435522</b>	
60	59592	62473	65353	68238	71118	74001	
61	56763	59262	61762	64261	66760	69258	
62	54074	56255	58436	60616	62798	64979	
63	51502	53495	55489	57482	59476	61469	
64	49012	50907	52802	54695	56590	58485	
<b>60-64</b>	<b>270943</b>	<b>282392</b>	<b>293842</b>	<b>305292</b>	<b>316742</b>	<b>328192</b>	
65	46642	48404	50167	51931	53695	55458	
66	44437	46044	47651	49259	50866	52473	
67	41988	43514	45040	46565	48090	49616	
68	39109	40660	42211	43760	45311	46861	
69	36006	37642	39278	40914	42550	44187	
<b>65-69</b>	<b>208182</b>	<b>216264</b>	<b>224347</b>	<b>232429</b>	<b>240512</b>	<b>248595</b>	
70	33114	34809	36499	38188	39881	41571	
71	30413	32128	33844	35560	37275	38991	
72	27866	29577	31289	33001	34712	36424	
73	25526	27189	28854	30518	32182	33847	
74	23441	24999	26558	28118	29676	31235	
<b>70-74</b>	<b>140360</b>	<b>148702</b>	<b>157044</b>	<b>165385</b>	<b>173726</b>	<b>182068</b>	
75	21660	23044	24424	25805	27186	28568	
76	20237	21353	22470	23587	24704	25820	
77	19216	19966	20718	21469	22219	22971	
78	18649	18918	19187	19456	19726	19995	
79	18584	18241	17898	17556	17213	16871	
<b>75-79</b>	<b>98346</b>	<b>101522</b>	<b>104697</b>	<b>107873</b>	<b>111048</b>	<b>114225</b>	
<b>80+</b>	<b>92562</b>	<b>96799</b>	<b>101038</b>	<b>105275</b>	<b>109514</b>	<b>113752</b>	

Cuadro 11e (continuación)  
CHILE-URBANO: Población total por sexo y años calendario al 30 de junio;  
según edades simples. **2010-2015**

SEXO Y EDAD	Población y años						(Continúa)
	2010	2011	2012	2013	2014	2015	
<b>MUJERES</b>	<b>7589830</b>	<b>7660041</b>	<b>7730251</b>	<b>7800460</b>	<b>7870673</b>	<b>7940884</b>	
0	107680	107623	107568	107513	107457	107403	
1	107393	107419	107447	107474	107502	107529	
2	107063	107167	107270	107374	107477	107580	
3	106744	106910	107075	107239	107405	107570	
4	106489	106695	106899	107103	107308	107512	
<b>0- 4</b>	<b>535369</b>	<b>535814</b>	<b>536259</b>	<b>536703</b>	<b>537149</b>	<b>537594</b>	
5	105855	106238	106620	107001	107384	107765	
6	106090	106371	106652	106934	107215	107496	
7	106596	106713	106831	106949	107066	107184	
8	107373	107274	107175	107076	106977	106879	
9	108421	108063	107706	107349	106992	106635	
<b>5-9</b>	<b>534335</b>	<b>534659</b>	<b>534984</b>	<b>535309</b>	<b>535634</b>	<b>535959</b>	
10	109567	108943	108321	107696	107074	106452	
11	110644	109780	108917	108054	107189	106326	
12	112496	111313	110129	108946	107762	106578	
13	115462	113843	112224	110606	108987	107368	
14	119031	116943	114853	112765	110676	108587	
<b>10-14</b>	<b>567200</b>	<b>560822</b>	<b>554444</b>	<b>548067</b>	<b>541688</b>	<b>535311</b>	
15	122414	119892	117368	114843	112323	109796	
16	125837	122846	119854	116863	113871	110880	
17	128165	125081	121998	118915	115831	112748	
18	128773	126167	123563	120958	118352	115748	
19	128172	126409	124647	122885	121122	119360	
<b>15-19</b>	<b>633361</b>	<b>620395</b>	<b>607430</b>	<b>594464</b>	<b>581499</b>	<b>568532</b>	
20	127531	126581	125630	124682	123732	122780	
21	126656	126575	126492	126409	126327	126245	
22	125488	126108	126729	127349	127969	128590	
23	124124	125135	126147	127158	128169	129181	
24	122556	123753	124950	126146	127343	128540	
<b>20-24</b>	<b>626355</b>	<b>628152</b>	<b>629948</b>	<b>631744</b>	<b>633540</b>	<b>635336</b>	
25	120846	122248	123650	125055	126457	127859	
26	119184	120736	122287	123839	125391	126943	
27	116956	118713	120470	122226	123982	125739	
28	113930	116015	118101	120186	122272	124357	
29	110541	112989	115438	117885	120333	122781	
<b>25-29</b>	<b>581457</b>	<b>590701</b>	<b>599946</b>	<b>609191</b>	<b>618435</b>	<b>627679</b>	
30	107264	110023	112782	115541	118297	121055	
31	103769	106891	110012	113133	116256	119377	
32	101917	104960	108003	111045	114088	117131	
33	102608	104903	107199	109495	111792	114088	
34	104915	106068	107221	108374	109528	110681	
<b>30-34</b>	<b>520473</b>	<b>532845</b>	<b>545217</b>	<b>557588</b>	<b>569961</b>	<b>582332</b>	
35	107090	107147	107206	107266	107326	107385	
36	109576	108434	107292	106149	105007	103865	
37	111164	109328	107491	105655	103818	101981	
38	111104	109410	107714	106019	104323	102629	
39	110029	109000	107971	106940	105911	104881	
<b>35-39</b>	<b>548963</b>	<b>543319</b>	<b>537674</b>	<b>532029</b>	<b>526385</b>	<b>520741</b>	

Cuadro 11e (conclusión)  
CHILE-URBANO: Población total por sexo y años calendario al 30 de junio;  
según edades simples. **2010-2015**

SEXO Y EDAD	Población y años						(Conclusión)
	2010	2011	2012	2013	2014	2015	
40	109158	108727	108293	107862	107431	106998	
41	108057	108331	108605	108878	109152	109426	
42	107726	108371	109017	109662	110307	110952	
43	108723	109144	109566	109989	110410	110833	
44	110408	110266	110124	109981	109839	109697	
<b>40-44</b>	<b>544072</b>	<b>544839</b>	<b>545605</b>	<b>546372</b>	<b>547139</b>	<b>547906</b>	
45	111670	111091	110506	109925	109342	108761	
46	112836	111786	110738	109688	108640	107591	
47	112759	111642	110527	109412	108296	107180	
48	110792	110250	109710	109168	108626	108085	
49	107510	107942	108373	108805	109238	109669	
<b>45-49</b>	<b>555567</b>	<b>552711</b>	<b>549854</b>	<b>546998</b>	<b>544142</b>	<b>541286</b>	
50	104234	105552	106870	108191	109510	110829	
51	100816	103031	105246	107460	109675	111889	
52	97026	99962	102897	105832	108767	111703	
53	92916	96257	99598	102939	106280	109621	
54	88616	92136	95658	99178	102699	106220	
<b>50-54</b>	<b>483608</b>	<b>496938</b>	<b>510269</b>	<b>523600</b>	<b>536931</b>	<b>550262</b>	
55	84172	87904	91631	95362	99092	102822	
56	79543	83490	87438	91384	95331	99279	
57	75451	79436	83421	87406	91391	95376	
58	72254	76038	79823	83609	87394	91178	
59	69667	73094	76522	79949	83376	86803	
<b>55-59</b>	<b>381087</b>	<b>399962</b>	<b>418835</b>	<b>437710</b>	<b>456584</b>	<b>475458</b>	
60	67009	70065	73120	76171	79226	82279	
61	64378	67016	69653	72292	74930	77569	
62	61912	64205	66499	68793	71087	73382	
63	59604	61696	63788	65881	67973	70065	
64	57397	59386	61375	63364	65353	67341	
<b>60-64</b>	<b>310300</b>	<b>322368</b>	<b>334435</b>	<b>346501</b>	<b>358569</b>	<b>370636</b>	
65	55308	57155	59005	60852	62701	64550	
66	53405	55081	56756	58432	60107	61783	
67	51167	52768	54368	55968	57569	59169	
68	48359	50026	51693	53360	55027	56693	
69	45240	47054	48867	50682	52495	54310	
<b>65-69</b>	<b>253479</b>	<b>262084</b>	<b>270689</b>	<b>279294</b>	<b>287899</b>	<b>296505</b>	
70	42363	44279	46197	48115	50031	51948	
71	39692	41670	43648	45626	47603	49580	
72	37189	39188	41186	43184	45182	47181	
73	34915	36874	38833	40792	42752	44711	
74	32930	34772	36613	38455	40297	42139	
<b>70-74</b>	<b>187089</b>	<b>196783</b>	<b>206477</b>	<b>216172</b>	<b>225865</b>	<b>235559</b>	
75	31297	32922	34550	36177	37804	39430	
76	30074	31369	32663	33958	35252	36547	
77	29325	30152	30978	31804	32632	33458	
78	29111	29315	29517	29720	29922	30126	
79	29492	28897	28303	27707	27112	26517	
<b>75-79</b>	<b>149299</b>	<b>152655</b>	<b>156011</b>	<b>159366</b>	<b>162722</b>	<b>166078</b>	
<b>80+</b>	<b>177816</b>	<b>184994</b>	<b>192174</b>	<b>199352</b>	<b>206531</b>	<b>213710</b>	

Cuadro 11f  
CHILE-URBANO: Población total por sexo y años calendario al 30 de junio;  
según edades simples. **2015-2020**

SEXO Y EDAD	Población y años					
	2015	2016	2017	2018	2019	2020
<b>TOTAL</b>	<b>15558447</b>	<b>15680891</b>	<b>15803336</b>	<b>15925781</b>	<b>16048230</b>	<b>16170670</b>
0	218917	209810	200709	191602	182500	173392
1	219130	216443	213755	211069	208382	205694
2	219189	220606	222023	223440	224857	226274
3	219125	222713	226298	229885	233472	237060
4	218962	223165	227369	231573	235774	239979
<b>0- 4</b>	<b>1095323</b>	<b>1092737</b>	<b>1090154</b>	<b>1087569</b>	<b>1084985</b>	<b>1082399</b>
5	219437	219306	219180	219046	218916	218785
6	218846	218886	218926	218966	219006	219046
7	218162	218360	218554	218752	218948	219145
8	217492	217815	218139	218463	218787	219111
9	216942	217348	217753	218161	218567	218973
<b>5-9</b>	<b>1090879</b>	<b>1091715</b>	<b>1092552</b>	<b>1093388</b>	<b>1094224</b>	<b>1095060</b>
10	216507	216973	217438	217904	218371	218835
11	216181	216708	217233	217759	218285	218811
12	216632	217011	217390	217769	218147	218527
13	218188	218122	218055	217988	217922	217855
14	220621	219909	219198	218487	217775	217063
<b>10-14</b>	<b>1088129</b>	<b>1088723</b>	<b>1089314</b>	<b>1089907</b>	<b>1090500</b>	<b>1091091</b>
15	223021	221724	220429	219132	217835	216538
16	225152	223361	221569	219778	217985	216194
17	228844	226402	223958	221516	219073	216630
18	234785	231463	228141	224819	221498	218176
19	241932	237665	233400	229133	224868	220602
<b>15-19</b>	<b>1153734</b>	<b>1140615</b>	<b>1127497</b>	<b>1114378</b>	<b>1101259</b>	<b>1088140</b>
20	248674	243536	238402	233265	228131	222993
21	255478	249405	243332	237258	231184	225112
22	260002	253757	247511	241265	235021	228775
23	260964	255703	250441	245180	239917	234656
24	259414	255877	252338	248802	245263	241726
<b>20-24</b>	<b>1284532</b>	<b>1258278</b>	<b>1232024</b>	<b>1205770</b>	<b>1179516</b>	<b>1153262</b>
25	257780	255903	254027	252148	250272	248394
26	255695	255579	255463	255348	255232	255116
27	252902	254237	255572	256907	258241	259576
28	249560	251747	253936	256124	258312	260500
29	245725	248366	251006	253646	256288	258929
<b>25-29</b>	<b>1261662</b>	<b>1265832</b>	<b>1270004</b>	<b>1274173</b>	<b>1278345</b>	<b>1282515</b>
30	241609	244741	247870	251004	254134	257269
31	237547	241068	244591	248111	251634	255154
32	232580	236531	240482	244432	248382	252333
33	226379	230894	235409	239924	244439	248954
34	219681	224761	229841	234920	239999	245077
<b>30-34</b>	<b>1157796</b>	<b>1177995</b>	<b>1198193</b>	<b>1218391</b>	<b>1238588</b>	<b>1258787</b>
35	213171	218719	224269	229820	235368	240920
36	206240	212353	218467	224579	230692	236804
37	202492	208352	214211	220070	225929	231789
38	203637	208018	212399	216779	221161	225542
39	207883	210067	212248	214431	216615	218796
<b>35-39</b>	<b>1033423</b>	<b>1057509</b>	<b>1081594</b>	<b>1105679</b>	<b>1129765</b>	<b>1153851</b>

Cuadro 11f (continuación)  
CHILE-URBANO: Población total por sexo y años calendario al 30 de junio;  
según edades simples. **2015-2020**

SEXO Y EDAD	Población y años						(Continúa)
	2015	2016	2017	2018	2019	2020	
40	211881	211949	212019	212088	212158	212225	
41	216482	214232	211981	209731	207479	205230	
42	219293	215712	212131	208550	204968	201386	
43	218845	215557	212266	208977	205688	202398	
44	216370	214392	212413	210436	208460	206482	
<b>40-44</b>	<b>1082871</b>	<b>1071842</b>	<b>1060810</b>	<b>1049782</b>	<b>1038753</b>	<b>1027721</b>	
45	214272	213476	212684	211889	211096	210300	
46	211718	212314	212912	213509	214104	214703	
47	210548	211903	213255	214608	215962	217315	
48	211815	212788	213761	214734	215707	216680	
49	214322	214262	214199	214139	214077	214016	
<b>45-49</b>	<b>1062675</b>	<b>1064743</b>	<b>1066811</b>	<b>1068879</b>	<b>1070946</b>	<b>1073014</b>	
50	216004	215145	214287	213427	212570	211709	
51	217474	215767	214059	212353	210646	208939	
52	216565	214750	212936	211121	209305	207491	
53	212051	211318	210584	209851	209118	208385	
54	205029	206116	207201	208287	209372	210459	
<b>50-54</b>	<b>1067123</b>	<b>1063096</b>	<b>1059067</b>	<b>1055039</b>	<b>1051011</b>	<b>1046983</b>	
55	198002	200743	203488	206224	208966	211708	
56	190685	195094	199504	203915	208325	212734	
57	182707	188446	194184	199925	205663	211402	
58	174202	180663	187122	193584	200045	206506	
59	165384	172134	178883	185632	192382	199131	
<b>55-59</b>	<b>910980</b>	<b>937080</b>	<b>963181</b>	<b>989280</b>	<b>1015381</b>	<b>1041481</b>	
60	156280	163373	170465	177558	184649	191741	
61	146827	154273	161718	169163	176608	184055	
62	138361	145837	153313	160790	168267	175743	
63	131534	138617	145701	152786	159871	166955	
64	125826	132238	138651	145062	151475	157886	
<b>60-64</b>	<b>698828</b>	<b>734338</b>	<b>769848</b>	<b>805359</b>	<b>840870</b>	<b>876380</b>	
65	120008	125713	131417	137121	142829	148532	
66	114256	119172	124088	129005	133919	138836	
67	108785	113048	117311	121574	125837	130101	
68	103554	107435	111316	115197	119076	122957	
69	98497	102177	105859	109541	113222	116903	
<b>65-69</b>	<b>545100</b>	<b>567545</b>	<b>589991</b>	<b>612438</b>	<b>634883</b>	<b>657329</b>	
70	93519	96965	100412	103859	107307	110754	
71	88571	91796	95018	98242	101465	104689	
72	83605	86661	89716	92773	95828	98883	
73	78558	81504	84450	87396	90343	93289	
74	73374	76271	79168	82063	84960	87857	
<b>70-74</b>	<b>417627</b>	<b>433197</b>	<b>448764</b>	<b>464333</b>	<b>479903</b>	<b>495472</b>	
75	67998	70903	73813	76721	79631	82537	
76	62367	65350	68333	71315	74298	77281	
77	56429	59551	62673	65795	68917	72039	
78	50121	53449	56777	60106	63433	66761	
79	43388	46991	50593	54195	57798	61402	
<b>75-79</b>	<b>280303</b>	<b>296244</b>	<b>312189</b>	<b>328132</b>	<b>344077</b>	<b>360020</b>	
<b>80+</b>	<b>327462</b>	<b>339402</b>	<b>351343</b>	<b>363284</b>	<b>375224</b>	<b>387165</b>	

Cuadro 11f (continuación)  
CHILE-URBANO: Población total por sexo y años calendario al 30 de junio;  
según edades simples. **2015-2020**

SEXO Y EDAD	Población y años						(Continúa)
	2015	2016	2017	2018	2019	2020	
<b>HOMBRES</b>	<b>7617563</b>	<b>7677138</b>	<b>7736712</b>	<b>7796283</b>	<b>7855859</b>	<b>7915430</b>	
0	111514	106876	102240	97601	92964	88325	
1	111601	110234	108867	107501	106134	104767	
2	111609	112334	113060	113785	114510	115235	
3	111555	113387	115217	117049	118881	120713	
4	111450	113596	115742	117889	120034	122181	
<b>0- 4</b>	<b>557729</b>	<b>556427</b>	<b>555126</b>	<b>553825</b>	<b>552523</b>	<b>551221</b>	
5	111672	111610	111550	111485	111424	111361	
6	111350	111375	111400	111426	111451	111477	
7	110978	111085	111190	111297	111403	111509	
8	110613	110785	110957	111129	111301	111473	
9	110307	110522	110736	110952	111167	111382	
<b>5-9</b>	<b>554920</b>	<b>555377</b>	<b>555833</b>	<b>556289</b>	<b>556746</b>	<b>557202</b>	
10	110055	110303	110549	110797	111043	111289	
11	109855	110135	110414	110693	110973	111252	
12	110054	110258	110463	110668	110872	111078	
13	110820	110795	110771	110746	110722	110697	
14	112034	111677	111320	110963	110606	110249	
<b>10-14</b>	<b>552818</b>	<b>553168</b>	<b>553517</b>	<b>553867</b>	<b>554216</b>	<b>554565</b>	
15	113225	112565	111907	111249	110591	109933	
16	114272	113359	112446	111532	110618	109705	
17	116096	114852	113607	112362	111117	109872	
18	119037	117351	115664	113978	112292	110605	
19	122572	120414	118257	116099	113942	111784	
<b>15-19</b>	<b>585202</b>	<b>578541</b>	<b>571881</b>	<b>565220</b>	<b>558560</b>	<b>551899</b>	
20	125894	123302	120712	118120	115530	112939	
21	129233	126177	123120	120063	117006	113950	
22	131412	128277	125142	122007	118873	115738	
23	131783	129155	126527	123899	121270	118642	
24	130874	129128	127381	125635	123888	122141	
<b>20-24</b>	<b>649196</b>	<b>636039</b>	<b>622882</b>	<b>609724</b>	<b>596567</b>	<b>583410</b>	
25	129921	129023	128125	127225	126328	125428	
26	128752	128748	128744	128741	128736	128732	
27	127163	127907	128651	129395	130139	130883	
28	125203	126409	127616	128822	130029	131235	
29	122944	124418	125891	127365	128839	130314	
<b>25-29</b>	<b>633983</b>	<b>636505</b>	<b>639027</b>	<b>641548</b>	<b>644071</b>	<b>646592</b>	
30	120554	122312	124069	125830	127587	129346	
31	118170	120169	122168	124166	126165	128163	
32	115449	117671	119894	122116	124338	126561	
33	112291	114750	117209	119667	122126	124585	
34	109000	111662	114324	116985	119647	122308	
<b>30-34</b>	<b>575464</b>	<b>586564</b>	<b>597664</b>	<b>608764</b>	<b>619863</b>	<b>630963</b>	
35	105786	108609	111431	114254	117075	119898	
36	102375	105398	108422	111444	114467	117489	
37	100511	103358	106204	109051	111898	114746	
38	101008	103120	105232	107344	109456	111568	
39	103002	104053	105103	106154	107206	108256	
<b>35-39</b>	<b>512682</b>	<b>524538</b>	<b>536392</b>	<b>548247</b>	<b>560102</b>	<b>571957</b>	

Cuadro 11f (continuación)  
CHILE-URBANO: Población total por sexo y años calendario al 30 de junio;  
según edades simples. **2015-2020**

SEXO Y EDAD	Población y años						(Continúa)
	2015	2016	2017	2018	2019	2020	
40	104883	104908	104934	104960	104987	105013	
41	107056	105959	104861	103764	102665	101568	
42	108341	106603	104865	103127	101389	99650	
43	108012	106425	104836	103247	101659	100070	
44	106673	105731	104789	103848	102907	101965	
<b>40-44</b>	<b>534965</b>	<b>529626</b>	<b>524285</b>	<b>518946</b>	<b>513607</b>	<b>508266</b>	
45	105511	105156	104803	104446	104093	103736	
46	104127	104459	104792	105125	105457	105791	
47	103368	104086	104802	105519	106235	106952	
48	103730	104285	104839	105394	105949	106504	
49	104653	104731	104808	104887	104964	105042	
<b>45-49</b>	<b>521389</b>	<b>522717</b>	<b>524044</b>	<b>525371</b>	<b>526698</b>	<b>528025</b>	
50	105175	104889	104603	104317	104031	103746	
51	105585	104912	104239	103567	102894	102221	
52	104862	104147	103432	102716	102001	101286	
53	102430	102227	102024	101821	101618	101415	
54	98809	99462	100114	100766	101418	102070	
<b>50-54</b>	<b>516861</b>	<b>515637</b>	<b>514412</b>	<b>513187</b>	<b>511962</b>	<b>510738</b>	
55	95180	96608	98040	99466	100895	102324	
56	91406	93617	95828	98040	100251	102462	
57	87331	90161	92990	95821	98650	101480	
58	83024	86183	89340	92499	95658	98816	
59	78581	81861	85142	88422	91703	94983	
<b>55-59</b>	<b>435522</b>	<b>448430</b>	<b>461340</b>	<b>474248</b>	<b>487157</b>	<b>500065</b>	
60	74001	77430	80855	84283	87710	91136	
61	69258	72836	76414	79991	83568	87147	
62	64979	68558	72137	75717	79296	82875	
63	61469	64855	68242	71629	75016	78403	
64	58485	61550	64617	67682	70749	73814	
<b>60-64</b>	<b>328192</b>	<b>345229</b>	<b>362265</b>	<b>379302</b>	<b>396339</b>	<b>413375</b>	
65	55458	58185	60913	63638	66368	69095	
66	52473	54823	57172	59522	61870	64220	
67	49616	51652	53689	55725	57761	59798	
68	46861	48713	50565	52418	54269	56121	
69	44187	45941	47695	49450	51204	52958	
<b>65-69</b>	<b>248595</b>	<b>259314</b>	<b>270034</b>	<b>280753</b>	<b>291472</b>	<b>302192</b>	
70	41571	43209	44849	46486	48125	49764	
71	38991	40518	42043	43570	45096	46623	
72	36424	37863	39301	40740	42178	43616	
73	33847	35222	36597	37973	39349	40724	
74	31235	32573	33911	35249	36587	37925	
<b>70-74</b>	<b>182068</b>	<b>189385</b>	<b>196701</b>	<b>204018</b>	<b>211335</b>	<b>218652</b>	
75	28568	29893	31220	32545	33872	35197	
76	25820	27160	28500	29839	31179	32519	
77	22971	24351	25730	27110	28490	29870	
78	19995	21441	22888	24335	25781	27227	
79	16871	18411	19951	21491	23031	24572	
<b>75-79</b>	<b>114225</b>	<b>121256</b>	<b>128289</b>	<b>135320</b>	<b>142353</b>	<b>149385</b>	
<b>80+</b>	<b>113752</b>	<b>118385</b>	<b>123020</b>	<b>127654</b>	<b>132288</b>	<b>136923</b>	



Cuadro 11f (continuación)  
CHILE-URBANO: Población total por sexo y años calendario al 30 de junio;  
según edades simples. **2015-2020**

SEXO Y EDAD	Población y años						(Continúa)
	2015	2016	2017	2018	2019	2020	
<b>MUJERES</b>	<b>7940884</b>	<b>8003753</b>	<b>8066624</b>	<b>8129498</b>	<b>8192371</b>	<b>8255240</b>	
0	107403	102934	98469	94001	89536	85067	
1	107529	106209	104888	103568	102248	100927	
2	107580	108272	108963	109655	110347	111039	
3	107570	109326	111081	112836	114591	116347	
4	107512	109569	111627	113684	115740	117798	
<b>0- 4</b>	<b>537594</b>	<b>536310</b>	<b>535028</b>	<b>533744</b>	<b>532462</b>	<b>531178</b>	
5	107765	107696	107630	107561	107492	107424	
6	107496	107511	107526	107540	107555	107569	
7	107184	107275	107364	107455	107545	107636	
8	106879	107030	107182	107334	107486	107638	
9	106635	106826	107017	107209	107400	107591	
<b>5-9</b>	<b>535959</b>	<b>536338</b>	<b>536719</b>	<b>537099</b>	<b>537478</b>	<b>537858</b>	
10	106452	106670	106889	107107	107328	107546	
11	106326	106573	106819	107066	107312	107559	
12	106578	106753	106927	107101	107275	107449	
13	107368	107327	107284	107242	107200	107158	
14	108587	108232	107878	107524	107169	106814	
<b>10-14</b>	<b>535311</b>	<b>535555</b>	<b>535797</b>	<b>536040</b>	<b>536284</b>	<b>536526</b>	
15	109796	109159	108522	107883	107244	106605	
16	110880	110002	109123	108246	107367	106489	
17	112748	111550	110351	109154	107956	106758	
18	115748	114112	112477	110841	109206	107571	
19	119360	117251	115143	113034	110926	108818	
<b>15-19</b>	<b>568532</b>	<b>562074</b>	<b>555616</b>	<b>549158</b>	<b>542699</b>	<b>536241</b>	
20	122780	120234	117690	115145	112601	110054	
21	126245	123228	120212	117195	114178	111162	
22	128590	125480	122369	119258	116148	113037	
23	129181	126548	123914	121281	118647	116014	
24	128540	126749	124957	123167	121375	119585	
<b>20-24</b>	<b>635336</b>	<b>622239</b>	<b>609142</b>	<b>596046</b>	<b>582949</b>	<b>569852</b>	
25	127859	126880	125902	124923	123944	122966	
26	126943	126831	126719	126607	126496	126384	
27	125739	126330	126921	127512	128102	128693	
28	124357	125338	126320	127302	128283	129265	
29	122781	123948	125115	126281	127449	128615	
<b>25-29</b>	<b>627679</b>	<b>629327</b>	<b>630977</b>	<b>632625</b>	<b>634274</b>	<b>635923</b>	
30	121055	122429	123801	125174	126547	127923	
31	119377	120899	122423	123945	125469	126991	
32	117131	118860	120588	122316	124044	125772	
33	114088	116144	118200	120257	122313	124369	
34	110681	113099	115517	117935	120352	122769	
<b>30-34</b>	<b>582332</b>	<b>591431</b>	<b>600529</b>	<b>609627</b>	<b>618725</b>	<b>627824</b>	
35	107385	110110	112838	115566	118293	121022	
36	103865	106955	110045	113135	116225	119315	
37	101981	104994	108007	111019	114031	117043	
38	102629	104898	107167	109435	111705	113974	
39	104881	106014	107145	108277	109409	110540	
<b>35-39</b>	<b>520741</b>	<b>532971</b>	<b>545202</b>	<b>557432</b>	<b>569663</b>	<b>581894</b>	

Cuadro 11f (conclusión)  
CHILE-URBANO: Población total por sexo y años calendario al 30 de junio;  
según edades simples. **2015-2020**

SEXO Y EDAD	Población y años					(Conclusión)
	2015	2016	2017	2018	2019	2020
40	106998	107041	107085	107128	107171	107212
41	109426	108273	107120	105967	104814	103662
42	110952	109109	107266	105423	103579	101736
43	110833	109132	107430	105730	104029	102328
44	109697	108661	107624	106588	105553	104517
<b>40-44</b>	<b>547906</b>	<b>542216</b>	<b>536525</b>	<b>530836</b>	<b>525146</b>	<b>519455</b>
45	108761	108320	107881	107443	107003	106564
46	107591	107855	108120	108384	108647	108912
47	107180	107817	108453	109089	109727	110363
48	108085	108503	108922	109340	109758	110176
49	109669	109531	109391	109252	109113	108974
<b>45-49</b>	<b>541286</b>	<b>542026</b>	<b>542767</b>	<b>543508</b>	<b>544248</b>	<b>544989</b>
50	110829	110256	109684	109110	108539	107963
51	111889	110855	109820	108786	107752	106718
52	111703	110603	109504	108405	107304	106205
53	109621	109091	108560	108030	107500	106970
54	106220	106654	107087	107521	107954	108389
<b>50-54</b>	<b>550262</b>	<b>547459</b>	<b>544655</b>	<b>541852</b>	<b>539049</b>	<b>536245</b>
55	102822	104135	105448	106758	108071	109384
56	99279	101477	103676	105875	108074	110272
57	95376	98285	101194	104104	107013	109922
58	91178	94480	97782	101085	104387	107690
59	86803	90273	93741	97210	100679	104148
<b>55-59</b>	<b>475458</b>	<b>488650</b>	<b>501841</b>	<b>515032</b>	<b>528224</b>	<b>541416</b>
60	82279	85943	89610	93275	96939	100605
61	77569	81437	85304	89172	93040	96908
62	73382	77279	81176	85073	88971	92868
63	70065	73762	77459	81157	84855	88552
64	67341	70688	74034	77380	80726	84072
<b>60-64</b>	<b>370636</b>	<b>389109</b>	<b>407583</b>	<b>426057</b>	<b>444531</b>	<b>463005</b>
65	64550	67528	70504	73483	76461	79437
66	61783	64349	66916	69483	72049	74616
67	59169	61396	63622	65849	68076	70303
68	56693	58722	60751	62779	64807	66836
69	54310	56236	58164	60091	62018	63945
<b>65-69</b>	<b>296505</b>	<b>308231</b>	<b>319957</b>	<b>331685</b>	<b>343411</b>	<b>355137</b>
70	51948	53756	55563	57373	59182	60990
71	49580	51278	52975	54672	56369	58066
72	47181	48798	50415	52033	53650	55267
73	44711	46282	47853	49423	50994	52565
74	42139	43698	45257	46814	48373	49932
<b>70-74</b>	<b>235559</b>	<b>243812</b>	<b>252063</b>	<b>260315</b>	<b>268568</b>	<b>276820</b>
75	39430	41010	42593	44176	45759	47340
76	36547	38190	39833	41476	43119	44762
77	33458	35200	36943	38685	40427	42169
78	30126	32008	33889	35771	37652	39534
79	26517	28580	30642	32704	34767	36830
<b>75-79</b>	<b>166078</b>	<b>174988</b>	<b>183900</b>	<b>192812</b>	<b>201724</b>	<b>210635</b>
<b>80+</b>	<b>213710</b>	<b>221017</b>	<b>228323</b>	<b>235630</b>	<b>242936</b>	<b>250242</b>

Cuadro 12a  
CHILE-RURAL: Población total por sexo y años calendario al 30 de junio;  
según edades simples. **1990-1995**

SEXO Y EDAD	Población y años					
	1990	1991	1992	1993	1994	1995
<b>TOTAL</b>	<b>2.179.756</b>	<b>2.185.844</b>	<b>2.191.931</b>	<b>2.198.017</b>	<b>2.204.101</b>	<b>2.210.190</b>
0	47.259	47.936	48.613	49.292	49.971	50.648
1	44.923	45.411	45.899	46.386	46.874	47.362
2	50.074	50.716	51.360	52.002	52.645	53.288
3	50.402	50.960	51.517	52.075	52.632	53.190
4	54.740	55.383	56.024	56.666	57.307	57.949
<b>0- 4</b>	<b>247.398</b>	<b>250.406</b>	<b>253.413</b>	<b>256.421</b>	<b>259.429</b>	<b>262.437</b>
5	48.706	46.919	45.134	43.344	41.556	39.768
6	46.117	44.990	43.862	42.735	41.607	40.480
7	44.668	44.187	43.706	43.226	42.746	42.265
8	44.466	44.077	43.687	43.298	42.909	42.520
9	46.463	46.084	45.707	45.330	44.952	44.575
<b>5-9</b>	<b>230.420</b>	<b>226.257</b>	<b>222.096</b>	<b>217.933</b>	<b>213.770</b>	<b>209.608</b>
10	43.615	43.404	43.193	42.983	42.773	42.564
11	41.649	41.711	41.772	41.834	41.895	41.956
12	41.263	41.406	41.549	41.691	41.833	41.976
13	38.214	38.371	38.528	38.685	38.842	38.998
14	38.116	37.940	37.764	37.588	37.412	37.236
<b>10-14</b>	<b>202.857</b>	<b>202.832</b>	<b>202.806</b>	<b>202.781</b>	<b>202.755</b>	<b>202.730</b>
15	37.240	37.324	37.408	37.494	37.578	37.663
16	39.599	40.646	41.692	42.738	43.785	44.831
17	41.522	43.040	44.557	46.074	47.591	49.109
18	42.698	44.069	45.441	46.812	48.184	49.555
19	39.191	40.462	41.734	43.005	44.276	45.547
<b>15-19</b>	<b>200.250</b>	<b>205.541</b>	<b>210.832</b>	<b>216.123</b>	<b>221.414</b>	<b>226.705</b>
20	38.958	39.049	39.141	39.233	39.326	39.419
21	38.670	38.777	38.883	38.989	39.095	39.202
22	41.121	41.235	41.350	41.464	41.579	41.693
23	41.676	41.807	41.938	42.069	42.199	42.329
24	42.216	42.359	42.501	42.644	42.786	42.928
<b>20-24</b>	<b>202.641</b>	<b>203.227</b>	<b>203.813</b>	<b>204.399</b>	<b>204.985</b>	<b>205.571</b>
25	41.361	38.676	35.989	33.303	30.616	27.931
26	41.444	38.983	36.523	34.062	31.602	29.140
27	40.896	39.027	37.157	35.288	33.418	31.549
28	39.838	38.241	36.645	35.048	33.452	31.855
29	37.777	36.376	34.975	33.574	32.173	30.772
<b>25-29</b>	<b>201.316</b>	<b>191.303</b>	<b>181.289</b>	<b>171.275</b>	<b>161.261</b>	<b>151.247</b>
30	37.998	36.882	35.765	34.649	33.532	32.418
31	32.589	31.910	31.233	30.554	29.876	29.197
32	36.209	35.747	35.286	34.825	34.364	33.902
33	32.844	32.910	32.975	33.040	33.105	33.170
34	29.208	30.053	30.897	31.743	32.587	33.432
<b>30-34</b>	<b>168.848</b>	<b>167.502</b>	<b>166.156</b>	<b>164.811</b>	<b>163.464</b>	<b>162.119</b>
35	28.290	28.847	29.400	29.954	30.510	31.065
36	28.104	28.891	29.679	30.466	31.255	32.042
37	26.305	27.250	28.195	29.140	30.084	31.029
38	26.461	27.505	28.550	29.594	30.638	31.682
39	23.712	24.740	25.769	26.798	27.826	28.855
<b>35-39</b>	<b>132.872</b>	<b>137.233</b>	<b>141.593</b>	<b>145.952</b>	<b>150.313</b>	<b>154.673</b>

Cuadro 12a (continuación)  
CHILE-RURAL: Población total por sexo y años calendario al 30 de junio;  
según edades simples. **1990-1995**

SEXO Y EDAD	Población y años						(Continúa)
	1990	1991	1992	1993	1994	1995	
40	24.596	25.181	25.766	26.352	26.936	27.521	
41	20.607	21.064	21.521	21.978	22.435	22.892	
42	26.140	26.747	27.354	27.960	28.567	29.174	
43	21.551	22.009	22.467	22.926	23.385	23.843	
44	20.320	20.617	20.914	21.210	21.507	21.804	
<b>40-44</b>	<b>113.214</b>	<b>115.618</b>	<b>118.022</b>	<b>120.426</b>	<b>122.830</b>	<b>125.234</b>	
45	19.816	20.204	20.591	20.979	21.367	21.755	
46	20.860	21.081	21.301	21.522	21.742	21.962	
47	20.088	20.303	20.519	20.734	20.949	21.165	
48	20.573	20.786	20.999	21.212	21.425	21.638	
49	18.188	18.351	18.514	18.677	18.840	19.003	
<b>45-49</b>	<b>99.525</b>	<b>100.725</b>	<b>101.924</b>	<b>103.124</b>	<b>104.323</b>	<b>105.523</b>	
50	18.962	19.115	19.265	19.417	19.570	19.720	
51	15.985	16.188	16.392	16.596	16.799	17.003	
52	19.795	20.119	20.443	20.766	21.090	21.414	
53	16.056	16.347	16.638	16.928	17.219	17.510	
54	16.203	16.419	16.636	16.853	17.069	17.286	
<b>50-54</b>	<b>87.001</b>	<b>88.188</b>	<b>89.374</b>	<b>90.560</b>	<b>91.747</b>	<b>92.933</b>	
55	16.827	16.879	16.934	16.985	17.039	17.094	
56	16.774	16.867	16.959	17.052	17.145	17.237	
57	15.582	15.674	15.767	15.859	15.951	16.043	
58	15.927	16.019	16.111	16.204	16.296	16.387	
59	14.324	14.422	14.519	14.617	14.714	14.812	
<b>55-59</b>	<b>79.434</b>	<b>79.861</b>	<b>80.290</b>	<b>80.717</b>	<b>81.145</b>	<b>81.573</b>	
60	13.954	14.169	14.386	14.603	14.816	15.033	
61	11.479	11.616	11.751	11.887	12.023	12.159	
62	14.934	15.072	15.210	15.348	15.487	15.624	
63	13.361	13.483	13.606	13.728	13.851	13.973	
64	13.495	13.570	13.644	13.718	13.793	13.868	
<b>60-64</b>	<b>67.223</b>	<b>67.910</b>	<b>68.597</b>	<b>69.284</b>	<b>69.970</b>	<b>70.657</b>	
65	14.223	14.492	14.763	15.033	15.305	15.574	
66	11.427	11.634	11.842	12.049	12.256	12.464	
67	11.226	11.456	11.684	11.914	12.143	12.373	
68	9.546	9.716	9.885	10.054	10.223	10.394	
69	7.575	7.785	7.995	8.205	8.415	8.624	
<b>65-69</b>	<b>53.997</b>	<b>55.083</b>	<b>56.169</b>	<b>57.255</b>	<b>58.342</b>	<b>59.429</b>	
70	9.682	9.714	9.744	9.775	9.807	9.837	
71	7.456	7.524	7.592	7.661	7.729	7.796	
72	9.156	9.287	9.419	9.550	9.682	9.814	
73	7.289	7.447	7.604	7.761	7.918	8.076	
74	6.903	7.003	7.104	7.205	7.305	7.406	
<b>70-74</b>	<b>40.486</b>	<b>40.975</b>	<b>41.463</b>	<b>41.952</b>	<b>42.441</b>	<b>42.929</b>	
75	6.562	6.697	6.836	6.970	7.106	7.244	
76	5.821	5.913	6.004	6.096	6.188	6.279	
77	5.549	5.628	5.706	5.786	5.865	5.943	
78	5.772	5.837	5.901	5.966	6.030	6.095	
79	3.992	4.039	4.086	4.134	4.181	4.228	
<b>75-79</b>	<b>27.696</b>	<b>28.114</b>	<b>28.533</b>	<b>28.952</b>	<b>29.370</b>	<b>29.789</b>	
<b>80+</b>	<b>24.578</b>	<b>25.069</b>	<b>25.561</b>	<b>26.052</b>	<b>26.542</b>	<b>27.033</b>	

Cuadro 12a (continuación)  
CHILE-RURAL: Población total por sexo y años calendario al 30 de junio;  
según edades simples. **1990-1995**

SEXO Y EDAD	Población y años					
	1990	1991	1992	1993	1994	1995
<b>HOMBRES</b>	<b>1.177.710</b>	<b>1.178.819</b>	<b>1.179.925</b>	<b>1.181.033</b>	<b>1.182.140</b>	<b>1.183.249</b>
0	23.961	24.304	24.647	24.991	25.336	25.679
1	22.930	23.185	23.440	23.695	23.950	24.205
2	25.467	25.802	26.138	26.473	26.808	27.144
3	25.658	25.949	26.239	26.530	26.820	27.111
4	28.414	28.766	29.117	29.468	29.819	30.170
<b>0- 4</b>	<b>126.430</b>	<b>128.006</b>	<b>129.581</b>	<b>131.157</b>	<b>132.733</b>	<b>134.309</b>
5	25.065	24.121	23.177	22.231	21.287	20.343
6	23.696	23.103	22.510	21.917	21.324	20.731
7	22.970	22.686	22.402	22.119	21.835	21.551
8	22.691	22.542	22.393	22.244	22.095	21.946
9	23.754	23.577	23.401	23.225	23.048	22.872
<b>5-9</b>	<b>118.176</b>	<b>116.029</b>	<b>113.883</b>	<b>111.736</b>	<b>109.589</b>	<b>107.443</b>
10	22.394	22.282	22.172	22.062	21.952	21.843
11	21.685	21.707	21.728	21.749	21.770	21.791
12	21.546	21.601	21.656	21.711	21.765	21.820
13	19.833	19.917	20.000	20.084	20.167	20.250
14	20.436	20.335	20.233	20.131	20.030	19.928
<b>10-14</b>	<b>105.894</b>	<b>105.842</b>	<b>105.789</b>	<b>105.737</b>	<b>105.684</b>	<b>105.632</b>
15	20.088	20.195	20.301	20.409	20.514	20.622
16	21.833	22.398	22.962	23.526	24.091	24.655
17	23.289	24.147	25.005	25.863	26.721	27.579
18	24.682	25.424	26.166	26.908	27.650	28.392
19	21.953	22.644	23.336	24.027	24.719	25.410
<b>15-19</b>	<b>111.845</b>	<b>114.808</b>	<b>117.770</b>	<b>120.733</b>	<b>123.695</b>	<b>126.658</b>
20	21.537	21.603	21.668	21.735	21.801	21.867
21	21.653	21.730	21.807	21.883	21.960	22.037
22	22.999	23.078	23.158	23.237	23.317	23.397
23	23.061	23.153	23.245	23.337	23.429	23.520
24	23.207	23.307	23.407	23.507	23.606	23.706
<b>20-24</b>	<b>112.457</b>	<b>112.871</b>	<b>113.285</b>	<b>113.699</b>	<b>114.113</b>	<b>114.527</b>
25	22.811	21.154	19.496	17.839	16.181	14.524
26	22.953	21.385	19.818	18.250	16.683	15.115
27	22.860	21.622	20.384	19.146	17.908	16.670
28	22.214	21.177	20.140	19.103	18.066	17.029
29	21.078	20.093	19.108	18.123	17.138	16.153
<b>25-29</b>	<b>111.916</b>	<b>105.431</b>	<b>98.946</b>	<b>92.461</b>	<b>85.976</b>	<b>79.491</b>
30	21.172	20.397	19.620	18.845	18.067	17.293
31	18.420	17.750	17.081	16.411	15.742	15.072
32	20.136	19.661	19.187	18.712	18.238	17.763
33	18.770	18.475	18.179	17.883	17.588	17.292
34	16.646	16.858	17.070	17.283	17.495	17.707
<b>30-34</b>	<b>95.144</b>	<b>93.141</b>	<b>91.137</b>	<b>89.134</b>	<b>87.130</b>	<b>85.127</b>
35	16.050	16.274	16.495	16.717	16.940	17.162
36	15.797	16.200	16.603	17.006	17.410	17.813
37	14.698	15.152	15.607	16.061	16.515	16.970
38	14.761	15.329	15.898	16.466	17.034	17.602
39	13.332	13.887	14.443	14.999	15.554	16.110
<b>35-39</b>	<b>74.638</b>	<b>76.842</b>	<b>79.046</b>	<b>81.249</b>	<b>83.453</b>	<b>85.657</b>

Cuadro 12a (continuación)  
CHILE-RURAL: Población total por sexo y años calendario al 30 de junio;  
según edades simples. **1990-1995**

SEXO Y EDAD	Población y años						(Continúa)
	1990	1991	1992	1993	1994	1995	
40	13.554	13.893	14.232	14.572	14.910	15.249	
41	11.771	12.012	12.253	12.494	12.735	12.976	
42	14.732	15.091	15.450	15.808	16.167	16.526	
43	11.927	12.184	12.441	12.698	12.956	13.213	
44	11.287	11.462	11.637	11.812	11.987	12.162	
<b>40-44</b>	<b>63.271</b>	<b>64.642</b>	<b>66.013</b>	<b>67.384</b>	<b>68.755</b>	<b>70.126</b>	
45	10.972	11.214	11.456	11.698	11.940	12.182	
46	11.760	11.881	12.002	12.123	12.243	12.364	
47	11.064	11.203	11.342	11.481	11.620	11.759	
48	11.257	11.402	11.547	11.692	11.838	11.983	
49	10.017	10.105	10.193	10.281	10.369	10.457	
<b>45-49</b>	<b>55.070</b>	<b>55.805</b>	<b>56.540</b>	<b>57.275</b>	<b>58.010</b>	<b>58.745</b>	
50	10.443	10.516	10.586	10.658	10.730	10.800	
51	8.971	9.083	9.196	9.309	9.422	9.535	
52	11.009	11.205	11.401	11.597	11.793	11.989	
53	8.753	8.919	9.085	9.250	9.416	9.582	
54	8.678	8.825	8.973	9.120	9.267	9.415	
<b>50-54</b>	<b>47.854</b>	<b>48.548</b>	<b>49.241</b>	<b>49.934</b>	<b>50.628</b>	<b>51.321</b>	
55	8.906	8.952	9.000	9.045	9.094	9.141	
56	9.211	9.268	9.325	9.383	9.440	9.497	
57	8.513	8.561	8.610	8.658	8.706	8.754	
58	8.698	8.760	8.821	8.883	8.944	9.005	
59	7.836	7.887	7.937	7.988	8.038	8.089	
<b>55-59</b>	<b>43.164</b>	<b>43.428</b>	<b>43.693</b>	<b>43.957</b>	<b>44.222</b>	<b>44.486</b>	
60	7.295	7.416	7.538	7.659	7.779	7.900	
61	6.429	6.490	6.550	6.611	6.671	6.732	
62	8.179	8.253	8.328	8.402	8.477	8.551	
63	7.239	7.294	7.349	7.404	7.460	7.515	
64	7.545	7.565	7.584	7.604	7.624	7.644	
<b>60-64</b>	<b>36.687</b>	<b>37.018</b>	<b>37.349</b>	<b>37.680</b>	<b>38.011</b>	<b>38.342</b>	
65	7.714	7.823	7.933	8.042	8.152	8.261	
66	5.956	6.072	6.188	6.304	6.419	6.535	
67	6.069	6.195	6.320	6.446	6.572	6.698	
68	4.927	5.025	5.123	5.221	5.319	5.418	
69	3.991	4.104	4.218	4.331	4.445	4.558	
<b>65-69</b>	<b>28.657</b>	<b>29.219</b>	<b>29.782</b>	<b>30.344</b>	<b>30.907</b>	<b>31.470</b>	
70	5.039	5.061	5.082	5.103	5.125	5.145	
71	4.071	4.106	4.140	4.175	4.209	4.243	
72	4.838	4.911	4.984	5.057	5.130	5.204	
73	3.821	3.899	3.977	4.055	4.133	4.211	
74	3.463	3.521	3.580	3.639	3.698	3.757	
<b>70-74</b>	<b>21.232</b>	<b>21.498</b>	<b>21.763</b>	<b>22.029</b>	<b>22.295</b>	<b>22.560</b>	
75	3.294	3.364	3.437	3.507	3.578	3.650	
76	2.899	2.940	2.980	3.021	3.062	3.102	
77	2.836	2.874	2.911	2.949	2.987	3.024	
78	2.905	2.931	2.956	2.982	3.007	3.033	
79	1.974	1.996	2.018	2.041	2.063	2.085	
<b>75-79</b>	<b>13.908</b>	<b>14.105</b>	<b>14.302</b>	<b>14.500</b>	<b>14.697</b>	<b>14.894</b>	
<b>80+</b>	<b>11367</b>	<b>11586</b>	<b>11805</b>	<b>12024</b>	<b>12242</b>	<b>12461</b>	

Cuadro 12a (continuación)  
CHILE-RURAL: Población total por sexo y años calendario al 30 de junio;  
según edades simples. **1990-1995**

SEXO Y EDAD	Población y años					
	1990	1991	1992	1993	1994	1995
<b>MUJERES</b>	<b>1.002.046</b>	<b>1.007.025</b>	<b>1.012.006</b>	<b>1.016.984</b>	<b>1.021.961</b>	<b>1.026.941</b>
0	23.298	23.632	23.966	24.301	24.635	24.969
1	21.993	22.226	22.459	22.691	22.924	23.157
2	24.607	24.914	25.222	25.529	25.837	26.144
3	24.744	25.011	25.278	25.545	25.812	26.079
4	26.326	26.617	26.907	27.198	27.488	27.779
<b>0- 4</b>	<b>120.968</b>	<b>122.400</b>	<b>123.832</b>	<b>125.264</b>	<b>126.696</b>	<b>128.128</b>
5	23.641	22.798	21.957	21.113	20.269	19.425
6	22.421	21.887	21.352	20.818	20.283	19.749
7	21.698	21.501	21.304	21.107	20.911	20.714
8	21.775	21.535	21.294	21.054	20.814	20.574
9	22.709	22.507	22.306	22.105	21.904	21.703
<b>5-9</b>	<b>112.244</b>	<b>110.228</b>	<b>108.213</b>	<b>106.197</b>	<b>104.181</b>	<b>102.165</b>
10	21.221	21.122	21.021	20.921	20.821	20.721
11	19.964	20.004	20.044	20.085	20.125	20.165
12	19.717	19.805	19.893	19.980	20.068	20.156
13	18.381	18.454	18.528	18.601	18.675	18.748
14	17.680	17.605	17.531	17.457	17.382	17.308
<b>10-14</b>	<b>96.963</b>	<b>96.990</b>	<b>97.017</b>	<b>97.044</b>	<b>97.071</b>	<b>97.098</b>
15	17.152	17.129	17.107	17.085	17.064	17.041
16	17.766	18.248	18.730	19.212	19.694	20.176
17	18.233	18.893	19.552	20.211	20.870	21.530
18	18.016	18.645	19.275	19.904	20.534	21.163
19	17.238	17.818	18.398	18.978	19.557	20.137
<b>15-19</b>	<b>88.405</b>	<b>90.733</b>	<b>93.062</b>	<b>95.390</b>	<b>97.719</b>	<b>100.047</b>
20	17.421	17.446	17.473	17.498	17.525	17.552
21	17.017	17.047	17.076	17.106	17.135	17.165
22	18.122	18.157	18.192	18.227	18.262	18.296
23	18.615	18.654	18.693	18.732	18.770	18.809
24	19.009	19.052	19.094	19.137	19.180	19.222
<b>20-24</b>	<b>90.184</b>	<b>90.356</b>	<b>90.528</b>	<b>90.700</b>	<b>90.872</b>	<b>91.044</b>
25	18.550	17.522	16.493	15.464	14.435	13.407
26	18.491	17.598	16.705	15.812	14.919	14.025
27	18.036	17.405	16.773	16.142	15.510	14.879
28	17.624	17.064	16.505	15.945	15.386	14.826
29	16.699	16.283	15.867	15.451	15.035	14.619
<b>25-29</b>	<b>89.400</b>	<b>85.872</b>	<b>82.343</b>	<b>78.814</b>	<b>75.285</b>	<b>71.756</b>
30	16.826	16.485	16.145	15.804	15.465	15.125
31	14.169	14.160	14.152	14.143	14.134	14.125
32	16.073	16.086	16.099	16.113	16.126	16.139
33	14.074	14.435	14.796	15.157	15.517	15.878
34	12.562	13.195	13.827	14.460	15.092	15.725
<b>30-34</b>	<b>73.704</b>	<b>74.361</b>	<b>75.019</b>	<b>75.677</b>	<b>76.334</b>	<b>76.992</b>
35	12.240	12.573	12.905	13.237	13.570	13.903
36	12.307	12.691	13.076	13.460	13.845	14.229
37	11.607	12.098	12.588	13.079	13.569	14.059
38	11.700	12.176	12.652	13.128	13.604	14.080
39	10.380	10.853	11.326	11.799	12.272	12.745
<b>35-39</b>	<b>58.234</b>	<b>60.391</b>	<b>62.547</b>	<b>64.703</b>	<b>66.860</b>	<b>69.016</b>

Cuadro 12a (conclusión)  
CHILE-RURAL: Población total por sexo y años calendario al 30 de junio;  
según edades simples. **1990-1995**

SEXO Y EDAD	Población y años						(Conclusión)
	1990	1991	1992	1993	1994	1995	
40	11.042	11.288	11.534	11.780	12.026	12.272	
41	8.836	9.052	9.268	9.484	9.700	9.916	
42	11.408	11.656	11.904	12.152	12.400	12.648	
43	9.624	9.825	10.026	10.228	10.429	10.630	
44	9.033	9.155	9.277	9.398	9.520	9.642	
<b>40-44</b>	<b>49.943</b>	<b>50.976</b>	<b>52.009</b>	<b>53.042</b>	<b>54.075</b>	<b>55.108</b>	
45	8.844	8.990	9.135	9.281	9.427	9.573	
46	9.100	9.200	9.299	9.399	9.499	9.598	
47	9.024	9.100	9.177	9.253	9.329	9.406	
48	9.316	9.384	9.452	9.520	9.587	9.655	
49	8.171	8.246	8.321	8.396	8.471	8.546	
<b>45-49</b>	<b>44.455</b>	<b>44.920</b>	<b>45.384</b>	<b>45.849</b>	<b>46.313</b>	<b>46.778</b>	
50	8.519	8.599	8.679	8.759	8.840	8.920	
51	7.014	7.105	7.196	7.287	7.377	7.468	
52	8.786	8.914	9.042	9.169	9.297	9.425	
53	7.303	7.428	7.553	7.678	7.803	7.928	
54	7.525	7.594	7.663	7.733	7.802	7.871	
<b>50-54</b>	<b>39.147</b>	<b>39.640</b>	<b>40.133</b>	<b>40.626</b>	<b>41.119</b>	<b>41.612</b>	
55	7.921	7.927	7.934	7.940	7.945	7.953	
56	7.563	7.599	7.634	7.669	7.705	7.740	
57	7.069	7.113	7.157	7.201	7.245	7.289	
58	7.229	7.259	7.290	7.321	7.352	7.382	
59	6.488	6.535	6.582	6.629	6.676	6.723	
<b>55-59</b>	<b>36.270</b>	<b>36.433</b>	<b>36.597</b>	<b>36.760</b>	<b>36.923</b>	<b>37.087</b>	
60	6.659	6.753	6.848	6.944	7.037	7.133	
61	5.050	5.126	5.201	5.276	5.352	5.427	
62	6.755	6.819	6.882	6.946	7.010	7.073	
63	6.122	6.189	6.257	6.324	6.391	6.458	
64	5.950	6.005	6.060	6.114	6.169	6.224	
<b>60-64</b>	<b>30.536</b>	<b>30.892</b>	<b>31.248</b>	<b>31.604</b>	<b>31.959</b>	<b>32.315</b>	
65	6.509	6.669	6.830	6.991	7.153	7.313	
66	5.471	5.562	5.654	5.745	5.837	5.929	
67	5.157	5.261	5.364	5.468	5.571	5.675	
68	4.619	4.691	4.762	4.833	4.904	4.976	
69	3.584	3.681	3.777	3.874	3.970	4.066	
<b>65-69</b>	<b>25.340</b>	<b>25.864</b>	<b>26.387</b>	<b>26.911</b>	<b>27.435</b>	<b>27.959</b>	
70	4.643	4.653	4.662	4.672	4.682	4.692	
71	3.385	3.418	3.452	3.486	3.520	3.553	
72	4.318	4.376	4.435	4.493	4.552	4.610	
73	3.468	3.548	3.627	3.706	3.785	3.865	
74	3.440	3.482	3.524	3.566	3.607	3.649	
<b>70-74</b>	<b>19.254</b>	<b>19.477</b>	<b>19.700</b>	<b>19.923</b>	<b>20.146</b>	<b>20.369</b>	
75	3.268	3.333	3.399	3.463	3.528	3.594	
76	2.922	2.973	3.024	3.075	3.126	3.177	
77	2.713	2.754	2.795	2.837	2.878	2.919	
78	2.867	2.906	2.945	2.984	3.023	3.062	
79	2.018	2.043	2.068	2.093	2.118	2.143	
<b>75-79</b>	<b>13.788</b>	<b>14.009</b>	<b>14.231</b>	<b>14.452</b>	<b>14.673</b>	<b>14.895</b>	
<b>80+</b>	<b>13211</b>	<b>13483</b>	<b>13756</b>	<b>14028</b>	<b>14300</b>	<b>14572</b>	



Cuadro 12b  
CHILE-RURAL: Población total por sexo y años calendario al 30 de junio;  
según edades simples. **1995-2000**

SEXO Y EDAD	Población y años					
	1995	1996	1997	1998	1999	2000
<b>TOTAL</b>	<b>2.210.190</b>	<b>2.180.330</b>	<b>2.150.461</b>	<b>2.120.600</b>	<b>2.090.738</b>	<b>2.060.875</b>
0	50.648	46.803	42.956	39.110	35.265	32.797
1	47.362	44.594	41.827	39.060	36.292	34.054
2	53.288	49.641	45.995	42.348	38.702	35.398
3	53.190	50.027	46.864	43.702	40.539	36.771
4	57.949	54.312	50.674	47.036	43.398	38.115
<b>0- 4</b>	<b>262.437</b>	<b>245.377</b>	<b>228.316</b>	<b>211.256</b>	<b>194.196</b>	<b>177.135</b>
5	39.768	39.439	39.109	38.777	38.450	39.835
6	40.480	40.271	40.064	39.856	39.647	40.747
7	42.265	42.176	42.087	41.999	41.910	41.408
8	42.520	42.448	42.376	42.305	42.233	41.816
9	44.575	44.506	44.436	44.367	44.297	41.963
<b>5-9</b>	<b>209.608</b>	<b>208.840</b>	<b>208.072</b>	<b>207.304</b>	<b>206.537</b>	<b>205.769</b>
10	42.564	42.371	42.178	41.986	41.795	41.921
11	41.956	42.012	42.069	42.125	42.181	41.766
12	41.976	42.107	42.238	42.369	42.499	41.107
13	38.998	39.142	39.285	39.429	39.572	39.789
14	37.236	37.075	36.914	36.753	36.592	38.034
<b>10-14</b>	<b>202.730</b>	<b>202.707</b>	<b>202.684</b>	<b>202.662</b>	<b>202.639</b>	<b>202.617</b>
15	37.663	37.451	37.236	37.026	36.812	36.278
16	44.831	42.380	39.930	37.479	35.028	34.494
17	49.109	45.545	41.983	38.419	34.857	32.773
18	49.555	46.343	43.131	39.918	36.706	31.220
19	45.547	42.569	39.590	36.611	33.633	29.853
<b>15-19</b>	<b>226.705</b>	<b>214.288</b>	<b>201.870</b>	<b>189.453</b>	<b>177.036</b>	<b>164.618</b>
20	39.419	37.249	35.080	32.910	30.740	28.506
21	39.202	36.709	34.217	31.724	29.231	27.131
22	41.693	38.973	36.253	33.534	30.814	26.417
23	42.329	39.235	36.140	33.046	29.952	26.668
24	42.928	39.548	36.167	32.786	29.406	27.564
<b>20-24</b>	<b>205.571</b>	<b>191.714</b>	<b>177.857</b>	<b>164.000</b>	<b>150.143</b>	<b>136.286</b>
25	27.931	27.897	27.864	27.830	27.800	28.476
26	29.140	29.114	29.087	29.060	29.032	29.522
27	31.549	31.532	31.514	31.497	31.479	30.427
28	31.855	31.838	31.822	31.806	31.789	30.984
29	30.772	30.763	30.754	30.745	30.736	31.324
<b>25-29</b>	<b>151.247</b>	<b>151.144</b>	<b>151.041</b>	<b>150.938</b>	<b>150.836</b>	<b>150.733</b>
30	32.418	32.610	32.803	32.994	33.186	31.729
31	29.197	29.313	29.427	29.543	29.658	32.087
32	33.902	33.980	34.059	34.137	34.215	32.529
33	33.170	33.156	33.141	33.128	33.114	33.128
34	33.432	33.283	33.134	32.985	32.837	33.759
<b>30-34</b>	<b>162.119</b>	<b>162.342</b>	<b>162.564</b>	<b>162.787</b>	<b>163.010</b>	<b>163.232</b>
35	31.065	31.467	31.868	32.269	32.671	34.270
36	32.042	32.611	33.180	33.749	34.317	34.749
37	31.029	31.711	32.393	33.076	33.758	34.725
38	31.682	32.436	33.190	33.944	34.697	33.966
39	28.855	29.597	30.339	31.081	31.824	32.706
<b>35-39</b>	<b>154.673</b>	<b>157.822</b>	<b>160.970</b>	<b>164.119</b>	<b>167.267</b>	<b>170.416</b>

Cuadro 12b (continuación)  
CHILE-RURAL: Población total por sexo y años calendario al 30 de junio;  
según edades simples. **1995-2000**

SEXO Y EDAD	Población y años						(Continúa)
	1995	1996	1997	1998	1999	2000	
40	27.521	28.434	29.344	30.256	31.169	31.441	
41	22.892	23.605	24.318	25.031	25.744	30.104	
42	29.174	30.120	31.065	32.009	32.954	28.746	
43	23.843	24.557	25.271	25.986	26.700	27.455	
44	21.804	22.265	22.728	23.190	23.652	26.218	
<b>40-44</b>	<b>125.234</b>	<b>128.981</b>	<b>132.726</b>	<b>136.472</b>	<b>140.219</b>	<b>143.964</b>	
45	21.755	22.286	22.820	23.350	23.885	24.930	
46	21.962	22.266	22.571	22.875	23.179	23.588	
47	21.165	21.461	21.757	22.053	22.348	22.465	
48	21.638	21.931	22.222	22.515	22.807	21.674	
49	19.003	19.228	19.452	19.678	19.902	21.114	
<b>45-49</b>	<b>105.523</b>	<b>107.172</b>	<b>108.822</b>	<b>110.471</b>	<b>112.121</b>	<b>113.771</b>	
50	19.720	19.847	19.972	20.098	20.224	20.555	
51	17.003	17.173	17.343	17.513	17.683	20.029	
52	21.414	21.685	21.956	22.227	22.498	19.549	
53	17.510	17.753	17.996	18.239	18.481	19.096	
54	17.286	17.467	17.650	17.832	18.014	18.664	
<b>50-54</b>	<b>92.933</b>	<b>93.925</b>	<b>94.917</b>	<b>95.909</b>	<b>96.900</b>	<b>97.893</b>	
55	17.094	17.222	17.351	17.482	17.610	18.273	
56	17.237	17.477	17.717	17.957	18.197	17.929	
57	16.043	16.288	16.533	16.777	17.022	17.521	
58	16.387	16.624	16.860	17.095	17.331	16.996	
59	14.812	15.072	15.331	15.591	15.851	16.402	
<b>55-59</b>	<b>81.573</b>	<b>82.683</b>	<b>83.792</b>	<b>84.902</b>	<b>86.011</b>	<b>87.121</b>	
60	15.033	15.249	15.463	15.683	15.899	15.823	
61	12.159	12.292	12.425	12.558	12.691	15.227	
62	15.624	15.762	15.901	16.038	16.176	14.705	
63	13.973	14.093	14.213	14.332	14.452	14.307	
64	13.868	13.938	14.008	14.076	14.146	13.977	
<b>60-64</b>	<b>70.657</b>	<b>71.334</b>	<b>72.010</b>	<b>72.687</b>	<b>73.364</b>	<b>74.039</b>	
65	15.574	15.773	15.972	16.169	16.368	13.624	
66	12.464	12.617	12.771	12.924	13.078	13.279	
67	12.373	12.542	12.711	12.881	13.050	12.830	
68	10.394	10.519	10.644	10.770	10.896	12.214	
69	8.624	8.780	8.935	9.091	9.246	11.493	
<b>65-69</b>	<b>59.429</b>	<b>60.231</b>	<b>61.033</b>	<b>61.835</b>	<b>62.638</b>	<b>63.440</b>	
70	9.837	9.890	9.944	9.999	10.051	10.795	
71	7.796	7.916	8.034	8.152	8.270	10.110	
72	9.814	10.042	10.270	10.498	10.726	9.423	
73	8.076	8.348	8.621	8.893	9.167	8.746	
74	7.406	7.580	7.754	7.928	8.102	8.089	
<b>70-74</b>	<b>42.929</b>	<b>43.776</b>	<b>44.623</b>	<b>45.470</b>	<b>46.316</b>	<b>47.163</b>	
75	7.244	7.396	7.549	7.702	7.855	7.465	
76	6.279	6.380	6.481	6.582	6.682	6.884	
77	5.943	6.031	6.118	6.205	6.292	6.355	
78	6.095	6.165	6.234	6.305	6.375	5.893	
79	4.228	4.280	4.332	4.383	4.435	5.506	
<b>75-79</b>	<b>29.789</b>	<b>30.252</b>	<b>30.714</b>	<b>31.177</b>	<b>31.639</b>	<b>32.103</b>	
<b>80+</b>	<b>27.033</b>	<b>27.742</b>	<b>28.450</b>	<b>29.158</b>	<b>29.866</b>	<b>30.575</b>	

Cuadro 12b (continuación)  
CHILE-RURAL: Población total por sexo y años calendario al 30 de junio;  
según edades simples. **1995-2000**

SEXO Y EDAD	Población y años					(Continúa)
	1995	1996	1997	1998	1999	2000
<b>HOMBRES</b>	<b>1.183.249</b>	<b>1.166.640</b>	<b>1.150.027</b>	<b>1.133.417</b>	<b>1.116.806</b>	<b>1.100.195</b>
0	25.679	23.755	21.827	19.901	17.976	16.686
1	24.205	22.776	21.348	19.919	18.490	17.325
2	27.144	25.265	23.387	21.509	19.631	18.014
3	27.111	25.483	23.856	22.229	20.602	18.723
4	30.170	28.203	26.236	24.269	22.301	19.424
<b>0- 4</b>	<b>134.309</b>	<b>125.482</b>	<b>116.654</b>	<b>107.827</b>	<b>99.000</b>	<b>90.172</b>
5	20.343	20.167	19.990	19.814	19.638	20.361
6	20.731	20.620	20.510	20.399	20.288	20.847
7	21.551	21.498	21.445	21.392	21.339	21.210
8	21.946	21.918	21.890	21.862	21.834	21.451
9	22.872	22.839	22.806	22.773	22.740	21.569
<b>5-9</b>	<b>107.443</b>	<b>107.042</b>	<b>106.641</b>	<b>106.240</b>	<b>105.839</b>	<b>105.438</b>
10	21.843	21.742	21.642	21.542	21.443	21.585
11	21.791	21.810	21.830	21.849	21.868	21.524
12	21.820	21.870	21.919	21.969	22.018	21.280
13	20.250	20.326	20.401	20.477	20.552	20.815
14	19.928	19.836	19.744	19.652	19.560	20.190
<b>10-14</b>	<b>105.632</b>	<b>105.584</b>	<b>105.536</b>	<b>105.489</b>	<b>105.441</b>	<b>105.394</b>
15	20.622	20.360	20.098	19.839	19.576	19.548
16	24.655	23.273	21.891	20.508	19.126	18.908
17	27.579	25.477	23.376	21.274	19.173	18.172
18	28.392	26.575	24.758	22.941	21.124	17.319
19	25.410	23.717	22.023	20.329	18.636	16.432
<b>15-19</b>	<b>126.658</b>	<b>119.402</b>	<b>112.146</b>	<b>104.891</b>	<b>97.635</b>	<b>90.379</b>
20	21.867	20.553	19.240	17.927	16.612	15.571
21	22.037	20.511	18.985	17.459	15.933	14.683
22	23.397	21.815	20.234	18.653	17.072	14.176
23	23.520	21.696	19.871	18.046	16.222	14.247
24	23.706	21.723	19.739	17.755	15.772	14.705
<b>20-24</b>	<b>114.527</b>	<b>106.298</b>	<b>98.069</b>	<b>89.840</b>	<b>81.611</b>	<b>73.382</b>
25	14.524	14.547	14.571	14.594	14.619	15.156
26	15.115	15.138	15.160	15.182	15.204	15.680
27	16.670	16.688	16.705	16.723	16.740	16.134
28	17.029	17.043	17.058	17.073	17.087	16.407
29	16.153	16.167	16.181	16.195	16.209	16.574
<b>25-29</b>	<b>79.491</b>	<b>79.583</b>	<b>79.675</b>	<b>79.767</b>	<b>79.859</b>	<b>79.951</b>
30	17.293	17.424	17.556	17.687	17.818	16.784
31	15.072	15.186	15.299	15.413	15.527	16.968
32	17.763	17.844	17.925	18.005	18.086	17.245
33	17.292	17.342	17.392	17.443	17.493	17.672
34	17.707	17.671	17.635	17.599	17.563	18.158
<b>30-34</b>	<b>85.127</b>	<b>85.467</b>	<b>85.807</b>	<b>86.147</b>	<b>86.487</b>	<b>86.827</b>
35	17.162	17.322	17.481	17.640	17.801	18.576
36	17.813	18.102	18.391	18.680	18.968	18.982
37	16.970	17.295	17.620	17.946	18.271	19.093
38	17.602	18.009	18.417	18.824	19.231	18.765
39	16.110	16.508	16.906	17.304	17.702	18.136
<b>35-39</b>	<b>85.657</b>	<b>87.236</b>	<b>88.815</b>	<b>90.394</b>	<b>91.973</b>	<b>93.552</b>

Cuadro 12b (continuación)  
CHILE-RURAL: Población total por sexo y años calendario al 30 de junio;  
según edades simples. **1995-2000**

SEXO Y EDAD	Población y años						(Continúa)
	1995	1996	1997	1998	1999	2000	
40	15.249	15.769	16.288	16.808	17.328	17.507	
41	12.976	13.345	13.714	14.083	14.452	16.837	
42	16.526	17.077	17.627	18.177	18.727	16.131	
43	13.213	13.607	14.001	14.395	14.789	15.428	
44	12.162	12.430	12.699	12.967	13.236	14.730	
<b>40-44</b>	<b>70.126</b>	<b>72.228</b>	<b>74.329</b>	<b>76.430</b>	<b>78.532</b>	<b>80.633</b>	
45	12.182	12.509	12.839	13.165	13.494	13.999	
46	12.364	12.528	12.692	12.856	13.020	13.231	
47	11.759	11.948	12.136	12.325	12.513	12.583	
48	11.983	12.180	12.376	12.573	12.770	12.123	
49	10.457	10.577	10.696	10.816	10.935	11.793	
<b>45-49</b>	<b>58.745</b>	<b>59.742</b>	<b>60.739</b>	<b>61.735</b>	<b>62.732</b>	<b>63.729</b>	
50	10.800	10.861	10.923	10.983	11.044	11.458	
51	9.535	9.631	9.727	9.823	9.919	11.139	
52	11.989	12.156	12.323	12.490	12.657	10.842	
53	9.582	9.724	9.865	10.007	10.148	10.557	
54	9.415	9.540	9.666	9.792	9.918	10.282	
<b>50-54</b>	<b>51.321</b>	<b>51.912</b>	<b>52.504</b>	<b>53.095</b>	<b>53.686</b>	<b>54.278</b>	
55	9.141	9.252	9.361	9.472	9.582	10.030	
56	9.497	9.629	9.762	9.895	10.027	9.800	
57	8.754	8.866	8.978	9.089	9.201	9.548	
58	9.005	9.148	9.291	9.433	9.576	9.251	
59	8.089	8.206	8.323	8.440	8.557	8.928	
<b>55-59</b>	<b>44.486</b>	<b>45.101</b>	<b>45.715</b>	<b>46.329</b>	<b>46.943</b>	<b>47.557</b>	
60	7.900	8.034	8.166	8.301	8.435	8.613	
61	6.732	6.799	6.866	6.933	7.000	8.293	
62	8.551	8.633	8.716	8.798	8.880	7.999	
63	7.515	7.576	7.637	7.698	7.759	7.747	
64	7.644	7.666	7.688	7.709	7.731	7.518	
<b>60-64</b>	<b>38.342</b>	<b>38.708</b>	<b>39.073</b>	<b>39.439</b>	<b>39.805</b>	<b>40.170</b>	
65	8.261	8.343	8.425	8.508	8.590	7.280	
66	6.535	6.623	6.711	6.798	6.886	7.044	
67	6.698	6.793	6.888	6.983	7.078	6.770	
68	5.418	5.492	5.566	5.640	5.715	6.437	
69	4.558	4.644	4.730	4.816	4.902	6.065	
<b>65-69</b>	<b>31.470</b>	<b>31.895</b>	<b>32.320</b>	<b>32.745</b>	<b>33.171</b>	<b>33.596</b>	
70	5.145	5.181	5.219	5.255	5.291	5.698	
71	4.243	4.303	4.362	4.421	4.480	5.335	
72	5.204	5.329	5.454	5.580	5.705	4.967	
73	4.211	4.344	4.478	4.611	4.745	4.600	
74	3.757	3.858	3.958	4.059	4.160	4.236	
<b>70-74</b>	<b>22.560</b>	<b>23.015</b>	<b>23.471</b>	<b>23.926</b>	<b>24.381</b>	<b>24.836</b>	
75	3.650	3.739	3.827	3.915	4.004	3.880	
76	3.102	3.152	3.203	3.253	3.303	3.535	
77	3.024	3.071	3.117	3.164	3.210	3.204	
78	3.033	3.064	3.095	3.127	3.158	2.892	
79	2.085	2.112	2.139	2.166	2.193	2.601	
<b>75-79</b>	<b>14.894</b>	<b>15.138</b>	<b>15.381</b>	<b>15.625</b>	<b>15.868</b>	<b>16.112</b>	
<b>80+</b>	<b>12461</b>	<b>12807</b>	<b>13152</b>	<b>13498</b>	<b>13843</b>	<b>14189</b>	

Cuadro 12b (continuación)  
CHILE-RURAL: Población total por sexo y años calendario al 30 de junio;  
según edades simples. **1995-2000**

SEXO Y EDAD	Población y años					
	1995	1996	1997	1998	1999	2000
<b>MUJERES</b>	<b>1.026.941</b>	<b>1.013.690</b>	<b>1.000.434</b>	<b>987.183</b>	<b>973.932</b>	<b>960.680</b>
0	24.969	23.048	21.129	19.209	17.289	16.111
1	23.157	21.818	20.479	19.141	17.802	16.729
2	26.144	24.376	22.608	20.839	19.071	17.384
3	26.079	24.544	23.008	21.473	19.937	18.048
4	27.779	26.109	24.438	22.767	21.097	18.691
<b>0- 4</b>	<b>128.128</b>	<b>119.895</b>	<b>111.662</b>	<b>103.429</b>	<b>95.196</b>	<b>86.963</b>
5	19.425	19.272	19.119	18.963	18.812	19.474
6	19.749	19.651	19.554	19.457	19.359	19.900
7	20.714	20.678	20.642	20.607	20.571	20.198
8	20.574	20.530	20.486	20.443	20.399	20.365
9	21.703	21.667	21.630	21.594	21.557	20.394
<b>5-9</b>	<b>102.165</b>	<b>101.798</b>	<b>101.431</b>	<b>101.064</b>	<b>100.698</b>	<b>100.331</b>
10	20.721	20.629	20.536	20.444	20.352	20.336
11	20.165	20.202	20.239	20.276	20.313	20.242
12	20.156	20.237	20.319	20.400	20.481	19.827
13	18.748	18.816	18.884	18.952	19.020	18.974
14	17.308	17.239	17.170	17.101	17.032	17.844
<b>10-14</b>	<b>97.098</b>	<b>97.123</b>	<b>97.148</b>	<b>97.173</b>	<b>97.198</b>	<b>97.223</b>
15	17.041	17.091	17.138	17.187	17.236	16.730
16	20.176	19.107	18.039	16.971	15.902	15.586
17	21.530	20.068	18.607	17.145	15.684	14.601
18	21.163	19.768	18.373	16.977	15.582	13.901
19	20.137	18.852	17.567	16.282	14.997	13.421
<b>15-19</b>	<b>100.047</b>	<b>94.886</b>	<b>89.724</b>	<b>84.562</b>	<b>79.401</b>	<b>74.239</b>
20	17.552	16.696	15.840	14.983	14.128	12.935
21	17.165	16.198	15.232	14.265	13.298	12.448
22	18.296	17.158	16.019	14.881	13.742	12.241
23	18.809	17.539	16.269	15.000	13.730	12.421
24	19.222	17.825	16.428	15.031	13.634	12.859
<b>20-24</b>	<b>91.044</b>	<b>85.416</b>	<b>79.788</b>	<b>74.160</b>	<b>68.532</b>	<b>62.904</b>
25	13.407	13.350	13.293	13.236	13.181	13.320
26	14.025	13.976	13.927	13.878	13.828	13.842
27	14.879	14.844	14.809	14.774	14.739	14.293
28	14.826	14.795	14.764	14.733	14.702	14.577
29	14.619	14.596	14.573	14.550	14.527	14.750
<b>25-29</b>	<b>71.756</b>	<b>71.561</b>	<b>71.366</b>	<b>71.171</b>	<b>70.977</b>	<b>70.782</b>
30	15.125	15.186	15.247	15.307	15.368	14.945
31	14.125	14.127	14.128	14.130	14.131	15.119
32	16.139	16.136	16.134	16.132	16.129	15.284
33	15.878	15.814	15.749	15.685	15.621	15.456
34	15.725	15.612	15.499	15.386	15.274	15.601
<b>30-34</b>	<b>76.992</b>	<b>76.875</b>	<b>76.757</b>	<b>76.640</b>	<b>76.523</b>	<b>76.405</b>
35	13.903	14.145	14.387	14.629	14.870	15.694
36	14.229	14.509	14.789	15.069	15.349	15.767
37	14.059	14.416	14.773	15.130	15.487	15.632
38	14.080	14.427	14.773	15.120	15.466	15.201
39	12.745	13.089	13.433	13.777	14.122	14.570
<b>35-39</b>	<b>69.016</b>	<b>70.586</b>	<b>72.155</b>	<b>73.725</b>	<b>75.294</b>	<b>76.864</b>

Cuadro 12b (conclusión)  
CHILE-RURAL: Población total por sexo y años calendario al 30 de junio;  
según edades simples. **1995-2000**

SEXO Y EDAD	Población y años						(Conclusión)
	1995	1996	1997	1998	1999	2000	
40	12.272	12.665	13.056	13.448	13.841	13.934	
41	9.916	10.260	10.604	10.948	11.292	13.267	
42	12.648	13.043	13.438	13.832	14.227	12.615	
43	10.630	10.950	11.270	11.591	11.911	12.027	
44	9.642	9.835	10.029	10.223	10.416	11.488	
<b>40-44</b>	<b>55.108</b>	<b>56.753</b>	<b>58.397</b>	<b>60.042</b>	<b>61.687</b>	<b>63.331</b>	
45	9.573	9.777	9.981	10.185	10.391	10.931	
46	9.598	9.738	9.879	10.019	10.159	10.357	
47	9.406	9.513	9.621	9.728	9.835	9.882	
48	9.655	9.751	9.846	9.942	10.037	9.551	
49	8.546	8.651	8.756	8.862	8.967	9.321	
<b>45-49</b>	<b>46.778</b>	<b>47.430</b>	<b>48.083</b>	<b>48.736</b>	<b>49.389</b>	<b>50.042</b>	
50	8.920	8.986	9.049	9.115	9.180	9.097	
51	7.468	7.542	7.616	7.690	7.764	8.890	
52	9.425	9.529	9.633	9.737	9.841	8.707	
53	7.928	8.029	8.131	8.232	8.333	8.539	
54	7.871	7.927	7.984	8.040	8.096	8.382	
<b>50-54</b>	<b>41.612</b>	<b>42.013</b>	<b>42.413</b>	<b>42.814</b>	<b>43.214</b>	<b>43.615</b>	
55	7.953	7.970	7.990	8.010	8.028	8.243	
56	7.740	7.848	7.955	8.062	8.170	8.129	
57	7.289	7.422	7.555	7.688	7.821	7.973	
58	7.382	7.476	7.569	7.662	7.755	7.745	
59	6.723	6.866	7.008	7.151	7.294	7.474	
<b>55-59</b>	<b>37.087</b>	<b>37.582</b>	<b>38.077</b>	<b>38.573</b>	<b>39.068</b>	<b>39.564</b>	
60	7.133	7.215	7.297	7.382	7.464	7.210	
61	5.427	5.493	5.559	5.625	5.691	6.934	
62	7.073	7.129	7.185	7.240	7.296	6.706	
63	6.458	6.517	6.576	6.634	6.693	6.560	
64	6.224	6.272	6.320	6.367	6.415	6.459	
<b>60-64</b>	<b>32.315</b>	<b>32.626</b>	<b>32.937</b>	<b>33.248</b>	<b>33.559</b>	<b>33.869</b>	
65	7.313	7.430	7.547	7.661	7.778	6.344	
66	5.929	5.994	6.060	6.126	6.192	6.235	
67	5.675	5.749	5.823	5.898	5.972	6.060	
68	4.976	5.027	5.078	5.130	5.181	5.777	
69	4.066	4.136	4.205	4.275	4.344	5.428	
<b>65-69</b>	<b>27.959</b>	<b>28.336</b>	<b>28.713</b>	<b>29.090</b>	<b>29.467</b>	<b>29.844</b>	
70	4.692	4.709	4.725	4.744	4.760	5.097	
71	3.553	3.613	3.672	3.731	3.790	4.775	
72	4.610	4.713	4.816	4.918	5.021	4.456	
73	3.865	4.004	4.143	4.282	4.422	4.146	
74	3.649	3.722	3.796	3.869	3.942	3.853	
<b>70-74</b>	<b>20.369</b>	<b>20.761</b>	<b>21.152</b>	<b>21.544</b>	<b>21.935</b>	<b>22.327</b>	
75	3.594	3.657	3.722	3.787	3.851	3.585	
76	3.177	3.228	3.278	3.329	3.379	3.349	
77	2.919	2.960	3.001	3.041	3.082	3.151	
78	3.062	3.101	3.139	3.178	3.217	3.001	
79	2.143	2.168	2.193	2.217	2.242	2.905	
<b>75-79</b>	<b>14.895</b>	<b>15.114</b>	<b>15.333</b>	<b>15.552</b>	<b>15.771</b>	<b>15.991</b>	
<b>80+</b>	<b>14572</b>	<b>14935</b>	<b>15298</b>	<b>15660</b>	<b>16023</b>	<b>16386</b>	

Cuadro 12c  
CHILE-RURAL: Población total por sexo y años calendario al 30 de junio;  
según edades simples. **2000-2005**

SEXO Y EDAD	Población y años						(Continúa)
	2000	2001	2002	2003	2004	2005	
<b>TOTAL</b>	<b>2.060.875</b>	<b>2.077.449</b>	<b>2.094.025</b>	<b>2.110.599</b>	<b>2.127.175</b>	<b>2.143.751</b>	
0	32.797	32.100	31.402	30.704	30.010	29.311	
1	34.054	33.134	32.215	31.295	30.375	29.455	
2	35.398	34.301	33.204	32.108	31.011	29.914	
3	36.771	35.545	34.319	33.093	31.866	30.640	
4	38.115	36.809	35.503	34.197	32.890	31.585	
<b>0- 4</b>	<b>177.135</b>	<b>171.889</b>	<b>166.643</b>	<b>161.397</b>	<b>156.152</b>	<b>150.905</b>	
5	39.835	38.392	36.948	35.503	34.058	32.613	
6	40.747	39.374	38.002	36.630	35.257	33.885	
7	41.408	40.175	38.941	37.709	36.475	35.242	
8	41.816	40.777	39.739	38.700	37.663	36.625	
9	41.963	41.166	40.368	39.571	38.774	37.977	
<b>5-9</b>	<b>205.769</b>	<b>199.884</b>	<b>193.998</b>	<b>188.113</b>	<b>182.227</b>	<b>176.342</b>	
10	41.921	41.396	40.870	40.345	39.818	39.295	
11	41.766	41.528	41.289	41.050	40.812	40.573	
12	41.107	41.184	41.260	41.337	41.413	41.490	
13	39.789	40.207	40.626	41.044	41.463	41.881	
14	38.034	38.797	39.561	40.324	41.088	41.850	
<b>10-14</b>	<b>202.617</b>	<b>203.112</b>	<b>203.606</b>	<b>204.100</b>	<b>204.594</b>	<b>205.089</b>	
15	36.278	37.369	38.461	39.552	40.644	41.734	
16	34.494	35.906	37.319	38.731	40.143	41.555	
17	32.773	34.393	36.012	37.631	39.251	40.871	
18	31.220	32.881	34.541	36.202	37.863	39.524	
19	29.853	31.430	33.008	34.586	36.163	37.741	
<b>15-19</b>	<b>164.618</b>	<b>171.979</b>	<b>179.341</b>	<b>186.702</b>	<b>194.064</b>	<b>201.425</b>	
20	28.506	29.998	31.486	32.977	34.466	35.958	
21	27.131	28.533	29.936	31.338	32.741	34.143	
22	26.417	27.615	28.813	30.010	31.208	32.407	
23	26.668	27.506	28.345	29.184	30.022	30.860	
24	27.564	27.953	28.344	28.734	29.124	29.513	
<b>20-24</b>	<b>136.286</b>	<b>141.605</b>	<b>146.924</b>	<b>152.243</b>	<b>157.561</b>	<b>162.881</b>	
25	28.476	28.419	28.360	28.303	28.246	28.188	
26	29.522	28.984	28.447	27.909	27.371	26.834	
27	30.427	29.568	28.710	27.852	26.993	26.134	
28	30.984	30.065	29.145	28.226	27.307	26.387	
29	31.324	30.514	29.705	28.894	28.085	27.276	
<b>25-29</b>	<b>150.733</b>	<b>147.550</b>	<b>144.367</b>	<b>141.184</b>	<b>138.002</b>	<b>134.819</b>	
30	31.729	31.019	30.309	29.600	28.891	28.182	
31	32.087	31.515	30.942	30.369	29.797	29.224	
32	32.529	32.048	31.567	31.085	30.604	30.123	
33	33.128	32.637	32.147	31.657	31.166	30.675	
34	33.759	33.209	32.659	32.109	31.559	31.009	
<b>30-34</b>	<b>163.232</b>	<b>160.428</b>	<b>157.624</b>	<b>154.820</b>	<b>152.017</b>	<b>149.213</b>	
35	34.270	33.697	33.124	32.553	31.979	31.407	
36	34.749	34.151	33.553	32.955	32.357	31.758	
37	34.725	34.218	33.711	33.203	32.697	32.189	
38	33.966	33.727	33.489	33.250	33.012	32.774	
39	32.706	32.842	32.978	33.114	33.250	33.386	
<b>35-39</b>	<b>170.416</b>	<b>168.635</b>	<b>166.855</b>	<b>165.075</b>	<b>163.295</b>	<b>161.514</b>	

Cuadro 12c (continuación)  
CHILE-RURAL: Población total por sexo y años calendario al 30 de junio;  
según edades simples. **2000-2005**

SEXO Y EDAD	Población y años						(Continúa)
	2000	2001	2002	2003	2004	2005	
40	31.441	31.929	32.414	32.903	33.389	33.879	
41	30.104	30.950	31.798	32.645	33.492	34.338	
42	28.746	29.857	30.968	32.077	33.188	34.297	
43	27.455	28.669	29.884	31.098	32.313	33.527	
44	26.218	27.426	28.634	29.842	31.050	32.258	
<b>40-44</b>	<b>143.964</b>	<b>148.831</b>	<b>153.698</b>	<b>158.565</b>	<b>163.432</b>	<b>168.299</b>	
45	24.930	26.139	27.350	28.559	29.771	30.981	
46	23.588	24.797	26.007	27.217	28.426	29.635	
47	22.465	23.626	24.786	25.947	27.107	28.268	
48	21.674	22.733	23.790	24.848	25.906	26.963	
49	21.114	22.034	22.954	23.874	24.794	25.714	
<b>45-49</b>	<b>113.771</b>	<b>119.329</b>	<b>124.887</b>	<b>130.445</b>	<b>136.004</b>	<b>141.561</b>	
50	20.555	21.327	22.097	22.870	23.640	24.411	
51	20.029	20.635	21.240	21.845	22.451	23.057	
52	19.549	20.023	20.497	20.971	21.445	21.919	
53	19.096	19.499	19.902	20.305	20.709	21.111	
54	18.664	19.037	19.412	19.786	20.159	20.534	
<b>50-54</b>	<b>97.893</b>	<b>100.521</b>	<b>103.148</b>	<b>105.777</b>	<b>108.404</b>	<b>111.032</b>	
55	18.273	18.608	18.946	19.282	19.619	19.957	
56	17.929	18.226	18.521	18.817	19.113	19.409	
57	17.521	17.798	18.075	18.352	18.629	18.905	
58	16.996	17.281	17.566	17.852	18.137	18.422	
59	16.402	16.713	17.024	17.334	17.645	17.956	
<b>55-59</b>	<b>87.121</b>	<b>88.626</b>	<b>90.132</b>	<b>91.637</b>	<b>93.143</b>	<b>94.649</b>	
60	15.823	16.165	16.505	16.847	17.190	17.530	
61	15.227	15.611	15.996	16.380	16.764	17.149	
62	14.705	15.105	15.504	15.904	16.303	16.703	
63	14.307	14.674	15.043	15.410	15.777	16.146	
64	13.977	14.286	14.594	14.903	15.211	15.520	
<b>60-64</b>	<b>74.039</b>	<b>75.841</b>	<b>77.642</b>	<b>79.444</b>	<b>81.245</b>	<b>83.048</b>	
65	13.624	13.880	14.138	14.393	14.650	14.905	
66	13.279	13.479	13.678	13.878	14.077	14.277	
67	12.830	13.005	13.181	13.356	13.531	13.707	
68	12.214	12.420	12.624	12.830	13.035	13.240	
69	11.493	11.760	12.027	12.294	12.561	12.829	
<b>65-69</b>	<b>63.440</b>	<b>64.544</b>	<b>65.648</b>	<b>66.751</b>	<b>67.854</b>	<b>68.958</b>	
70	10.795	11.111	11.426	11.743	12.059	12.377	
71	10.110	10.465	10.819	11.174	11.529	11.884	
72	9.423	9.811	10.200	10.588	10.976	11.363	
73	8.746	9.157	9.569	9.980	10.391	10.802	
74	8.089	8.510	8.930	9.350	9.770	10.190	
<b>70-74</b>	<b>47.163</b>	<b>49.054</b>	<b>50.944</b>	<b>52.835</b>	<b>54.725</b>	<b>56.616</b>	
75	7.465	7.873	8.284	8.694	9.104	9.514	
76	6.884	7.260	7.637	8.013	8.390	8.766	
77	6.355	6.671	6.987	7.302	7.617	7.933	
78	5.893	6.116	6.337	6.560	6.782	7.005	
79	5.506	5.599	5.692	5.784	5.877	5.969	
<b>75-79</b>	<b>32.103</b>	<b>33.519</b>	<b>34.937</b>	<b>36.353</b>	<b>37.770</b>	<b>39.187</b>	
<b>80+</b>	<b>30.575</b>	<b>32.102</b>	<b>33.631</b>	<b>35.158</b>	<b>36.686</b>	<b>38.213</b>	



Cuadro 12c (continuación)  
CHILE-RURAL: Población total por sexo y años calendario al 30 de junio;  
según edades simples. **2000-2005**

SEXO Y EDAD	Población y años					
	2000	2001	2002	2003	2004	2005
	(Continúa)					
<b>HOMBRES</b>	<b>1.100.195</b>	<b>1.108.622</b>	<b>1.117.051</b>	<b>1.125.477</b>	<b>1.133.905</b>	<b>1.142.334</b>
0	16.686	16.344	16.005	15.663	15.324	14.984
1	17.325	16.872	16.419	15.965	15.512	15.058
2	18.014	17.469	16.924	16.380	15.835	15.290
3	18.723	18.110	17.496	16.883	16.269	15.655
4	19.424	18.766	18.107	17.449	16.790	16.132
<b>0- 4</b>	<b>90.172</b>	<b>87.561</b>	<b>84.951</b>	<b>82.340</b>	<b>79.730</b>	<b>77.119</b>
5	20.361	19.619	18.879	18.137	17.396	16.654
6	20.847	20.139	19.431	18.723	18.015	17.307
7	21.210	20.570	19.929	19.289	18.648	18.008
8	21.451	20.906	20.361	19.816	19.272	18.727
9	21.569	21.143	20.716	20.290	19.863	19.437
<b>5-9</b>	<b>105.438</b>	<b>102.377</b>	<b>99.316</b>	<b>96.255</b>	<b>93.194</b>	<b>90.133</b>
10	21.585	21.296	21.006	20.716	20.426	20.137
11	21.524	21.385	21.246	21.107	20.968	20.829
12	21.280	21.292	21.304	21.316	21.328	21.340
13	20.815	20.969	21.123	21.277	21.431	21.585
14	20.190	20.476	20.763	21.049	21.336	21.622
<b>10-14</b>	<b>105.394</b>	<b>105.418</b>	<b>105.442</b>	<b>105.465</b>	<b>105.489</b>	<b>105.513</b>
15	19.548	19.961	20.375	20.787	21.202	21.614
16	18.908	19.437	19.967	20.496	21.025	21.554
17	18.172	18.800	19.427	20.055	20.683	21.311
18	17.319	18.024	18.728	19.433	20.137	20.842
19	16.432	17.187	17.943	18.699	19.454	20.210
<b>15-19</b>	<b>90.379</b>	<b>93.409</b>	<b>96.440</b>	<b>99.470</b>	<b>102.501</b>	<b>105.531</b>
20	15.571	16.370	17.167	17.965	18.763	19.561
21	14.683	15.529	16.375	17.221	18.067	18.913
22	14.176	14.974	15.772	16.570	17.368	18.167
23	14.247	14.858	15.469	16.080	16.690	17.301
24	14.705	15.043	15.382	15.721	16.060	16.398
<b>20-24</b>	<b>73.382</b>	<b>76.774</b>	<b>80.165</b>	<b>83.557</b>	<b>86.948</b>	<b>90.340</b>
25	15.156	15.231	15.303	15.376	15.450	15.523
26	15.680	15.467	15.255	15.043	14.830	14.618
27	16.134	15.726	15.319	14.912	14.504	14.097
28	16.407	15.958	15.508	15.059	14.610	14.160
29	16.574	16.181	15.789	15.396	15.004	14.612
<b>25-29</b>	<b>79.951</b>	<b>78.563</b>	<b>77.174</b>	<b>75.786</b>	<b>74.398</b>	<b>73.010</b>
30	16.784	16.438	16.092	15.747	15.402	15.057
31	16.968	16.690	16.411	16.132	15.853	15.574
32	17.245	17.000	16.755	16.510	16.265	16.020
33	17.672	17.394	17.117	16.839	16.561	16.283
34	18.158	17.814	17.470	17.126	16.782	16.438
<b>30-34</b>	<b>86.827</b>	<b>85.336</b>	<b>83.845</b>	<b>82.354</b>	<b>80.863</b>	<b>79.372</b>
35	18.576	18.188	17.801	17.412	17.024	16.636
36	18.982	18.548	18.113	17.679	17.245	16.810
37	19.093	18.689	18.285	17.881	17.478	17.074
38	18.765	18.509	18.254	17.998	17.742	17.487
39	18.136	18.100	18.064	18.029	17.993	17.957
<b>35-39</b>	<b>93.552</b>	<b>92.034</b>	<b>90.517</b>	<b>88.999</b>	<b>87.482</b>	<b>85.964</b>

Cuadro 12c (continuación)  
CHILE-RURAL: Población total por sexo y años calendario al 30 de junio;  
según edades simples. **2000-2005**

SEXO Y EDAD	Población y años						(Continúa)
	2000	2001	2002	2003	2004	2005	
40	17.507	17.677	17.846	18.018	18.187	18.359	
41	16.837	17.219	17.602	17.984	18.366	18.748	
42	16.131	16.674	17.217	17.759	18.302	18.844	
43	15.428	16.043	16.659	17.274	17.890	18.505	
44	14.730	15.358	15.985	16.612	17.240	17.867	
<b>40-44</b>	<b>80.633</b>	<b>82.971</b>	<b>85.309</b>	<b>87.647</b>	<b>89.985</b>	<b>92.323</b>	
45	13.999	14.644	15.290	15.935	16.581	17.227	
46	13.231	13.894	14.558	15.221	15.884	16.547	
47	12.583	13.233	13.883	14.533	15.183	15.833	
48	12.123	12.723	13.322	13.922	14.522	15.121	
49	11.793	12.318	12.843	13.368	13.893	14.418	
<b>45-49</b>	<b>63.729</b>	<b>66.812</b>	<b>69.896</b>	<b>72.979</b>	<b>76.063</b>	<b>79.146</b>	
50	11.458	11.903	12.346	12.792	13.236	13.679	
51	11.139	11.492	11.845	12.198	12.551	12.905	
52	10.842	11.123	11.404	11.685	11.966	12.247	
53	10.557	10.800	11.044	11.287	11.531	11.774	
54	10.282	10.511	10.741	10.970	11.199	11.429	
<b>50-54</b>	<b>54.278</b>	<b>55.829</b>	<b>57.380</b>	<b>58.932</b>	<b>60.483</b>	<b>62.034</b>	
55	10.030	10.239	10.449	10.659	10.868	11.080	
56	9.800	9.989	10.177	10.365	10.554	10.742	
57	9.548	9.724	9.900	10.076	10.252	10.427	
58	9.251	9.425	9.599	9.773	9.947	10.121	
59	8.928	9.107	9.286	9.465	9.644	9.823	
<b>55-59</b>	<b>47.557</b>	<b>48.484</b>	<b>49.411</b>	<b>50.338</b>	<b>51.265</b>	<b>52.193</b>	
60	8.613	8.800	8.987	9.174	9.361	9.547	
61	8.293	8.493	8.693	8.893	9.093	9.293	
62	7.999	8.203	8.406	8.610	8.814	9.018	
63	7.747	7.938	8.130	8.321	8.512	8.704	
64	7.518	7.688	7.857	8.027	8.196	8.366	
<b>60-64</b>	<b>40.170</b>	<b>41.122</b>	<b>42.073</b>	<b>43.025</b>	<b>43.976</b>	<b>44.928</b>	
65	7.280	7.431	7.582	7.732	7.883	8.035	
66	7.044	7.175	7.306	7.437	7.568	7.699	
67	6.770	6.892	7.015	7.137	7.259	7.381	
68	6.437	6.569	6.700	6.832	6.964	7.095	
69	6.065	6.217	6.369	6.521	6.673	6.825	
<b>65-69</b>	<b>33.596</b>	<b>34.284</b>	<b>34.972</b>	<b>35.659</b>	<b>36.347</b>	<b>37.035</b>	
70	5.698	5.867	6.035	6.204	6.372	6.541	
71	5.335	5.516	5.697	5.879	6.060	6.242	
72	4.967	5.160	5.353	5.546	5.739	5.931	
73	4.600	4.801	5.002	5.203	5.404	5.605	
74	4.236	4.441	4.646	4.850	5.055	5.260	
<b>70-74</b>	<b>24.836</b>	<b>25.785</b>	<b>26.733</b>	<b>27.682</b>	<b>28.630</b>	<b>29.579</b>	
75	3.880	4.081	4.284	4.487	4.688	4.890	
76	3.535	3.727	3.919	4.111	4.303	4.495	
77	3.204	3.377	3.550	3.722	3.895	4.068	
78	2.892	3.035	3.177	3.320	3.463	3.606	
79	2.601	2.702	2.803	2.903	3.004	3.105	
<b>75-79</b>	<b>16.112</b>	<b>16.922</b>	<b>17.733</b>	<b>18.543</b>	<b>19.353</b>	<b>20.164</b>	
<b>80+</b>	<b>14189</b>	<b>14941</b>	<b>15694</b>	<b>16446</b>	<b>17198</b>	<b>17950</b>	

Cuadro 12c (continuación)  
CHILE-RURAL: Población total por sexo y años calendario al 30 de junio;  
según edades simples. **2000-2005**

SEXO Y EDAD	Población y años					
	2000	2001	2002	2003	2004	2005
<b>MUJERES</b>	<b>960.680</b>	<b>968.827</b>	<b>976.974</b>	<b>985.122</b>	<b>993.270</b>	<b>1.001.417</b>
0	16.111	15.756	15.397	15.041	14.686	14.327
1	16.729	16.262	15.796	15.330	14.863	14.397
2	17.384	16.832	16.280	15.728	15.176	14.624
3	18.048	17.435	16.823	16.210	15.597	14.985
4	18.691	18.043	17.396	16.748	16.100	15.453
<b>0- 4</b>	<b>86.963</b>	<b>84.328</b>	<b>81.692</b>	<b>79.057</b>	<b>76.422</b>	<b>73.786</b>
5	19.474	18.773	18.069	17.366	16.662	15.959
6	19.900	19.235	18.571	17.907	17.242	16.578
7	20.198	19.605	19.012	18.420	17.827	17.234
8	20.365	19.871	19.378	18.884	18.391	17.898
9	20.394	20.023	19.652	19.281	18.911	18.540
<b>5-9</b>	<b>100.331</b>	<b>97.507</b>	<b>94.682</b>	<b>91.858</b>	<b>89.033</b>	<b>86.209</b>
10	20.336	20.100	19.864	19.629	19.392	19.158
11	20.242	20.143	20.043	19.943	19.844	19.744
12	19.827	19.892	19.956	20.021	20.085	20.150
13	18.974	19.238	19.503	19.767	20.032	20.296
14	17.844	18.321	18.798	19.275	19.752	20.228
<b>10-14</b>	<b>97.223</b>	<b>97.694</b>	<b>98.164</b>	<b>98.635</b>	<b>99.105</b>	<b>99.576</b>
15	16.730	17.408	18.086	18.765	19.442	20.120
16	15.586	16.469	17.352	18.235	19.118	20.001
17	14.601	15.593	16.585	17.576	18.568	19.560
18	13.901	14.857	15.813	16.769	17.726	18.682
19	13.421	14.243	15.065	15.887	16.709	17.531
<b>15-19</b>	<b>74.239</b>	<b>78.570</b>	<b>82.901</b>	<b>87.232</b>	<b>91.563</b>	<b>95.894</b>
20	12.935	13.628	14.319	15.012	15.703	16.397
21	12.448	13.004	13.561	14.117	14.674	15.230
22	12.241	12.641	13.041	13.440	13.840	14.240
23	12.421	12.648	12.876	13.104	13.332	13.559
24	12.859	12.910	12.962	13.013	13.064	13.115
<b>20-24</b>	<b>62.904</b>	<b>64.831</b>	<b>66.759</b>	<b>68.686</b>	<b>70.613</b>	<b>72.541</b>
25	13.320	13.188	13.057	12.927	12.796	12.665
26	13.842	13.517	13.192	12.866	12.541	12.216
27	14.293	13.842	13.391	12.940	12.489	12.037
28	14.577	14.107	13.637	13.167	12.697	12.227
29	14.750	14.333	13.916	13.498	13.081	12.664
<b>25-29</b>	<b>70.782</b>	<b>68.987</b>	<b>67.193</b>	<b>65.398</b>	<b>63.604</b>	<b>61.809</b>
30	14.945	14.581	14.217	13.853	13.489	13.125
31	15.119	14.825	14.531	14.237	13.944	13.650
32	15.284	15.048	14.812	14.575	14.339	14.103
33	15.456	15.243	15.030	14.818	14.605	14.392
34	15.601	15.395	15.189	14.983	14.777	14.571
<b>30-34</b>	<b>76.405</b>	<b>75.092</b>	<b>73.779</b>	<b>72.466</b>	<b>71.154</b>	<b>69.841</b>
35	15.694	15.509	15.323	15.141	14.955	14.771
36	15.767	15.603	15.440	15.276	15.112	14.948
37	15.632	15.529	15.426	15.322	15.219	15.115
38	15.201	15.218	15.235	15.252	15.270	15.287
39	14.570	14.742	14.914	15.085	15.257	15.429
<b>35-39</b>	<b>76.864</b>	<b>76.601</b>	<b>76.338</b>	<b>76.076</b>	<b>75.813</b>	<b>75.550</b>

Cuadro 12c (conclusión)  
CHILE-RURAL: Población total por sexo y años calendario al 30 de junio;  
según edades simples. **2000-2005**

SEXO Y EDAD	Población y años						(Conclusión)
	2000	2001	2002	2003	2004	2005	
40	13.934	14.252	14.568	14.885	15.202	15.520	
41	13.267	13.731	14.196	14.661	15.126	15.590	
42	12.615	13.183	13.751	14.318	14.886	15.453	
43	12.027	12.626	13.225	13.824	14.423	15.022	
44	11.488	12.068	12.649	13.230	13.810	14.391	
<b>40-44</b>	<b>63.331</b>	<b>65.860</b>	<b>68.389</b>	<b>70.918</b>	<b>73.447</b>	<b>75.976</b>	
45	10.931	11.495	12.060	12.624	13.190	13.754	
46	10.357	10.903	11.449	11.996	12.542	13.088	
47	9.882	10.393	10.903	11.414	11.924	12.435	
48	9.551	10.010	10.468	10.926	11.384	11.842	
49	9.321	9.716	10.111	10.506	10.901	11.296	
<b>45-49</b>	<b>50.042</b>	<b>52.517</b>	<b>54.991</b>	<b>57.466</b>	<b>59.941</b>	<b>62.415</b>	
50	9.097	9.424	9.751	10.078	10.404	10.732	
51	8.890	9.143	9.395	9.647	9.900	10.152	
52	8.707	8.900	9.093	9.286	9.479	9.672	
53	8.539	8.699	8.858	9.018	9.178	9.337	
54	8.382	8.526	8.671	8.816	8.960	9.105	
<b>50-54</b>	<b>43.615</b>	<b>44.692</b>	<b>45.768</b>	<b>46.845</b>	<b>47.921</b>	<b>48.998</b>	
55	8.243	8.369	8.497	8.623	8.751	8.877	
56	8.129	8.237	8.344	8.452	8.559	8.667	
57	7.973	8.074	8.175	8.276	8.377	8.478	
58	7.745	7.856	7.967	8.079	8.190	8.301	
59	7.474	7.606	7.738	7.869	8.001	8.133	
<b>55-59</b>	<b>39.564</b>	<b>40.142</b>	<b>40.721</b>	<b>41.299</b>	<b>41.878</b>	<b>42.456</b>	
60	7.210	7.365	7.518	7.673	7.829	7.983	
61	6.934	7.118	7.303	7.487	7.671	7.856	
62	6.706	6.902	7.098	7.294	7.489	7.685	
63	6.560	6.736	6.913	7.089	7.265	7.442	
64	6.459	6.598	6.737	6.876	7.015	7.154	
<b>60-64</b>	<b>33.869</b>	<b>34.719</b>	<b>35.569</b>	<b>36.419</b>	<b>37.269</b>	<b>38.120</b>	
65	6.344	6.449	6.556	6.661	6.767	6.870	
66	6.235	6.304	6.372	6.441	6.509	6.578	
67	6.060	6.113	6.166	6.219	6.272	6.326	
68	5.777	5.851	5.924	5.998	6.071	6.145	
69	5.428	5.543	5.658	5.773	5.888	6.004	
<b>65-69</b>	<b>29.844</b>	<b>30.260</b>	<b>30.676</b>	<b>31.092</b>	<b>31.507</b>	<b>31.923</b>	
70	5.097	5.244	5.391	5.539	5.687	5.836	
71	4.775	4.949	5.122	5.295	5.469	5.642	
72	4.456	4.651	4.847	5.042	5.237	5.432	
73	4.146	4.356	4.567	4.777	4.987	5.197	
74	3.853	4.069	4.284	4.500	4.715	4.930	
<b>70-74</b>	<b>22.327</b>	<b>23.269</b>	<b>24.211</b>	<b>25.153</b>	<b>26.095</b>	<b>27.037</b>	
75	3.585	3.792	4.000	4.207	4.416	4.624	
76	3.349	3.533	3.718	3.902	4.087	4.271	
77	3.151	3.294	3.437	3.580	3.722	3.865	
78	3.001	3.081	3.160	3.240	3.319	3.399	
79	2.905	2.897	2.889	2.881	2.873	2.864	
<b>75-79</b>	<b>15.991</b>	<b>16.597</b>	<b>17.204</b>	<b>17.810</b>	<b>18.417</b>	<b>19.023</b>	
<b>80+</b>	<b>16386</b>	<b>17161</b>	<b>17937</b>	<b>18712</b>	<b>19488</b>	<b>20263</b>	

Cuadro 12d  
CHILE-RURAL: Población total por sexo y años calendario al 30 de junio;  
según edades simples. **2005-2010**

SEXO Y EDAD	Población y años						(Continúa)
	2005	2006	2007	2008	2009	2010	
<b>TOTAL</b>	<b>2.143.751</b>	<b>2.160.220</b>	<b>2.176.688</b>	<b>2.193.159</b>	<b>2.209.627</b>	<b>2.226.099</b>	
0	29.311	29.974	30.639	31.299	31.961	32.624	
1	29.455	29.986	30.516	31.047	31.577	32.107	
2	29.914	30.239	30.564	30.889	31.216	31.541	
3	30.640	30.707	30.773	30.841	30.908	30.975	
4	31.585	31.360	31.135	30.911	30.686	30.462	
<b>0- 4</b>	<b>150.905</b>	<b>152.266</b>	<b>153.627</b>	<b>154.987</b>	<b>156.348</b>	<b>157.709</b>	
5	32.613	31.920	31.228	30.535	29.842	29.151	
6	33.885	32.971	32.055	31.139	30.224	29.308	
7	35.242	34.149	33.057	31.964	30.872	29.779	
8	36.625	35.403	34.180	32.958	31.736	30.514	
9	37.977	36.674	35.372	34.070	32.767	31.464	
<b>5-9</b>	<b>176.342</b>	<b>171.117</b>	<b>165.892</b>	<b>160.666</b>	<b>155.441</b>	<b>150.216</b>	
10	39.295	37.950	36.607	35.261	33.919	32.575	
11	40.573	39.216	37.858	36.502	35.144	33.787	
12	41.490	40.211	38.931	37.652	36.372	35.093	
13	41.881	40.798	39.713	38.629	37.545	36.460	
14	41.850	41.043	40.237	39.430	38.623	37.816	
<b>10-14</b>	<b>205.089</b>	<b>199.218</b>	<b>193.346</b>	<b>187.474</b>	<b>181.603</b>	<b>175.731</b>	
15	41.734	41.212	40.689	40.166	39.643	39.119	
16	41.555	41.319	41.083	40.847	40.611	40.376	
17	40.871	40.949	41.028	41.107	41.186	41.265	
18	39.524	39.944	40.364	40.784	41.204	41.624	
19	37.741	38.505	39.268	40.032	40.795	41.559	
<b>15-19</b>	<b>201.425</b>	<b>201.929</b>	<b>202.432</b>	<b>202.936</b>	<b>203.439</b>	<b>203.943</b>	
20	35.958	37.047	38.137	39.228	40.318	41.411	
21	34.143	35.554	36.965	38.374	39.785	41.196	
22	32.407	34.023	35.640	37.257	38.874	40.490	
23	30.860	32.518	34.174	35.832	37.490	39.146	
24	29.513	31.087	32.661	34.235	35.808	37.381	
<b>20-24</b>	<b>162.881</b>	<b>170.229</b>	<b>177.577</b>	<b>184.926</b>	<b>192.275</b>	<b>199.624</b>	
25	28.188	29.672	31.158	32.643	34.128	35.613	
26	26.834	28.231	29.627	31.024	32.421	33.818	
27	26.134	27.327	28.520	29.712	30.905	32.098	
28	26.387	27.223	28.058	28.894	29.729	30.564	
29	27.276	27.666	28.056	28.447	28.837	29.228	
<b>25-29</b>	<b>134.819</b>	<b>140.119</b>	<b>145.419</b>	<b>150.720</b>	<b>156.020</b>	<b>161.321</b>	
30	28.182	28.128	28.074	28.021	27.965	27.914	
31	29.224	28.693	28.162	27.632	27.101	26.570	
32	30.123	29.274	28.424	27.575	26.726	25.877	
33	30.675	29.766	28.857	27.947	27.038	26.127	
34	31.009	30.208	29.409	28.608	27.809	27.008	
<b>30-34</b>	<b>149.213</b>	<b>146.069</b>	<b>142.926</b>	<b>139.783</b>	<b>136.639</b>	<b>133.496</b>	
35	31.407	30.707	30.005	29.307	28.607	27.906	
36	31.758	31.194	30.630	30.065	29.500	28.936	
37	32.189	31.716	31.243	30.769	30.296	29.823	
38	32.774	32.292	31.810	31.328	30.846	30.365	
39	33.386	32.846	32.307	31.767	31.227	30.687	
<b>35-39</b>	<b>161.514</b>	<b>158.755</b>	<b>155.995</b>	<b>153.236</b>	<b>150.476</b>	<b>147.717</b>	

Cuadro 12d (continuación)  
CHILE-RURAL: Población total por sexo y años calendario al 30 de junio;  
según edades simples. **2005-2010**

SEXO Y EDAD	Población y años						(Continúa)
	2005	2006	2007	2008	2009	2010	
40	33.879	33.317	32.755	32.194	31.633	31.073	
41	34.338	33.753	33.167	32.582	31.996	31.410	
42	34.297	33.803	33.308	32.812	32.317	31.822	
43	33.527	33.297	33.067	32.838	32.608	32.378	
44	32.258	32.398	32.539	32.679	32.819	32.960	
<b>40-44</b>	<b>168.299</b>	<b>166.568</b>	<b>164.836</b>	<b>163.105</b>	<b>161.373</b>	<b>159.643</b>	
45	30.981	31.470	31.959	32.445	32.931	33.420	
46	29.635	30.477	31.320	32.162	33.005	33.847	
47	28.268	29.369	30.470	31.573	32.674	33.775	
48	26.963	28.166	29.368	30.572	31.775	32.978	
49	25.714	26.908	28.102	29.296	30.491	31.685	
<b>45-49</b>	<b>141.561</b>	<b>146.390</b>	<b>151.219</b>	<b>156.048</b>	<b>160.876</b>	<b>165.705</b>	
50	24.411	25.605	26.801	27.996	29.190	30.384	
51	23.057	24.247	25.438	26.629	27.821	29.011	
52	21.919	23.060	24.200	25.341	26.482	27.623	
53	21.111	22.151	23.190	24.229	25.268	26.308	
54	20.534	21.438	22.342	23.246	24.150	25.054	
<b>50-54</b>	<b>111.032</b>	<b>116.501</b>	<b>121.971</b>	<b>127.441</b>	<b>132.911</b>	<b>138.380</b>	
55	19.957	20.713	21.472	22.228	22.987	23.743	
56	19.409	20.004	20.598	21.193	21.788	22.382	
57	18.905	19.370	19.835	20.301	20.765	21.231	
58	18.422	18.818	19.214	19.610	20.006	20.402	
59	17.956	18.325	18.692	19.060	19.427	19.796	
<b>55-59</b>	<b>94.649</b>	<b>97.230</b>	<b>99.811</b>	<b>102.392</b>	<b>104.973</b>	<b>107.554</b>	
60	17.530	17.863	18.193	18.523	18.857	19.187	
61	17.149	17.440	17.732	18.024	18.315	18.607	
62	16.703	16.976	17.249	17.521	17.793	18.066	
63	16.146	16.425	16.704	16.984	17.263	17.542	
64	15.520	15.821	16.124	16.427	16.729	17.032	
<b>60-64</b>	<b>83.048</b>	<b>84.525</b>	<b>86.002</b>	<b>87.479</b>	<b>88.957</b>	<b>90.434</b>	
65	14.905	15.237	15.566	15.896	16.226	16.558	
66	14.277	14.646	15.015	15.384	15.754	16.122	
67	13.707	14.089	14.473	14.856	15.238	15.621	
68	13.240	13.592	13.945	14.298	14.651	15.004	
69	12.829	13.126	13.423	13.720	14.017	14.313	
<b>65-69</b>	<b>68.958</b>	<b>70.690</b>	<b>72.422</b>	<b>74.154</b>	<b>75.886</b>	<b>77.618</b>	
70	12.377	12.630	12.887	13.141	13.396	13.653	
71	11.884	12.108	12.332	12.557	12.781	13.005	
72	11.363	11.563	11.763	11.963	12.163	12.363	
73	10.802	10.989	11.175	11.360	11.546	11.731	
74	10.190	10.376	10.561	10.747	10.933	11.118	
<b>70-74</b>	<b>56.616</b>	<b>57.666</b>	<b>58.718</b>	<b>59.768</b>	<b>60.819</b>	<b>61.870</b>	
75	9.514	9.717	9.921	10.123	10.327	10.531	
76	8.766	9.007	9.248	9.491	9.732	9.973	
77	7.933	8.238	8.542	8.846	9.150	9.455	
78	7.005	7.400	7.795	8.191	8.587	8.982	
79	5.969	6.488	7.007	7.526	8.044	8.562	
<b>75-79</b>	<b>39.187</b>	<b>40.850</b>	<b>42.513</b>	<b>44.177</b>	<b>45.840</b>	<b>47.503</b>	
<b>80+</b>	<b>38.213</b>	<b>40.098</b>	<b>41.982</b>	<b>43.867</b>	<b>45.751</b>	<b>47.635</b>	

Cuadro 12d (continuación)  
CHILE-RURAL: Población total por sexo y años calendario al 30 de junio;  
según edades simples. **2005-2010**

SEXO Y EDAD	Población y años					
	2005	2006	2007	2008	2009	2010
<b>HOMBRES</b>	<b>1.142.334</b>	<b>1.150.464</b>	<b>1.158.592</b>	<b>1.166.722</b>	<b>1.174.851</b>	<b>1.182.981</b>
0	14.984	15.314	15.646	15.974	16.304	16.636
1	15.058	15.324	15.589	15.855	16.120	16.385
2	15.290	15.454	15.618	15.782	15.947	16.111
3	15.655	15.692	15.728	15.765	15.802	15.838
4	16.132	16.024	15.916	15.809	15.701	15.593
<b>0- 4</b>	<b>77.119</b>	<b>77.808</b>	<b>78.497</b>	<b>79.185</b>	<b>79.874</b>	<b>80.563</b>
5	16.654	16.316	15.978	15.639	15.301	14.963
6	17.307	16.856	16.404	15.952	15.500	15.048
7	18.008	17.464	16.920	16.376	15.833	15.289
8	18.727	18.114	17.501	16.888	16.275	15.662
9	19.437	18.778	18.120	17.462	16.803	16.145
<b>5-9</b>	<b>90.133</b>	<b>87.528</b>	<b>84.923</b>	<b>82.317</b>	<b>79.712</b>	<b>77.107</b>
10	20.137	19.452	18.766	18.080	17.395	16.710
11	20.829	20.128	19.427	18.727	18.026	17.325
12	21.340	20.672	20.004	19.336	18.668	18.000
13	21.585	21.013	20.440	19.868	19.296	18.723
14	21.622	21.188	20.755	20.321	19.887	19.453
<b>10-14</b>	<b>105.513</b>	<b>102.453</b>	<b>99.392</b>	<b>96.332</b>	<b>93.272</b>	<b>90.211</b>
15	21.614	21.324	21.034	20.743	20.453	20.162
16	21.554	21.415	21.275	21.135	20.995	20.856
17	21.311	21.321	21.332	21.343	21.354	21.365
18	20.842	20.994	21.146	21.298	21.450	21.602
19	20.210	20.494	20.777	21.061	21.344	21.628
<b>15-19</b>	<b>105.531</b>	<b>105.548</b>	<b>105.564</b>	<b>105.580</b>	<b>105.596</b>	<b>105.613</b>
20	19.561	19.970	20.379	20.789	21.198	21.609
21	18.913	19.438	19.963	20.487	21.012	21.537
22	18.167	18.789	19.412	20.034	20.657	21.279
23	17.301	18.000	18.698	19.397	20.096	20.794
24	16.398	17.148	17.897	18.647	19.396	20.145
<b>20-24</b>	<b>90.340</b>	<b>93.345</b>	<b>96.349</b>	<b>99.354</b>	<b>102.359</b>	<b>105.364</b>
25	15.523	16.314	17.105	17.896	18.688	19.479
26	14.618	15.457	16.295	17.134	17.973	18.812
27	14.097	14.888	15.680	16.471	17.263	18.054
28	14.160	14.766	15.372	15.978	16.583	17.189
29	14.612	14.948	15.285	15.622	15.958	16.295
<b>25-29</b>	<b>73.010</b>	<b>76.373</b>	<b>79.737</b>	<b>83.101</b>	<b>86.465</b>	<b>89.829</b>
30	15.057	15.131	15.204	15.279	15.352	15.427
31	15.574	15.365	15.156	14.947	14.738	14.529
32	16.020	15.618	15.216	14.814	14.412	14.010
33	16.283	15.840	15.397	14.953	14.510	14.066
34	16.438	16.051	15.665	15.278	14.892	14.505
<b>30-34</b>	<b>79.372</b>	<b>78.005</b>	<b>76.638</b>	<b>75.271</b>	<b>73.904</b>	<b>72.537</b>
35	16.636	16.296	15.956	15.617	15.277	14.938
36	16.810	16.537	16.263	15.989	15.715	15.441
37	17.074	16.834	16.594	16.354	16.114	15.874
38	17.487	17.215	16.943	16.671	16.399	16.127
39	17.957	17.620	17.283	16.946	16.609	16.272
<b>35-39</b>	<b>85.964</b>	<b>84.502</b>	<b>83.039</b>	<b>81.577</b>	<b>80.114</b>	<b>78.652</b>

Cuadro 12d (continuación)  
CHILE-RURAL: Población total por sexo y años calendario al 30 de junio;  
según edades simples. **2005-2010**

SEXO Y EDAD	Población y años						(Continúa)
	2005	2006	2007	2008	2009	2010	
40	18.359	17.979	17.598	17.219	16.839	16.460	
41	18.748	18.323	17.898	17.473	17.048	16.622	
42	18.844	18.450	18.055	17.660	17.265	16.870	
43	18.505	18.256	18.007	17.758	17.509	17.260	
44	17.867	17.834	17.802	17.769	17.736	17.704	
<b>40-44</b>	<b>92.323</b>	<b>90.842</b>	<b>89.360</b>	<b>87.879</b>	<b>86.397</b>	<b>84.916</b>	
45	17.227	17.398	17.569	17.738	17.908	18.079	
46	16.547	16.926	17.305	17.684	18.063	18.442	
47	15.833	16.369	16.905	17.442	17.978	18.514	
48	15.121	15.728	16.335	16.943	17.550	18.157	
49	14.418	15.035	15.652	16.269	16.887	17.504	
<b>45-49</b>	<b>79.146</b>	<b>81.456</b>	<b>83.766</b>	<b>86.076</b>	<b>88.386</b>	<b>90.696</b>	
50	13.679	14.313	14.947	15.582	16.215	16.850	
51	12.905	13.554	14.204	14.854	15.504	16.153	
52	12.247	12.883	13.518	14.154	14.790	15.425	
53	11.774	12.360	12.946	13.532	14.118	14.704	
54	11.429	11.942	12.455	12.967	13.480	13.993	
<b>50-54</b>	<b>62.034</b>	<b>65.052</b>	<b>68.070</b>	<b>71.089</b>	<b>74.107</b>	<b>77.125</b>	
55	11.080	11.511	11.946	12.379	12.813	13.245	
56	10.742	11.087	11.431	11.775	12.120	12.464	
57	10.427	10.701	10.974	11.248	11.521	11.795	
58	10.121	10.358	10.595	10.832	11.069	11.306	
59	9.823	10.047	10.270	10.493	10.716	10.940	
<b>55-59</b>	<b>52.193</b>	<b>53.704</b>	<b>55.216</b>	<b>56.727</b>	<b>58.239</b>	<b>59.750</b>	
60	9.547	9.752	9.955	10.160	10.364	10.567	
61	9.293	9.476	9.660	9.843	10.026	10.210	
62	9.018	9.189	9.360	9.530	9.701	9.872	
63	8.704	8.872	9.040	9.208	9.376	9.544	
64	8.366	8.537	8.709	8.881	9.053	9.225	
<b>60-64</b>	<b>44.928</b>	<b>45.826</b>	<b>46.724</b>	<b>47.622</b>	<b>48.520</b>	<b>49.418</b>	
65	8.035	8.213	8.391	8.569	8.746	8.925	
66	7.699	7.888	8.077	8.266	8.456	8.645	
67	7.381	7.573	7.766	7.958	8.150	8.342	
68	7.095	7.275	7.455	7.635	7.816	7.996	
69	6.825	6.985	7.144	7.304	7.463	7.622	
<b>65-69</b>	<b>37.035</b>	<b>37.934</b>	<b>38.833</b>	<b>39.732</b>	<b>40.631</b>	<b>41.530</b>	
70	6.541	6.684	6.829	6.972	7.116	7.261	
71	6.242	6.374	6.506	6.639	6.771	6.903	
72	5.931	6.054	6.177	6.300	6.423	6.546	
73	5.605	5.723	5.840	5.957	6.074	6.191	
74	5.260	5.376	5.492	5.608	5.724	5.840	
<b>70-74</b>	<b>29.579</b>	<b>30.211</b>	<b>30.844</b>	<b>31.476</b>	<b>32.108</b>	<b>32.741</b>	
75	4.890	5.011	5.132	5.253	5.374	5.496	
76	4.495	4.627	4.759	4.892	5.024	5.156	
77	4.068	4.220	4.372	4.523	4.675	4.827	
78	3.606	3.786	3.967	4.148	4.329	4.509	
79	3.105	3.325	3.545	3.765	3.985	4.204	
<b>75-79</b>	<b>20.164</b>	<b>20.969</b>	<b>21.775</b>	<b>22.581</b>	<b>23.387</b>	<b>24.192</b>	
<b>80+</b>	<b>17950</b>	<b>18908</b>	<b>19865</b>	<b>20823</b>	<b>21780</b>	<b>22737</b>	



Cuadro 12d (continuación)  
CHILE-RURAL: Población total por sexo y años calendario al 30 de junio;  
según edades simples. **2005-2010**

SEXO Y EDAD	Población y años					
	2005	2006	2007	2008	2009	2010
	(Continúa)					
<b>MUJERES</b>	<b>1.001.417</b>	<b>1.009.756</b>	<b>1.018.096</b>	<b>1.026.437</b>	<b>1.034.776</b>	<b>1.043.118</b>
0	14.327	14.660	14.993	15.325	15.657	15.988
1	14.397	14.662	14.927	15.192	15.457	15.722
2	14.624	14.785	14.946	15.107	15.269	15.430
3	14.985	15.015	15.045	15.076	15.106	15.137
4	15.453	15.336	15.219	15.102	14.985	14.869
<b>0- 4</b>	<b>73.786</b>	<b>74.458</b>	<b>75.130</b>	<b>75.802</b>	<b>76.474</b>	<b>77.146</b>
5	15.959	15.604	15.250	14.896	14.541	14.188
6	16.578	16.115	15.651	15.187	14.724	14.260
7	17.234	16.685	16.137	15.588	15.039	14.490
8	17.898	17.289	16.679	16.070	15.461	14.852
9	18.540	17.896	17.252	16.608	15.964	15.319
<b>5-9</b>	<b>86.209</b>	<b>83.589</b>	<b>80.969</b>	<b>78.349</b>	<b>75.729</b>	<b>73.109</b>
10	19.158	18.498	17.841	17.181	16.524	15.865
11	19.744	19.088	18.431	17.775	17.118	16.462
12	20.150	19.539	18.927	18.316	17.704	17.093
13	20.296	19.785	19.273	18.761	18.249	17.737
14	20.228	19.855	19.482	19.109	18.736	18.363
<b>10-14</b>	<b>99.576</b>	<b>96.765</b>	<b>93.954</b>	<b>91.142</b>	<b>88.331</b>	<b>85.520</b>
15	20.120	19.888	19.655	19.423	19.190	18.957
16	20.001	19.904	19.808	19.712	19.616	19.520
17	19.560	19.628	19.696	19.764	19.832	19.900
18	18.682	18.950	19.218	19.486	19.754	20.022
19	17.531	18.011	18.491	18.971	19.451	19.931
<b>15-19</b>	<b>95.894</b>	<b>96.381</b>	<b>96.868</b>	<b>97.356</b>	<b>97.843</b>	<b>98.330</b>
20	16.397	17.077	17.758	18.439	19.120	19.802
21	15.230	16.116	17.002	17.887	18.773	19.659
22	14.240	15.234	16.228	17.223	18.217	19.211
23	13.559	14.518	15.476	16.435	17.394	18.352
24	13.115	13.939	14.764	15.588	16.412	17.236
<b>20-24</b>	<b>72.541</b>	<b>76.884</b>	<b>81.228</b>	<b>85.572</b>	<b>89.916</b>	<b>94.260</b>
25	12.665	13.358	14.053	14.747	15.440	16.134
26	12.216	12.774	13.332	13.890	14.448	15.006
27	12.037	12.439	12.840	13.241	13.642	14.044
28	12.227	12.457	12.686	12.916	13.146	13.375
29	12.664	12.718	12.771	12.825	12.879	12.933
<b>25-29</b>	<b>61.809</b>	<b>63.746</b>	<b>65.682</b>	<b>67.619</b>	<b>69.555</b>	<b>71.492</b>
30	13.125	12.997	12.870	12.742	12.613	12.487
31	13.650	13.328	13.006	12.685	12.363	12.041
32	14.103	13.656	13.208	12.761	12.314	11.867
33	14.392	13.926	13.460	12.994	12.528	12.061
34	14.571	14.157	13.744	13.330	12.917	12.503
<b>30-34</b>	<b>69.841</b>	<b>68.064</b>	<b>66.288</b>	<b>64.512</b>	<b>62.735</b>	<b>60.959</b>
35	14.771	14.411	14.049	13.690	13.330	12.968
36	14.948	14.657	14.367	14.076	13.785	13.495
37	15.115	14.882	14.649	14.415	14.182	13.949
38	15.287	15.077	14.867	14.657	14.447	14.238
39	15.429	15.226	15.024	14.821	14.618	14.415
<b>35-39</b>	<b>75.550</b>	<b>74.253</b>	<b>72.956</b>	<b>71.659</b>	<b>70.362</b>	<b>69.065</b>

Cuadro 12d (conclusión)  
CHILE-RURAL: Población total por sexo y años calendario al 30 de junio;  
según edades simples. **2005-2010**

SEXO Y EDAD	Población y años						(Conclusión)
	2005	2006	2007	2008	2009	2010	
40	15.520	15.338	15.157	14.975	14.794	14.613	
41	15.590	15.430	15.269	15.109	14.948	14.788	
42	15.453	15.353	15.253	15.152	15.052	14.952	
43	15.022	15.041	15.060	15.080	15.099	15.118	
44	14.391	14.564	14.737	14.910	15.083	15.256	
<b>40-44</b>	<b>75.976</b>	<b>75.726</b>	<b>75.476</b>	<b>75.226</b>	<b>74.976</b>	<b>74.727</b>	
45	13.754	14.072	14.390	14.707	15.023	15.341	
46	13.088	13.551	14.015	14.478	14.942	15.405	
47	12.435	13.000	13.565	14.131	14.696	15.261	
48	11.842	12.438	13.033	13.629	14.225	14.821	
49	11.296	11.873	12.450	13.027	13.604	14.181	
<b>45-49</b>	<b>62.415</b>	<b>64.934</b>	<b>67.453</b>	<b>69.972</b>	<b>72.490</b>	<b>75.009</b>	
50	10.732	11.292	11.854	12.414	12.975	13.534	
51	10.152	10.693	11.234	11.775	12.317	12.858	
52	9.672	10.177	10.682	11.187	11.692	12.198	
53	9.337	9.791	10.244	10.697	11.150	11.604	
54	9.105	9.496	9.887	10.279	10.670	11.061	
<b>50-54</b>	<b>48.998</b>	<b>51.449</b>	<b>53.901</b>	<b>56.352</b>	<b>58.804</b>	<b>61.255</b>	
55	8.877	9.202	9.526	9.849	10.174	10.498	
56	8.667	8.917	9.167	9.418	9.668	9.918	
57	8.478	8.669	8.861	9.053	9.244	9.436	
58	8.301	8.460	8.619	8.778	8.937	9.096	
59	8.133	8.278	8.422	8.567	8.711	8.856	
<b>55-59</b>	<b>42.456</b>	<b>43.526</b>	<b>44.595</b>	<b>45.665</b>	<b>46.734</b>	<b>47.804</b>	
60	7.983	8.111	8.238	8.363	8.493	8.620	
61	7.856	7.964	8.072	8.181	8.289	8.397	
62	7.685	7.787	7.889	7.991	8.092	8.194	
63	7.442	7.553	7.664	7.776	7.887	7.998	
64	7.154	7.284	7.415	7.546	7.676	7.807	
<b>60-64</b>	<b>38.120</b>	<b>38.699</b>	<b>39.278</b>	<b>39.857</b>	<b>40.437</b>	<b>41.016</b>	
65	6.870	7.024	7.175	7.327	7.480	7.633	
66	6.578	6.758	6.938	7.118	7.298	7.477	
67	6.326	6.516	6.707	6.898	7.088	7.279	
68	6.145	6.317	6.490	6.663	6.835	7.008	
69	6.004	6.141	6.279	6.416	6.554	6.691	
<b>65-69</b>	<b>31.923</b>	<b>32.756</b>	<b>33.589</b>	<b>34.422</b>	<b>35.255</b>	<b>36.088</b>	
70	5.836	5.946	6.058	6.169	6.280	6.392	
71	5.642	5.734	5.826	5.918	6.010	6.102	
72	5.432	5.509	5.586	5.663	5.740	5.817	
73	5.197	5.266	5.335	5.403	5.472	5.540	
74	4.930	5.000	5.069	5.139	5.209	5.278	
<b>70-74</b>	<b>27.037</b>	<b>27.455</b>	<b>27.874</b>	<b>28.292</b>	<b>28.711</b>	<b>29.129</b>	
75	4.624	4.706	4.789	4.870	4.953	5.035	
76	4.271	4.380	4.489	4.599	4.708	4.817	
77	3.865	4.018	4.170	4.323	4.475	4.628	
78	3.399	3.614	3.828	4.043	4.258	4.473	
79	2.864	3.163	3.462	3.761	4.059	4.358	
<b>75-79</b>	<b>19.023</b>	<b>19.881</b>	<b>20.738</b>	<b>21.596</b>	<b>22.453</b>	<b>23.311</b>	
<b>80+</b>	<b>20263</b>	<b>21190</b>	<b>22117</b>	<b>23044</b>	<b>23971</b>	<b>24898</b>	

Cuadro 12e  
CHILE-RURAL: Población total por sexo y años calendario al 30 de junio;  
según edades simples. **2010-2015**

SEXO Y EDAD	Población y años						(Continúa)
	2010	2011	2012	2013	2014	2015	
<b>TOTAL</b>	<b>2.226.099</b>	<b>2.242.224</b>	<b>2.258.353</b>	<b>2.274.481</b>	<b>2.290.611</b>	<b>2.306.738</b>	
0	32.624	32.734	32.839	32.949	33.058	33.165	
1	32.107	32.299	32.490	32.682	32.873	33.065	
2	31.541	31.811	32.083	32.353	32.624	32.895	
3	30.975	31.313	31.652	31.990	32.328	32.667	
4	30.462	30.847	31.234	31.620	32.006	32.392	
<b>0- 4</b>	<b>157.709</b>	<b>159.004</b>	<b>160.298</b>	<b>161.594</b>	<b>162.889</b>	<b>164.184</b>	
5	29.151	29.810	30.473	31.133	31.793	32.456	
6	29.308	29.839	30.369	30.898	31.429	31.959	
7	29.779	30.105	30.430	30.757	31.083	31.408	
8	30.514	30.583	30.651	30.720	30.788	30.856	
9	31.464	31.242	31.020	30.798	30.576	30.354	
<b>5-9</b>	<b>150.216</b>	<b>151.579</b>	<b>152.943</b>	<b>154.306</b>	<b>155.669</b>	<b>157.033</b>	
10	32.575	32.032	31.488	30.944	30.399	29.855	
11	33.787	32.892	31.996	31.101	30.206	29.311	
12	35.093	33.929	32.765	31.601	30.437	29.273	
13	36.460	35.167	33.874	32.581	31.288	29.995	
14	37.816	36.498	35.181	33.863	32.546	31.228	
<b>10-14</b>	<b>175.731</b>	<b>170.518</b>	<b>165.304</b>	<b>160.090</b>	<b>154.876</b>	<b>149.662</b>	
15	39.119	37.779	36.438	35.099	33.756	32.419	
16	40.376	39.022	37.670	36.316	34.964	33.610	
17	41.265	39.990	38.715	37.441	36.166	34.891	
18	41.624	40.545	39.465	38.385	37.306	36.226	
19	41.559	40.757	39.955	39.152	38.350	37.547	
<b>15-19</b>	<b>203.943</b>	<b>198.093</b>	<b>192.243</b>	<b>186.393</b>	<b>180.542</b>	<b>174.693</b>	
20	41.411	40.891	40.373	39.855	39.336	38.818	
21	41.196	40.964	40.732	40.501	40.270	40.038	
22	40.490	40.573	40.656	40.739	40.822	40.904	
23	39.146	39.569	39.992	40.414	40.837	41.260	
24	37.381	38.146	38.910	39.674	40.438	41.203	
<b>20-24</b>	<b>199.624</b>	<b>200.143</b>	<b>200.663</b>	<b>201.183</b>	<b>201.703</b>	<b>202.223</b>	
25	35.613	36.703	37.793	38.881	39.972	41.063	
26	33.818	35.225	36.633	38.041	39.449	40.856	
27	32.098	33.711	35.323	36.936	38.549	40.161	
28	30.564	32.217	33.869	35.521	37.173	38.826	
29	29.228	30.795	32.363	33.932	35.499	37.067	
<b>25-29</b>	<b>161.321</b>	<b>168.651</b>	<b>175.981</b>	<b>183.311</b>	<b>190.642</b>	<b>197.973</b>	
30	27.914	29.391	30.870	32.350	33.830	35.308	
31	26.570	27.960	29.351	30.741	32.131	33.521	
32	25.877	27.064	28.250	29.437	30.624	31.811	
33	26.127	26.960	27.792	28.623	29.455	30.287	
34	27.008	27.398	27.789	28.179	28.568	28.959	
<b>30-34</b>	<b>133.496</b>	<b>138.773</b>	<b>144.052</b>	<b>149.330</b>	<b>154.608</b>	<b>159.886</b>	
35	27.906	27.855	27.805	27.752	27.700	27.652	
36	28.936	28.411	27.887	27.363	26.839	26.314	
37	29.823	28.983	28.142	27.302	26.463	25.622	
38	30.365	29.465	28.566	27.666	26.766	25.866	
39	30.687	29.896	29.105	28.316	27.525	26.734	
<b>35-39</b>	<b>147.717</b>	<b>144.610</b>	<b>141.505</b>	<b>138.399</b>	<b>135.293</b>	<b>132.188</b>	

Cuadro 12e (continuación)  
CHILE-RURAL: Población total por sexo y años calendario al 30 de junio;  
según edades simples. **2010-2015**

SEXO Y EDAD	Población y años						(Continúa)
	2010	2011	2012	2013	2014	2015	
40	31.073	30.382	29.692	28.999	28.309	27.617	
41	31.410	30.854	30.297	29.741	29.184	28.628	
42	31.822	31.357	30.891	30.426	29.960	29.495	
43	32.378	31.906	31.434	30.962	30.490	30.017	
44	32.960	32.430	31.902	31.374	30.846	30.318	
<b>40-44</b>	<b>159.643</b>	<b>156.929</b>	<b>154.216</b>	<b>151.502</b>	<b>148.789</b>	<b>146.075</b>	
45	33.420	32.872	32.323	31.775	31.228	30.679	
46	33.847	33.276	32.705	32.134	31.563	30.992	
47	33.775	33.295	32.814	32.332	31.852	31.371	
48	32.978	32.758	32.538	32.319	32.099	31.879	
49	31.685	31.828	31.973	32.117	32.260	32.405	
<b>45-49</b>	<b>165.705</b>	<b>164.029</b>	<b>162.353</b>	<b>160.677</b>	<b>159.002</b>	<b>157.326</b>	
50	30.384	30.869	31.356	31.840	32.325	32.811	
51	29.011	29.845	30.679	31.513	32.347	33.182	
52	27.623	28.711	29.799	30.887	31.976	33.063	
53	26.308	27.494	28.679	29.865	31.050	32.235	
54	25.054	26.228	27.401	28.575	29.749	30.923	
<b>50-54</b>	<b>138.380</b>	<b>143.147</b>	<b>147.914</b>	<b>152.680</b>	<b>157.447</b>	<b>162.214</b>	
55	23.743	24.913	26.088	27.257	28.429	29.599	
56	22.382	23.547	24.711	25.876	27.041	28.205	
57	21.231	22.345	23.457	24.571	25.684	26.798	
58	20.402	21.416	22.428	23.441	24.454	25.468	
59	19.796	20.676	21.557	22.438	23.319	24.200	
<b>55-59</b>	<b>107.554</b>	<b>112.897</b>	<b>118.241</b>	<b>123.583</b>	<b>128.927</b>	<b>134.270</b>	
60	19.187	19.924	20.663	21.399	22.137	22.874	
61	18.607	19.185	19.763	20.340	20.918	21.496	
62	18.066	18.517	18.968	19.420	19.871	20.321	
63	17.542	17.926	18.309	18.693	19.076	19.460	
64	17.032	17.388	17.744	18.101	18.457	18.814	
<b>60-64</b>	<b>90.434</b>	<b>92.940</b>	<b>95.447</b>	<b>97.953</b>	<b>100.459</b>	<b>102.965</b>	
65	16.558	16.878	17.199	17.521	17.842	18.164	
66	16.122	16.406	16.690	16.972	17.256	17.539	
67	15.621	15.885	16.149	16.414	16.678	16.942	
68	15.004	15.272	15.540	15.810	16.078	16.347	
69	14.313	14.602	14.890	15.177	15.465	15.752	
<b>65-69</b>	<b>77.618</b>	<b>79.043</b>	<b>80.468</b>	<b>81.894</b>	<b>83.319</b>	<b>84.744</b>	
70	13.653	13.957	14.261	14.567	14.871	15.176	
71	13.005	13.325	13.644	13.963	14.284	14.603	
72	12.363	12.693	13.024	13.355	13.686	14.016	
73	11.731	12.067	12.401	12.736	13.071	13.406	
74	11.118	11.447	11.777	12.105	12.434	12.763	
<b>70-74</b>	<b>61.870</b>	<b>63.489</b>	<b>65.107</b>	<b>66.726</b>	<b>68.346</b>	<b>69.964</b>	
75	10.531	10.839	11.148	11.458	11.767	12.075	
76	9.973	10.246	10.518	10.791	11.063	11.336	
77	9.455	9.671	9.886	10.101	10.316	10.531	
78	8.982	9.116	9.251	9.385	9.520	9.654	
79	8.562	8.588	8.614	8.640	8.666	8.692	
<b>75-79</b>	<b>47.503</b>	<b>48.460</b>	<b>49.417</b>	<b>50.375</b>	<b>51.332</b>	<b>52.288</b>	
<b>80+</b>	<b>47.635</b>	<b>49.919</b>	<b>52.201</b>	<b>54.485</b>	<b>56.768</b>	<b>59.050</b>	

Cuadro 12e (continuación)  
CHILE-RURAL: Población total por sexo y años calendario al 30 de junio;  
según edades simples. **2010-2015**

SEXO Y EDAD	Población y años					
	2010	2011	2012	2013	2014	2015
<b>HOMBRES</b>	<b>1.182.981</b>	<b>1.190.719</b>	<b>1.198.457</b>	<b>1.206.193</b>	<b>1.213.932</b>	<b>1.221.669</b>
0	16.636	16.693	16.747	16.805	16.862	16.918
1	16.385	16.483	16.581	16.679	16.777	16.875
2	16.111	16.248	16.386	16.523	16.660	16.798
3	15.838	16.009	16.180	16.350	16.521	16.692
4	15.593	15.787	15.982	16.176	16.370	16.564
<b>0- 4</b>	<b>80.563</b>	<b>81.220</b>	<b>81.876</b>	<b>82.533</b>	<b>83.190</b>	<b>83.847</b>
5	14.963	15.291	15.622	15.950	16.279	16.610
6	15.048	15.313	15.577	15.841	16.106	16.370
7	15.289	15.452	15.615	15.779	15.942	16.105
8	15.662	15.698	15.733	15.769	15.804	15.839
9	16.145	16.036	15.927	15.818	15.709	15.600
<b>5-9</b>	<b>77.107</b>	<b>77.790</b>	<b>78.474</b>	<b>79.157</b>	<b>79.840</b>	<b>80.524</b>
10	16.710	16.441	16.172	15.903	15.634	15.365
11	17.325	16.882	16.438	15.995	15.551	15.108
12	18.000	17.421	16.842	16.263	15.684	15.105
13	18.723	18.075	17.427	16.779	16.131	15.483
14	19.453	18.786	18.119	17.452	16.785	16.118
<b>10-14</b>	<b>90.211</b>	<b>87.605</b>	<b>84.998</b>	<b>82.392</b>	<b>79.785</b>	<b>77.179</b>
15	20.162	19.477	18.791	18.106	17.419	16.734
16	20.856	20.155	19.455	18.754	18.054	17.353
17	21.365	20.697	20.029	19.362	18.694	18.026
18	21.602	21.030	20.458	19.885	19.313	18.741
19	21.628	21.194	20.760	20.326	19.892	19.458
<b>15-19</b>	<b>105.613</b>	<b>102.553</b>	<b>99.493</b>	<b>96.433</b>	<b>93.372</b>	<b>90.312</b>
20	21.609	21.317	21.027	20.737	20.446	20.154
21	21.537	21.397	21.256	21.116	20.976	20.836
22	21.279	21.289	21.299	21.309	21.319	21.329
23	20.794	20.945	21.096	21.246	21.397	21.548
24	20.145	20.427	20.708	20.989	21.270	21.552
<b>20-24</b>	<b>105.364</b>	<b>105.375</b>	<b>105.386</b>	<b>105.397</b>	<b>105.408</b>	<b>105.419</b>
25	19.479	19.885	20.292	20.698	21.105	21.512
26	18.812	19.333	19.854	20.376	20.897	21.418
27	18.054	18.673	19.291	19.909	20.528	21.146
28	17.189	17.883	18.577	19.270	19.964	20.658
29	16.295	17.038	17.782	18.526	19.269	20.013
<b>25-29</b>	<b>89.829</b>	<b>92.812</b>	<b>95.796</b>	<b>98.779</b>	<b>101.763</b>	<b>104.747</b>
30	15.427	16.211	16.995	17.781	18.565	19.349
31	14.529	15.360	16.192	17.023	17.855	18.686
32	14.010	14.795	15.579	16.363	17.148	17.932
33	14.066	14.667	15.268	15.868	16.469	17.070
34	14.505	14.839	15.174	15.508	15.842	16.177
<b>30-34</b>	<b>72.537</b>	<b>75.872</b>	<b>79.208</b>	<b>82.543</b>	<b>85.879</b>	<b>89.214</b>
35	14.938	15.012	15.087	15.160	15.235	15.311
36	15.441	15.235	15.030	14.824	14.619	14.413
37	15.874	15.478	15.081	14.685	14.289	13.892
38	16.127	15.690	15.253	14.816	14.378	13.941
39	16.272	15.891	15.510	15.130	14.749	14.368
<b>35-39</b>	<b>78.652</b>	<b>77.306</b>	<b>75.961</b>	<b>74.615</b>	<b>73.270</b>	<b>71.925</b>

Cuadro 12e (continuación)  
CHILE-RURAL: Población total por sexo y años calendario al 30 de junio;  
según edades simples. **2010-2015**

SEXO Y EDAD	Población y años						(Continúa)
	2010	2011	2012	2013	2014	2015	
40	16.460	16.126	15.792	15.456	15.123	14.788	
41	16.622	16.353	16.084	15.815	15.546	15.277	
42	16.870	16.635	16.400	16.165	15.929	15.694	
43	17.260	16.994	16.728	16.463	16.197	15.931	
44	17.704	17.374	17.045	16.716	16.387	16.058	
<b>40-44</b>	<b>84.916</b>	<b>83.482</b>	<b>82.049</b>	<b>80.615</b>	<b>79.182</b>	<b>77.748</b>	
45	18.079	17.710	17.337	16.967	16.597	16.226	
46	18.442	18.027	17.613	17.198	16.784	16.369	
47	18.514	18.130	17.746	17.361	16.977	16.593	
48	18.157	17.915	17.674	17.433	17.191	16.950	
49	17.504	17.474	17.445	17.416	17.386	17.357	
<b>45-49</b>	<b>90.696</b>	<b>89.256</b>	<b>87.815</b>	<b>86.375</b>	<b>84.935</b>	<b>83.495</b>	
50	16.850	17.018	17.188	17.358	17.527	17.696	
51	16.153	16.527	16.901	17.274	17.648	18.022	
52	15.425	15.953	16.480	17.007	17.535	18.062	
53	14.704	15.300	15.895	16.490	17.085	17.680	
54	13.993	14.596	15.199	15.802	16.405	17.009	
<b>50-54</b>	<b>77.125</b>	<b>79.394</b>	<b>81.663</b>	<b>83.931</b>	<b>86.200</b>	<b>88.469</b>	
55	13.245	13.863	14.482	15.098	15.716	16.333	
56	12.464	13.095	13.726	14.357	14.988	15.619	
57	11.795	12.411	13.026	13.642	14.258	14.874	
58	11.306	11.873	12.439	13.006	13.573	14.140	
59	10.940	11.435	11.931	12.427	12.922	13.418	
<b>55-59</b>	<b>59.750</b>	<b>62.677</b>	<b>65.604</b>	<b>68.530</b>	<b>71.457</b>	<b>74.384</b>	
60	10.567	10.986	11.406	11.822	12.242	12.659	
61	10.210	10.541	10.872	11.203	11.534	11.866	
62	9.872	10.134	10.396	10.659	10.921	11.183	
63	9.544	9.771	9.997	10.224	10.450	10.677	
64	9.225	9.438	9.651	9.865	10.078	10.291	
<b>60-64</b>	<b>49.418</b>	<b>50.870</b>	<b>52.322</b>	<b>53.773</b>	<b>55.225</b>	<b>56.676</b>	
65	8.925	9.119	9.314	9.509	9.704	9.899	
66	8.645	8.820	8.995	9.169	9.344	9.519	
67	8.342	8.504	8.666	8.829	8.991	9.153	
68	7.996	8.154	8.312	8.471	8.629	8.787	
69	7.622	7.783	7.943	8.103	8.263	8.423	
<b>65-69</b>	<b>41.530</b>	<b>42.380</b>	<b>43.230</b>	<b>44.081</b>	<b>44.931</b>	<b>45.781</b>	
70	7.261	7.422	7.584	7.748	7.909	8.071	
71	6.903	7.068	7.232	7.396	7.561	7.725	
72	6.546	6.712	6.878	7.044	7.210	7.376	
73	6.191	6.357	6.522	6.687	6.853	7.018	
74	5.840	6.002	6.164	6.325	6.487	6.649	
<b>70-74</b>	<b>32.741</b>	<b>33.561</b>	<b>34.380</b>	<b>35.200</b>	<b>36.020</b>	<b>36.839</b>	
75	5.496	5.648	5.802	5.956	6.109	6.261	
76	5.156	5.296	5.435	5.575	5.714	5.854	
77	4.827	4.946	5.064	5.182	5.301	5.419	
78	4.509	4.598	4.687	4.776	4.865	4.954	
79	4.204	4.254	4.304	4.353	4.403	4.453	
<b>75-79</b>	<b>24.192</b>	<b>24.742</b>	<b>25.292</b>	<b>25.842</b>	<b>26.392</b>	<b>26.941</b>	
<b>80+</b>	<b>22737</b>	<b>23824</b>	<b>24910</b>	<b>25997</b>	<b>27083</b>	<b>28169</b>	

Cuadro 12e (continuación)  
CHILE-RURAL: Población total por sexo y años calendario al 30 de junio;  
según edades simples. **2010-2015**

SEXO Y EDAD	Población y años					
	2010	2011	2012	2013	2014	2015
<b>MUJERES</b>	<b>1.043.118</b>	<b>1.051.505</b>	<b>1.059.896</b>	<b>1.068.288</b>	<b>1.076.679</b>	<b>1.085.069</b>
0	15.988	16.041	16.092	16.144	16.196	16.247
1	15.722	15.816	15.909	16.003	16.096	16.190
2	15.430	15.563	15.697	15.830	15.964	16.097
3	15.137	15.304	15.472	15.640	15.807	15.975
4	14.869	15.060	15.252	15.444	15.636	15.828
<b>0- 4</b>	<b>77.146</b>	<b>77.784</b>	<b>78.422</b>	<b>79.061</b>	<b>79.699</b>	<b>80.337</b>
5	14.188	14.519	14.851	15.183	15.514	15.846
6	14.260	14.526	14.792	15.057	15.323	15.589
7	14.490	14.653	14.815	14.978	15.141	15.303
8	14.852	14.885	14.918	14.951	14.984	15.017
9	15.319	15.206	15.093	14.980	14.867	14.754
<b>5-9</b>	<b>73.109</b>	<b>73.789</b>	<b>74.469</b>	<b>75.149</b>	<b>75.829</b>	<b>76.509</b>
10	15.865	15.591	15.316	15.041	14.765	14.490
11	16.462	16.010	15.558	15.106	14.655	14.203
12	17.093	16.508	15.923	15.338	14.753	14.168
13	17.737	17.092	16.447	15.802	15.157	14.512
14	18.363	17.712	17.062	16.411	15.761	15.110
<b>10-14</b>	<b>85.520</b>	<b>82.913</b>	<b>80.306</b>	<b>77.698</b>	<b>75.091</b>	<b>72.483</b>
15	18.957	18.302	17.647	16.993	16.337	15.685
16	19.520	18.867	18.215	17.562	16.910	16.257
17	19.900	19.293	18.686	18.079	17.472	16.865
18	20.022	19.515	19.007	18.500	17.993	17.485
19	19.931	19.563	19.195	18.826	18.458	18.089
<b>15-19</b>	<b>98.330</b>	<b>95.540</b>	<b>92.750</b>	<b>89.960</b>	<b>87.170</b>	<b>84.381</b>
20	19.802	19.574	19.346	19.118	18.890	18.664
21	19.659	19.567	19.476	19.385	19.294	19.202
22	19.211	19.284	19.357	19.430	19.503	19.575
23	18.352	18.624	18.896	19.168	19.440	19.712
24	17.236	17.719	18.202	18.685	19.168	19.651
<b>20-24</b>	<b>94.260</b>	<b>94.768</b>	<b>95.277</b>	<b>95.786</b>	<b>96.295</b>	<b>96.804</b>
25	16.134	16.818	17.501	18.183	18.867	19.551
26	15.006	15.892	16.779	17.665	18.552	19.438
27	14.044	15.038	16.032	17.027	18.021	19.015
28	13.375	14.334	15.292	16.251	17.209	18.168
29	12.933	13.757	14.581	15.406	16.230	17.054
<b>25-29</b>	<b>71.492</b>	<b>75.839</b>	<b>80.185</b>	<b>84.532</b>	<b>88.879</b>	<b>93.226</b>
30	12.487	13.180	13.875	14.569	15.265	15.959
31	12.041	12.600	13.159	13.718	14.276	14.835
32	11.867	12.269	12.671	13.074	13.476	13.879
33	12.061	12.293	12.524	12.755	12.986	13.217
34	12.503	12.559	12.615	12.671	12.726	12.782
<b>30-34</b>	<b>60.959</b>	<b>62.901</b>	<b>64.844</b>	<b>66.787</b>	<b>68.729</b>	<b>70.672</b>
35	12.968	12.843	12.718	12.592	12.465	12.341
36	13.495	13.176	12.857	12.539	12.220	11.901
37	13.949	13.505	13.061	12.617	12.174	11.730
38	14.238	13.775	13.313	12.850	12.388	11.925
39	14.415	14.005	13.595	13.186	12.776	12.366
<b>35-39</b>	<b>69.065</b>	<b>67.304</b>	<b>65.544</b>	<b>63.784</b>	<b>62.023</b>	<b>60.263</b>

Cuadro 12e (conclusión)  
CHILE-RURAL: Población total por sexo y años calendario al 30 de junio;  
según edades simples. **2010-2015**

SEXO Y EDAD	Población y años						(Conclusión)
	2010	2011	2012	2013	2014	2015	
40	14.613	14.256	13.900	13.543	13.186	12.829	
41	14.788	14.501	14.213	13.926	13.638	13.351	
42	14.952	14.722	14.491	14.261	14.031	13.801	
43	15.118	14.912	14.706	14.499	14.293	14.086	
44	15.256	15.056	14.857	14.658	14.459	14.260	
<b>40-44</b>	<b>74.727</b>	<b>73.447</b>	<b>72.167</b>	<b>70.887</b>	<b>69.607</b>	<b>68.327</b>	
45	15.341	15.162	14.986	14.808	14.631	14.453	
46	15.405	15.249	15.092	14.936	14.779	14.623	
47	15.261	15.165	15.068	14.971	14.875	14.778	
48	14.821	14.843	14.864	14.886	14.908	14.929	
49	14.181	14.354	14.528	14.701	14.874	15.048	
<b>45-49</b>	<b>75.009</b>	<b>74.773</b>	<b>74.538</b>	<b>74.302</b>	<b>74.067</b>	<b>73.831</b>	
50	13.534	13.851	14.168	14.482	14.798	15.115	
51	12.858	13.318	13.778	14.239	14.699	15.160	
52	12.198	12.758	13.319	13.880	14.441	15.001	
53	11.604	12.194	12.784	13.375	13.965	14.555	
54	11.061	11.632	12.202	12.773	13.344	13.914	
<b>50-54</b>	<b>61.255</b>	<b>63.753</b>	<b>66.251</b>	<b>68.749</b>	<b>71.247</b>	<b>73.745</b>	
55	10.498	11.050	11.606	12.159	12.713	13.266	
56	9.918	10.452	10.985	11.519	12.053	12.586	
57	9.436	9.934	10.431	10.929	11.426	11.924	
58	9.096	9.543	9.989	10.435	10.881	11.328	
59	8.856	9.241	9.626	10.011	10.397	10.782	
<b>55-59</b>	<b>47.804</b>	<b>50.220</b>	<b>52.637</b>	<b>55.053</b>	<b>57.470</b>	<b>59.886</b>	
60	8.620	8.938	9.257	9.577	9.895	10.215	
61	8.397	8.644	8.891	9.137	9.384	9.630	
62	8.194	8.383	8.572	8.761	8.950	9.138	
63	7.998	8.155	8.312	8.469	8.626	8.783	
64	7.807	7.950	8.093	8.236	8.379	8.523	
<b>60-64</b>	<b>41.016</b>	<b>42.070</b>	<b>43.125</b>	<b>44.180</b>	<b>45.234</b>	<b>46.289</b>	
65	7.633	7.759	7.885	8.012	8.138	8.265	
66	7.477	7.586	7.695	7.803	7.912	8.020	
67	7.279	7.381	7.483	7.585	7.687	7.789	
68	7.008	7.118	7.228	7.339	7.449	7.560	
69	6.691	6.819	6.947	7.074	7.202	7.329	
<b>65-69</b>	<b>36.088</b>	<b>36.663</b>	<b>37.238</b>	<b>37.813</b>	<b>38.388</b>	<b>38.963</b>	
70	6.392	6.535	6.677	6.819	6.962	7.105	
71	6.102	6.257	6.412	6.567	6.723	6.878	
72	5.817	5.981	6.146	6.311	6.476	6.640	
73	5.540	5.710	5.879	6.049	6.218	6.388	
74	5.278	5.445	5.613	5.780	5.947	6.114	
<b>70-74</b>	<b>29.129</b>	<b>29.928</b>	<b>30.727</b>	<b>31.526</b>	<b>32.326</b>	<b>33.125</b>	
75	5.035	5.191	5.346	5.502	5.658	5.814	
76	4.817	4.950	5.083	5.216	5.349	5.482	
77	4.628	4.725	4.822	4.919	5.015	5.112	
78	4.473	4.518	4.564	4.609	4.655	4.700	
79	4.358	4.334	4.310	4.287	4.263	4.239	
<b>75-79</b>	<b>23.311</b>	<b>23.718</b>	<b>24.125</b>	<b>24.533</b>	<b>24.940</b>	<b>25.347</b>	
<b>80+</b>	<b>24898</b>	<b>26095</b>	<b>27291</b>	<b>28488</b>	<b>29685</b>	<b>30881</b>	



Cuadro 12f  
CHILE-RURAL: Población total por sexo y años calendario al 30 de junio;  
según edades simples. **2015-2020**

SEXO Y EDAD	Población y años						(Continúa)
	2015	2016	2017	2018	2019	2020	
<b>TOTAL</b>	<b>2.306.738</b>	<b>2.321.073</b>	<b>2.335.413</b>	<b>2.349.749</b>	<b>2.364.086</b>	<b>2.378.425</b>	
0	33.165	33.119	33.068	33.022	32.973	32.928	
1	33.065	33.017	32.969	32.921	32.873	32.825	
2	32.895	32.847	32.800	32.752	32.704	32.656	
3	32.667	32.619	32.573	32.525	32.478	32.430	
4	32.392	32.345	32.298	32.251	32.205	32.157	
<b>0- 4</b>	<b>164.184</b>	<b>163.947</b>	<b>163.708</b>	<b>163.471</b>	<b>163.233</b>	<b>162.996</b>	
5	32.456	32.566	32.673	32.783	32.893	33.003	
6	31.959	32.151	32.343	32.536	32.728	32.920	
7	31.408	31.679	31.952	32.223	32.494	32.766	
8	30.856	31.195	31.534	31.873	32.212	32.551	
9	30.354	30.740	31.127	31.513	31.899	32.285	
<b>5-9</b>	<b>157.033</b>	<b>158.331</b>	<b>159.629</b>	<b>160.928</b>	<b>162.226</b>	<b>163.525</b>	
10	29.855	30.289	30.722	31.157	31.590	32.025	
11	29.311	29.812	30.314	30.815	31.317	31.818	
12	29.273	29.712	30.152	30.591	31.031	31.470	
13	29.995	30.177	30.360	30.543	30.725	30.908	
14	31.228	31.036	30.844	30.650	30.458	30.266	
<b>10-14</b>	<b>149.662</b>	<b>151.026</b>	<b>152.392</b>	<b>153.756</b>	<b>155.121</b>	<b>156.487</b>	
15	32.419	31.876	31.335	30.791	30.251	29.708	
16	33.610	32.717	31.824	30.931	30.038	29.145	
17	34.891	33.730	32.569	31.407	30.246	29.085	
18	36.226	34.937	33.648	32.360	31.070	29.782	
19	37.547	36.236	34.923	33.612	32.299	30.987	
<b>15-19</b>	<b>174.693</b>	<b>169.496</b>	<b>164.299</b>	<b>159.101</b>	<b>153.904</b>	<b>148.707</b>	
20	38.818	37.484	36.149	34.817	33.481	32.149	
21	40.038	38.693	37.348	36.002	34.658	33.312	
22	40.904	39.638	38.372	37.106	35.839	34.573	
23	41.260	40.188	39.117	38.045	36.974	35.902	
24	41.203	40.407	39.613	38.817	38.023	37.227	
<b>20-24</b>	<b>202.223</b>	<b>196.410</b>	<b>190.599</b>	<b>184.787</b>	<b>178.975</b>	<b>173.163</b>	
25	41.063	40.549	40.036	39.525	39.012	38.500	
26	40.856	40.630	40.405	40.178	39.952	39.726	
27	40.161	40.249	40.335	40.422	40.510	40.596	
28	38.826	39.251	39.676	40.101	40.526	40.951	
29	37.067	37.832	38.597	39.362	40.126	40.891	
<b>25-29</b>	<b>197.973</b>	<b>198.511</b>	<b>199.049</b>	<b>199.588</b>	<b>200.126</b>	<b>200.664</b>	
30	35.308	36.397	37.487	38.573	39.664	40.750	
31	33.521	34.926	36.330	37.735	39.139	40.544	
32	31.811	33.418	35.026	36.634	38.242	39.850	
33	30.287	31.933	33.579	35.226	36.872	38.518	
34	28.959	30.520	32.081	33.643	35.204	36.767	
<b>30-34</b>	<b>159.886</b>	<b>167.194</b>	<b>174.503</b>	<b>181.811</b>	<b>189.121</b>	<b>196.429</b>	
35	27.652	29.123	30.596	32.067	33.539	35.011	
36	26.314	27.697	29.079	30.462	31.845	33.228	
37	25.622	26.802	27.981	29.161	30.341	31.520	
38	25.866	26.693	27.520	28.348	29.175	30.002	
39	26.734	27.123	27.513	27.902	28.291	28.681	
<b>35-39</b>	<b>132.188</b>	<b>137.438</b>	<b>142.689</b>	<b>147.940</b>	<b>153.191</b>	<b>158.442</b>	

Cuadro 12f (continuación)  
CHILE-RURAL: Población total por sexo y años calendario al 30 de junio;  
según edades simples. **2015-2020**

SEXO Y EDAD	Población y años						(Continúa)
	2015	2016	2017	2018	2019	2020	
40	27.617	27.569	27.521	27.473	27.424	27.377	
41	28.628	28.111	27.593	27.076	26.560	26.042	
42	29.495	28.665	27.835	27.004	26.175	25.345	
43	30.017	29.128	28.240	27.351	26.462	25.574	
44	30.318	29.538	28.759	27.979	27.198	26.418	
<b>40-44</b>	<b>146.075</b>	<b>143.011</b>	<b>139.948</b>	<b>136.883</b>	<b>133.819</b>	<b>130.756</b>	
45	30.679	29.999	29.318	28.637	27.956	27.278	
46	30.992	30.446	29.899	29.353	28.807	28.259	
47	31.371	30.915	30.460	30.005	29.549	29.094	
48	31.879	31.419	30.959	30.499	30.039	29.578	
49	32.405	31.891	31.378	30.864	30.351	29.837	
<b>45-49</b>	<b>157.326</b>	<b>154.670</b>	<b>152.014</b>	<b>149.358</b>	<b>146.702</b>	<b>144.046</b>	
50	32.811	32.278	31.748	31.217	30.685	30.155	
51	33.182	32.630	32.079	31.527	30.975	30.424	
52	33.063	32.601	32.138	31.676	31.214	30.751	
53	32.235	32.029	31.822	31.615	31.408	31.201	
54	30.923	31.071	31.219	31.367	31.516	31.663	
<b>50-54</b>	<b>162.214</b>	<b>160.609</b>	<b>159.006</b>	<b>157.402</b>	<b>155.798</b>	<b>154.194</b>	
55	29.599	30.082	30.561	31.044	31.526	32.006	
56	28.205	29.027	29.849	30.670	31.492	32.314	
57	26.798	27.866	28.935	30.002	31.071	32.139	
58	25.468	26.628	27.789	28.949	30.109	31.270	
59	24.200	25.344	26.489	27.635	28.779	29.924	
<b>55-59</b>	<b>134.270</b>	<b>138.947</b>	<b>143.623</b>	<b>148.300</b>	<b>152.977</b>	<b>157.653</b>	
60	22.874	24.012	25.151	26.288	27.428	28.566	
61	21.496	22.623	23.751	24.879	26.007	27.134	
62	20.321	21.396	22.471	23.546	24.620	25.695	
63	19.460	20.437	21.413	22.389	23.365	24.341	
64	18.814	19.662	20.509	21.358	22.205	23.054	
<b>60-64</b>	<b>102.965</b>	<b>108.130</b>	<b>113.295</b>	<b>118.460</b>	<b>123.625</b>	<b>128.790</b>	
65	18.164	18.871	19.581	20.290	20.996	21.705	
66	17.539	18.092	18.645	19.197	19.751	20.303	
67	16.942	17.372	17.801	18.231	18.661	19.091	
68	16.347	16.712	17.076	17.440	17.806	18.170	
69	15.752	16.092	16.431	16.770	17.109	17.449	
<b>65-69</b>	<b>84.744</b>	<b>87.139</b>	<b>89.534</b>	<b>91.928</b>	<b>94.323</b>	<b>96.718</b>	
70	15.176	15.486	15.793	16.100	16.408	16.716	
71	14.603	14.881	15.160	15.439	15.717	15.996	
72	14.016	14.275	14.535	14.794	15.054	15.314	
73	13.406	13.655	13.906	14.156	14.406	14.655	
74	12.763	13.011	13.259	13.509	13.757	14.005	
<b>70-74</b>	<b>69.964</b>	<b>71.308</b>	<b>72.653</b>	<b>73.998</b>	<b>75.342</b>	<b>76.686</b>	
75	12.075	12.332	12.586	12.840	13.094	13.349	
76	11.336	11.603	11.870	12.138	12.405	12.672	
77	10.531	10.817	11.102	11.388	11.673	11.959	
78	9.654	9.962	10.271	10.579	10.889	11.197	
79	8.692	9.027	9.363	9.699	10.034	10.369	
<b>75-79</b>	<b>52.288</b>	<b>53.741</b>	<b>55.192</b>	<b>56.644</b>	<b>58.095</b>	<b>59.546</b>	
<b>80+</b>	<b>59.050</b>	<b>61.165</b>	<b>63.280</b>	<b>65.394</b>	<b>67.508</b>	<b>69.623</b>	

Cuadro 12f (continuación)  
CHILE-RURAL: Población total por sexo y años calendario al 30 de junio;  
según edades simples. **2015-2020**

SEXO Y EDAD	Población y años					
	2015	2016	2017	2018	2019	2020
<b>HOMBRES</b>	<b>1.221.669</b>	<b>1.228.267</b>	<b>1.234.868</b>	<b>1.241.469</b>	<b>1.248.069</b>	<b>1.254.670</b>
0	16.918	16.894	16.867	16.843	16.818	16.794
1	16.875	16.850	16.825	16.800	16.775	16.750
2	16.798	16.773	16.748	16.723	16.698	16.673
3	16.692	16.667	16.643	16.618	16.593	16.568
4	16.564	16.539	16.515	16.490	16.466	16.441
<b>0- 4</b>	<b>83.847</b>	<b>83.723</b>	<b>83.598</b>	<b>83.474</b>	<b>83.350</b>	<b>83.226</b>
5	16.610	16.665	16.719	16.775	16.830	16.886
6	16.370	16.467	16.564	16.661	16.758	16.854
7	16.105	16.241	16.378	16.514	16.650	16.787
8	15.839	16.009	16.179	16.349	16.519	16.689
9	15.600	15.793	15.987	16.180	16.373	16.566
<b>5-9</b>	<b>80.524</b>	<b>81.175</b>	<b>81.827</b>	<b>82.479</b>	<b>83.130</b>	<b>83.782</b>
10	15.365	15.580	15.796	16.013	16.229	16.446
11	15.108	15.357	15.606	15.855	16.104	16.353
12	15.105	15.323	15.541	15.758	15.976	16.193
13	15.483	15.573	15.663	15.753	15.843	15.933
14	16.118	16.022	15.926	15.829	15.733	15.637
<b>10-14</b>	<b>77.179</b>	<b>77.855</b>	<b>78.532</b>	<b>79.208</b>	<b>79.885</b>	<b>80.562</b>
15	16.734	16.465	16.195	15.923	15.654	15.384
16	17.353	16.908	16.463	16.019	15.574	15.129
17	18.026	17.446	16.866	16.286	15.706	15.126
18	18.741	18.092	17.444	16.796	16.147	15.499
19	19.458	18.792	18.125	17.459	16.792	16.126
<b>15-19</b>	<b>90.312</b>	<b>87.703</b>	<b>85.093</b>	<b>82.483</b>	<b>79.873</b>	<b>77.264</b>
20	20.154	19.470	18.785	18.102	17.417	16.733
21	20.836	20.137	19.439	18.740	18.042	17.343
22	21.329	20.664	19.999	19.334	18.668	18.003
23	21.548	20.978	20.408	19.838	19.269	18.699
24	21.552	21.120	20.689	20.257	19.826	19.394
<b>20-24</b>	<b>105.419</b>	<b>102.369</b>	<b>99.320</b>	<b>96.271</b>	<b>93.222</b>	<b>90.172</b>
25	21.512	21.222	20.933	20.646	20.356	20.068
26	21.418	21.280	21.142	21.003	20.865	20.727
27	21.146	21.158	21.169	21.180	21.192	21.203
28	20.658	20.809	20.960	21.111	21.262	21.413
29	20.013	20.293	20.574	20.854	21.134	21.414
<b>25-29</b>	<b>104.747</b>	<b>104.762</b>	<b>104.778</b>	<b>104.794</b>	<b>104.809</b>	<b>104.825</b>
30	19.349	19.754	20.159	20.562	20.968	21.372
31	18.686	19.204	19.722	20.240	20.758	21.276
32	17.932	18.546	19.160	19.774	20.388	21.002
33	17.070	17.758	18.446	19.135	19.823	20.511
34	16.177	16.914	17.651	18.389	19.126	19.864
<b>30-34</b>	<b>89.214</b>	<b>92.176</b>	<b>95.138</b>	<b>98.100</b>	<b>101.063</b>	<b>104.025</b>
35	15.311	16.087	16.865	17.642	18.420	19.198
36	14.413	15.237	16.060	16.884	17.708	18.532
37	13.892	14.669	15.446	16.223	17.000	17.776
38	13.941	14.536	15.131	15.726	16.321	16.916
39	14.368	14.700	15.032	15.364	15.695	16.027
<b>35-39</b>	<b>71.925</b>	<b>75.229</b>	<b>78.534</b>	<b>81.839</b>	<b>85.144</b>	<b>88.449</b>

Cuadro 12f (continuación)  
CHILE-RURAL: Población total por sexo y años calendario al 30 de junio;  
según edades simples. **2015-2020**

SEXO Y EDAD	Población y años						(Continúa)
	2015	2016	2017	2018	2019	2020	
40	14.788	14.863	14.938	15.013	15.088	15.163	
41	15.277	15.075	14.873	14.671	14.470	14.268	
42	15.694	15.304	14.914	14.523	14.133	13.743	
43	15.931	15.500	15.070	14.640	14.209	13.779	
44	16.058	15.684	15.310	14.936	14.561	14.187	
<b>40-44</b>	<b>77.748</b>	<b>76.426</b>	<b>75.105</b>	<b>73.783</b>	<b>72.461</b>	<b>71.140</b>	
45	16.226	15.898	15.570	15.243	14.914	14.588	
46	16.369	16.106	15.843	15.580	15.317	15.053	
47	16.593	16.363	16.134	15.905	15.676	15.447	
48	16.950	16.692	16.434	16.176	15.918	15.659	
49	17.357	17.038	16.719	16.399	16.080	15.761	
<b>45-49</b>	<b>83.495</b>	<b>82.097</b>	<b>80.700</b>	<b>79.303</b>	<b>77.905</b>	<b>76.508</b>	
50	17.696	17.337	16.979	16.620	16.261	15.902	
51	18.022	17.621	17.221	16.820	16.419	16.019	
52	18.062	17.691	17.320	16.950	16.579	16.208	
53	17.680	17.449	17.217	16.985	16.754	16.522	
54	17.009	16.983	16.957	16.931	16.906	16.880	
<b>50-54</b>	<b>88.469</b>	<b>87.081</b>	<b>85.694</b>	<b>84.306</b>	<b>82.919</b>	<b>81.531</b>	
55	16.333	16.502	16.668	16.836	17.004	17.172	
56	15.619	15.985	16.351	16.717	17.083	17.449	
57	14.874	15.388	15.903	16.417	16.932	17.446	
58	14.140	14.718	15.297	15.875	16.453	17.032	
59	13.418	14.001	14.584	15.168	15.751	16.334	
<b>55-59</b>	<b>74.384</b>	<b>76.594</b>	<b>78.803</b>	<b>81.013</b>	<b>83.223</b>	<b>85.433</b>	
60	12.659	13.254	13.849	14.443	15.038	15.633	
61	11.866	12.470	13.075	13.680	14.285	14.889	
62	11.183	11.771	12.359	12.947	13.535	14.123	
63	10.677	11.217	11.757	12.297	12.837	13.377	
64	10.291	10.763	11.234	11.706	12.177	12.649	
<b>60-64</b>	<b>56.676</b>	<b>59.475</b>	<b>62.274</b>	<b>65.073</b>	<b>67.872</b>	<b>70.671</b>	
65	9.899	10.295	10.692	11.090	11.485	11.882	
66	9.519	9.831	10.144	10.456	10.769	11.081	
67	9.153	9.399	9.644	9.890	10.136	10.382	
68	8.787	8.999	9.210	9.421	9.633	9.844	
69	8.423	8.622	8.821	9.019	9.218	9.417	
<b>65-69</b>	<b>45.781</b>	<b>47.146</b>	<b>48.511</b>	<b>49.876</b>	<b>51.241</b>	<b>52.606</b>	
70	8.071	8.254	8.434	8.616	8.798	8.979	
71	7.725	7.889	8.054	8.218	8.382	8.546	
72	7.376	7.527	7.679	7.830	7.982	8.134	
73	7.018	7.161	7.305	7.448	7.591	7.734	
74	6.649	6.787	6.925	7.064	7.202	7.340	
<b>70-74</b>	<b>36.839</b>	<b>37.618</b>	<b>38.397</b>	<b>39.176</b>	<b>39.955</b>	<b>40.733</b>	
75	6.261	6.399	6.536	6.672	6.808	6.945	
76	5.854	5.991	6.128	6.266	6.403	6.540	
77	5.419	5.559	5.699	5.839	5.979	6.119	
78	4.954	5.098	5.242	5.386	5.531	5.675	
79	4.453	4.602	4.751	4.901	5.050	5.199	
<b>75-79</b>	<b>26.941</b>	<b>27.649</b>	<b>28.356</b>	<b>29.064</b>	<b>29.771</b>	<b>30.478</b>	
<b>80+</b>	<b>28169</b>	<b>29189</b>	<b>30208</b>	<b>31227</b>	<b>32246</b>	<b>33265</b>	

Cuadro 12f (continuación)  
CHILE-RURAL: Población total por sexo y años calendario al 30 de junio;  
según edades simples. **2015-2020**

SEXO Y EDAD	Población y años						(Continúa)
	2015	2016	2017	2018	2019	2020	
<b>MUJERES</b>	<b>1.085.069</b>	<b>1.092.806</b>	<b>1.100.545</b>	<b>1.108.280</b>	<b>1.116.017</b>	<b>1.123.755</b>	
0	16.247	16.225	16.201	16.179	16.155	16.134	
1	16.190	16.167	16.144	16.121	16.098	16.075	
2	16.097	16.074	16.052	16.029	16.006	15.983	
3	15.975	15.952	15.930	15.907	15.885	15.862	
4	15.828	15.806	15.783	15.761	15.739	15.716	
<b>0- 4</b>	<b>80.337</b>	<b>80.224</b>	<b>80.110</b>	<b>79.997</b>	<b>79.883</b>	<b>79.770</b>	
5	15.846	15.901	15.954	16.008	16.063	16.117	
6	15.589	15.684	15.779	15.875	15.970	16.066	
7	15.303	15.438	15.574	15.709	15.844	15.979	
8	15.017	15.186	15.355	15.524	15.693	15.862	
9	14.754	14.947	15.140	15.333	15.526	15.719	
<b>5-9</b>	<b>76.509</b>	<b>77.156</b>	<b>77.802</b>	<b>78.449</b>	<b>79.096</b>	<b>79.743</b>	
10	14.490	14.709	14.926	15.144	15.361	15.579	
11	14.203	14.455	14.708	14.960	15.213	15.465	
12	14.168	14.389	14.611	14.833	15.055	15.277	
13	14.512	14.604	14.697	14.790	14.882	14.975	
14	15.110	15.014	14.918	14.821	14.725	14.629	
<b>10-14</b>	<b>72.483</b>	<b>73.171</b>	<b>73.860</b>	<b>74.548</b>	<b>75.236</b>	<b>75.925</b>	
15	15.685	15.411	15.140	14.868	14.597	14.324	
16	16.257	15.809	15.361	14.912	14.464	14.016	
17	16.865	16.284	15.703	15.121	14.540	13.959	
18	17.485	16.845	16.204	15.564	14.923	14.283	
19	18.089	17.444	16.798	16.153	15.507	14.861	
<b>15-19</b>	<b>84.381</b>	<b>81.793</b>	<b>79.206</b>	<b>76.618</b>	<b>74.031</b>	<b>71.443</b>	
20	18.664	18.014	17.364	16.715	16.064	15.416	
21	19.202	18.556	17.909	17.262	16.616	15.969	
22	19.575	18.974	18.373	17.772	17.171	16.570	
23	19.712	19.210	18.709	18.207	17.705	17.203	
24	19.651	19.287	18.924	18.560	18.197	17.833	
<b>20-24</b>	<b>96.804</b>	<b>94.041</b>	<b>91.279</b>	<b>88.516</b>	<b>85.753</b>	<b>82.991</b>	
25	19.551	19.327	19.103	18.879	18.656	18.432	
26	19.438	19.350	19.263	19.175	19.087	18.999	
27	19.015	19.091	19.166	19.242	19.318	19.393	
28	18.168	18.442	18.716	18.990	19.264	19.538	
29	17.054	17.539	18.023	18.508	18.992	19.477	
<b>25-29</b>	<b>93.226</b>	<b>93.749</b>	<b>94.271</b>	<b>94.794</b>	<b>95.317</b>	<b>95.839</b>	
30	15.959	16.643	17.328	18.011	18.696	19.378	
31	14.835	15.722	16.608	17.495	18.381	19.268	
32	13.879	14.872	15.866	16.860	17.854	18.848	
33	13.217	14.175	15.133	16.091	17.049	18.007	
34	12.782	13.606	14.430	15.254	16.078	16.903	
<b>30-34</b>	<b>70.672</b>	<b>75.018</b>	<b>79.365</b>	<b>83.711</b>	<b>88.058</b>	<b>92.404</b>	
35	12.341	13.036	13.731	14.425	15.119	15.813	
36	11.901	12.460	13.019	13.578	14.137	14.696	
37	11.730	12.133	12.535	12.938	13.341	13.744	
38	11.925	12.157	12.389	12.622	12.854	13.086	
39	12.366	12.423	12.481	12.538	12.596	12.654	
<b>35-39</b>	<b>60.263</b>	<b>62.209</b>	<b>64.155</b>	<b>66.101</b>	<b>68.047</b>	<b>69.993</b>	

Cuadro 12f (conclusión)  
CHILE-RURAL: Población total por sexo y años calendario al 30 de junio;  
según edades simples. **2015-2020**

SEXO Y EDAD	Población y años						(Conclusión)
	2015	2016	2017	2018	2019	2020	
40	12.829	12.706	12.583	12.460	12.336	12.214	
41	13.351	13.036	12.720	12.405	12.090	11.774	
42	13.801	13.361	12.921	12.481	12.042	11.602	
43	14.086	13.628	13.170	12.711	12.253	11.795	
44	14.260	13.854	13.449	13.043	12.637	12.231	
<b>40-44</b>	<b>68.327</b>	<b>66.585</b>	<b>64.843</b>	<b>63.100</b>	<b>61.358</b>	<b>59.616</b>	
45	14.453	14.101	13.748	13.394	13.042	12.690	
46	14.623	14.340	14.056	13.773	13.490	13.206	
47	14.778	14.552	14.326	14.100	13.873	13.647	
48	14.929	14.727	14.525	14.323	14.121	13.919	
49	15.048	14.853	14.659	14.465	14.271	14.076	
<b>45-49</b>	<b>73.831</b>	<b>72.573</b>	<b>71.314</b>	<b>70.055</b>	<b>68.797</b>	<b>67.538</b>	
50	15.115	14.941	14.769	14.597	14.424	14.253	
51	15.160	15.009	14.858	14.707	14.556	14.405	
52	15.001	14.910	14.818	14.726	14.635	14.543	
53	14.555	14.580	14.605	14.630	14.654	14.679	
54	13.914	14.088	14.262	14.436	14.610	14.783	
<b>50-54</b>	<b>73.745</b>	<b>73.528</b>	<b>73.312</b>	<b>73.096</b>	<b>72.879</b>	<b>72.663</b>	
55	13.266	13.580	13.893	14.208	14.522	14.834	
56	12.586	13.042	13.498	13.953	14.409	14.865	
57	11.924	12.478	13.032	13.585	14.139	14.693	
58	11.328	11.910	12.492	13.074	13.656	14.238	
59	10.782	11.343	11.905	12.467	13.028	13.590	
<b>55-59</b>	<b>59.886</b>	<b>62.353</b>	<b>64.820</b>	<b>67.287</b>	<b>69.754</b>	<b>72.220</b>	
60	10.215	10.758	11.302	11.845	12.390	12.933	
61	9.630	10.153	10.676	11.199	11.722	12.245	
62	9.138	9.625	10.112	10.599	11.085	11.572	
63	8.783	9.220	9.656	10.092	10.528	10.964	
64	8.523	8.899	9.275	9.652	10.028	10.405	
<b>60-64</b>	<b>46.289</b>	<b>48.655</b>	<b>51.021</b>	<b>53.387</b>	<b>55.753</b>	<b>58.119</b>	
65	8.265	8.576	8.889	9.200	9.511	9.823	
66	8.020	8.261	8.501	8.741	8.982	9.222	
67	7.789	7.973	8.157	8.341	8.525	8.709	
68	7.560	7.713	7.866	8.019	8.173	8.326	
69	7.329	7.470	7.610	7.751	7.891	8.032	
<b>65-69</b>	<b>38.963</b>	<b>39.993</b>	<b>41.023</b>	<b>42.052</b>	<b>43.082</b>	<b>44.112</b>	
70	7.105	7.232	7.359	7.484	7.610	7.737	
71	6.878	6.992	7.106	7.221	7.335	7.450	
72	6.640	6.748	6.856	6.964	7.072	7.180	
73	6.388	6.494	6.601	6.708	6.815	6.921	
74	6.114	6.224	6.334	6.445	6.555	6.665	
<b>70-74</b>	<b>33.125</b>	<b>33.690</b>	<b>34.256</b>	<b>34.822</b>	<b>35.387</b>	<b>35.953</b>	
75	5.814	5.933	6.050	6.168	6.286	6.404	
76	5.482	5.612	5.742	5.872	6.002	6.132	
77	5.112	5.258	5.403	5.549	5.694	5.840	
78	4.700	4.864	5.029	5.193	5.358	5.522	
79	4.239	4.425	4.612	4.798	4.984	5.170	
<b>75-79</b>	<b>25.347</b>	<b>26.092</b>	<b>26.836</b>	<b>27.580</b>	<b>28.324</b>	<b>29.068</b>	
<b>80+</b>	<b>30881</b>	<b>31976</b>	<b>33072</b>	<b>34167</b>	<b>35262</b>	<b>36358</b>	

## Bibliografía

Bachi, R..

The tendency to Round off Age Returns: Measurement and Correction, Bulletin of the International Statistical Institute, Vol. XXXIII, parte IV.

Behm Rosas, H.

Mortalidad infantil y nivel de vida, Ediciones de la Universidad de Chile, Santiago 1962.

Brass, W.

Methods for Estimating Fertility and Mortality from Limited and Defective Data, Chapel Hill, North Carolina, Carolina Population Center, Laboratories for Population Studies, 1975 o en United Nations, "Manual X. indirect Techniques for Demographic Estimation", ST/ESA/Ser. A/81, New York, 1982

CELADE

Método para proyecciones demográficas, LC/DEM/CR/G.5, Serie E N° 1003, San José - Costa Rica, Noviembre 1984.

CELADE y COMITÉ DE POBLACIÓN Y DEMOGRAFÍA DE LAS N.U

Chile: La mortalidad y la fecundidad en el período 1950-1975, Documento de trabajo para el Panel de A. Latina, Versión revisada, inédito, marzo de 1980.

CELADE

Métodos para proyecciones Subnacionales de Población, Serie OI N° 42, Bogotá, noviembre de 1989.

Greville, Thomas N.E.

United States Life Tables and Actuarial Tables 1939-1941, United States Department of Commerce, Bureau of the Census, Washington, 1946.

Gutiérrez R., H.

La Población de Chile, Imprimerie Louis-Jean, Paris-Francia 1975, CICRED 1975, con motivo del Año Mundial de la población 1974.

INE

Localidades pobladas, XV Censo Nacional de Población y IV de Viviendas, abril de 1982, Santiago de Chile noviembre 1985.

INE

Censo de Población y Vivienda, Chile 1992, Resultados Generales.

INE

Censo 2002, Resultados, Volumen I, Población, País-Región, Santiago de Chile, Marzo 2003.

INE

La Mortalidad en Chile según las Tablas Abreviadas de Mortalidad por Sexo. País y Regiones. 1919-2002, Santiago de Chile, 2004.

INE

Chile: Estimaciones de Población por Sexo y Edad, País y Regiones 1980-2000, Edades Simples de 0 a 24 años, Fascículo E/CHI.2, Santiago de Chile, abril de 1990.

INE-CELADE

Chile: Estimación de la Oportunidad de Inscripción de los Nacimientos. Total País y Regiones 1955-1988, LC/DEM/R.102, Serie OI N° 50, Fascículo E/CHI.3, Santiago, 1990.

INE-CELADE

Chile: Proyecciones de población por sexo y edad. Total del País 1950-2025, Fascículo F/CHI.1, abril de 1987..

INE-CEPAL

CHILE: Proyecciones y Estimaciones de Población. Total País, 1950-2050, Santiago de Chile, abril del 2004. Serie de la publicación (CEPAL) OI N° 208.

Logan, W.P.D.

Cálculo de la Mortalidad Infantil, Naciones Unidas, Departamento de Asuntos Económicos y Sociales, Nueva York, 1963.

Lotka, A.,

Teoría de las Asociaciones Biológicas, CELADE, Serie E, N° 5, Santiago de Chile 1969.

Meót H. y Domicelj S.

Cambios Estratégicos de la Ocupación del Territorio: Algunas cuestiones derivadas de la experiencia peruana, en ILPES-ILDIS, Planificación Regional y Urbana en América Latina, 1974.

Moya, O.

Descomposición del grupo menores de cinco años en edades simples en base a las proyecciones de población, CELADE, Notas de Población, N° 45, Santiago de Chile 1987.

Naciones Unidas, CEPAL-UPX,

Seminario, La fecundidad en América Latina: ¿Transición o Revolución?. En particular el documento de exposición, La Transición de la Fecundidad en el Mundo, Santiago de Chile, 9-11 de Junio de 2003.

Naciones Unidas

Fecundidad por debajo del nivel de reemplazo, Boletín de Población de las Naciones Unidas, ST/ESA/SER.N/40-41, Nueva York, 2000.

Naciones Unidas

Manual VI, Métodos de medición de la migración interna, ST/SOA/Serie A/47, Nueva York, 1972.



Naciones Unidas

El Concepto de Población Estable, ST/SOA, Serie A/39, Nueva York, 1970.

Naciones Unidas

Manual III: Métodos para preparar proyecciones de población por sexo y edad. ST/SOA/Serie A N° 25, Nueva York, 1956.

Pressat, R.

L'analyse démographique, Presses Universitaires de France, Paris, 1961.

Pujol, J.M.

Propuesta de Metodología para la proyección de la Mortalidad, CELADE, Santiago de Chile, 2000. Inédito.

Shryock, H. y Siegel, J.

The Methods and Materials of Demography, Academic Press, Nueva York, 1976.

United Nations

Manual X. indirect Techniques for Demographic Estimation, ST/ESA/Ser. A/81, New York, 1982.

## Anexo

### Procedimiento para clasificar las comunas de Chile según la Ocupación Física del Territorio<sup>21</sup>

La ocupación física del territorio puede caracterizarse, entre otros, por indicadores que se refieren a la población total y su distribución en el espacio total, la población total y su distribución urbano-rural y a las características de la agrupación de la población en cada uno de los espacios anteriores.

En el caso de la población total y su distribución en el espacio total, el indicador tradicional de ocupación física lo constituye la conocida Densidad de Población, indicador que dado su carácter global y la arbitrariedad en los límites de clases, por lo general conduce a resultados poco confiables para efectos de comparación<sup>22</sup>.

A modo de evitar las limitaciones mencionadas para la densidad de población, se han calculado Índices de Ocupación Física del Territorio ( $I_i$ ) que además son aplicables tanto al espacio total como a los componentes urbanos y rurales, indicadores cuyos valores permiten agrupar las comunas en varias clases en las cuales las condiciones de ocupación física del territorio son semejantes.

La relación para calcular estos índices es la siguiente:

$${}_z I_{ij} = \frac{{}_z D_{ij}}{\sum {}_z D_{ij}}$$

donde,

${}_z I_{ij}$  es el índice de ocupación física del área  $z$  ( $z$ = urbana o rural) de la comuna  $i$  en la región  $j$ ,  
 ${}_z D_{ij}$  es la densidad de población del área  $z$  en la comuna  $i$  de la región  $j$ . La densidad aquí se calcula como el cociente entre la población total del área  $z$  de la comuna  $i$  en la región  $j$  y la superficie total de la comuna.

Los valores de  ${}_z I_{ij}$  cuya suma es igual a 1 (o 100 por ciento), muestran finalmente los grados relativos de concentración de la población del espacio analizado en cada comuna de una región. Si este índice se calcula para la población total (sin distinción por áreas urbana y rural), cuando

---

<sup>21</sup> Para mayores antecedentes sobre el cálculo de ésta y otras técnicas sobre la distribución espacial de las poblaciones ver: Meót, Henri, "El Concepto de Región, Segunda Parte: Aspectos Metodológicos", VI Curso de Planificación Regional del Desarrollo, ILPES, Buenos Aires, 1975, Documento C/25-B.

<sup>22</sup> Una de las limitantes de la densidad de población se puede apreciar, por ejemplo, al clasificar las comunas de la II Región según las densidades. En ellas se observará que la comparación resulta poco apropiada si se toma en cuenta la enorme diferencia que existe entre la superficie total y la realmente factible de poblar de estas comunas.

$I_{ij} < 1/n$  quiere decir que la comuna presenta una condición de subocupación relativa y si  $I_{ij} > 1$  se dice que en la comuna existe una sobreocupación relativa de su superficie<sup>23</sup>.

Cuando este índice se calcula tanto para el área urbana como para la rural, suministra una imagen cuantificada de la repartición territorial de la población en el espacio urbano y rural de las comunas que permite establecer las clasificaciones que se presentan en el siguiente diagrama:

CLASIFICACIÓN	Condiciones de $I_{ij}$	Características
1. Comunas de Ocupación Total	${}^u I_{ij} \geq \frac{1}{n} \text{ e } {}^r I_{ij} \geq \frac{1}{n}$	Existe sobreocupación relativa de los 2 espacios y por lo tanto de la población total.
2. Comunas de Ocupación Parcial	${}^u I_{ij} \geq \frac{1}{n} \text{ e } {}^r I_{ij} < 1$ ${}^u I_{ij} < 1 \text{ e } {}^r I_{ij} \geq \frac{1}{n}$	Existe sobrepoblamiento relativo del espacio urbano. Existe sobrepoblamiento relativo del espacio rural.
3. Comunas de Subocupación	${}^u I_{ij} \text{ e } {}^r I_{ij} < \frac{1}{n}$	Existe subpoblamiento relativo de los 2 espacios y por lo tanto de la población total.
4. Comunas Vacías	${}^u I_{ij} \text{ e } {}^r I_{ij} < \frac{1}{n} \text{ y } {}^r D_{ij} < 1$	Áreas vírgenes (casi sin población total) y cuya población total se concentra en pocos centros urbanos.

<sup>23</sup> El valor de  $1/n$  calculado para cada una de las comunas ( $n$  número de comunas en la región), indica que el territorio está ocupado en forma totalmente homogénea, es decir, que las densidades de población son iguales en todas las comunas.

Tabla 1  
CHILE: Saldos migratorios netos internos por sexo;  
según condición migratoria. Censos de 1992 y 2002

CONDICIÓN MIGRATORIA Y PERÍODO	Total	Hombres	Mujeres
Inmigrantes al área Urbana:			
1987-92	264664	126731	137933
1997-02	265984	131960	134024
1992-96 <sup>a</sup>	132992	65980	67012
Inmigrantes al área Rural:			
1987-92	202946	103435	99511
1997-02	261640	135311	126329
1992-96 <sup>a</sup>	130820	67656	63165

<sup>a</sup> Se ha supuesto que los desplazamientos de este período son la mitad de los ocurridos durante el período 1

Tabla 2  
Composición por sexo y estructura relativa  
de los migrantes internos; según edad. 1997-2002.

GRUPOS DE EDAD	Emigrantes 1997-2002		Estructura Relativa	
	Hombres del área urbana	Mujeres del área rural	HOMBRES	MUJERES
<b>Total</b>	146186	146420	1,000	1,000
<b>0- 4</b>	7167	7072	0,049	0,048
<b>5-9</b>	10505	10323	0,072	0,071
<b>10-14</b>	11191	11492	0,077	0,078
<b>15-19</b>	21066	21362	0,144	0,146
<b>20-24</b>	27253	27846	0,186	0,190
<b>25-29</b>	16091	16381	0,110	0,112
<b>30-34</b>	13368	12808	0,091	0,087
<b>35-39</b>	11095	10262	0,076	0,070
<b>40-44</b>	8370	8004	0,057	0,055
<b>45-49</b>	5877	5533	0,040	0,038
<b>50-54</b>	4332	3941	0,030	0,027
<b>55-59</b>	2903	2773	0,020	0,019
<b>60-64</b>	2056	2186	0,014	0,015
<b>65-69</b>	1615	1649	0,011	0,011
<b>70-74</b>	1379	1644	0,009	0,011
<b>75-79</b>	812	1178	0,006	0,008
<b>80+</b>	1107	1967	0,008	0,013